

Tepatitlán
Gobierno Municipal

COMISIÓN:	DEPORTE			NUMERO DE SESIÓN:	8	
PRESIDENTE:	C. ALFREDO DE JESÚS PADILLA GUTIÉRREZ			LUGAR:	SALA DE REGIDORES	
SECRETARIO:	C. FRANCISCO JAVIER RAMÍREZ CERVANTES.			FECHA:	02 de diciembre de 2016.	
	MIEMBROS:			ASISTENTES		
				A	F	J
1.-	C. FRANCISCO JAVIER RAMÍREZ CERVANTES.			X		
2.-	C. GUSTAVO DE JESÚS NAVARRO GONZÁLEZ.			X		
3.-	C. ENRIQUE ALEJANDRO GONZÁLEZ ÁLVAREZ.			X		
4.-	C. NORBERTO VENEGAS ÍÑIGUEZ.			X		
HORA DE INICIO:	13:00 Hrs.	HORA DE TERMINO:	14:17 Hrs.	QUÓRUM:	5/5	
INVITADOS:			CARGO:			
1.-	Emilio Manuel Gallegos Meza			Fomento Deportivo		
2.-						

ORDEN DEL DÍA	I.- Verificación de quórum y declaración de apertura.
	II.- Propuesta del orden del día y en su caso aprobación.
	III.- Bienvenida a los asistentes.
	IV.- Asunto relacionado con la creación del Consejo Municipal del Deporte.
	V.- Puntos Varios.
	VI.- Clausura.

Palacio Municipal

Av. Hidalgo #45,
Col. Centro, C. P. 47600
378 78 88700

presidencia@tepatitlan.gob.mx
www.tepatitlan.gob.mx

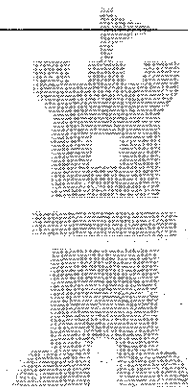

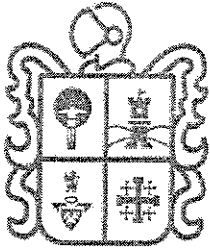

Tepatitlán
Gobierno Municipal

DICTÁMENES

VOTACIÓN		
F	C	A

1.- Se concluye integrar como deportista destacado del municipio, tras el análisis de propuestas al atleta Jesús Alberto Becerra Velázquez, por sus logros en el deporte adaptado en silla de ruedas; para formar parte del consejo municipal del deporte (COMUDE):

2.- Se dictamina considerar una vocalía por cada disciplina deportiva y un representante del deporte en las delegaciones.

3.- Se concluye poner a consideración del pleno del Ayuntamiento, la conformación del Consejo Municipal del Deporte (COMUDE) quedando de la siguiente manera:

a) PRESIDENTE DEL COMUDE

C. Héctor Hugo Bravo Hernández – Presidente Municipal de Tepatitlán

b) SECRETARIO DEL COMUDE

C. Emilio Manuel Gallegos Meza – Director de Fomento Deportivo, Actividad Física y Recreativa.

c) COMISIÓN EDILICIA DE DEPORTE

C. Alfredo de Jesús Padilla Gutiérrez - Presidente de la Comisión Edilicia de Deportes.

C. Francisco Javier Ramírez Cervantes – Integrante.

C. Gustavo de Jesús Navarro González – Integrante.

C. Enrique Alejandro González Álvarez – Integrante.

C. Norberto Venegas Íñiguez – Integrante.

VOCALES:

d) C. Salvador Peña Gutiérrez – Síndico Municipal.

e) C. Fernando Ibarra Reyes – Tesorero Municipal.

f) C. Héctor Manuel Rivera Salazar – Servicios Médicos Municipales.

g) C. Marco Antonio Trillo Guzmán – Representante de la Secretaría de Educación.

h) C. Juan Fernando Velázquez Mora – Instituto de la Juventud.

i) C. Francisco Vázquez Rosas – Representante de CODE Jalisco.

j) C. Jesús Alberto Becerra Velázquez – Deportista Destacado.

k) C. Norma Patricia Venegas Plascencia – Representante del DIF Tepatitlán.

l) Vocalía por cada disciplina deportiva:

2 para futbol, 1 para voleibol, 1 para basketbol, 1 para atletismo, 1 para deporte de contacto, 1 para béisbol.

m) Un representante del deporte de todas las Delegaciones.

Palacio Municipal
Av. Hidalgo #45,
Col. Centro, C.P. 47600
378 78 88700

presidencia@tepatitlan.gob.mx
www.tepatitlan.gob.mx

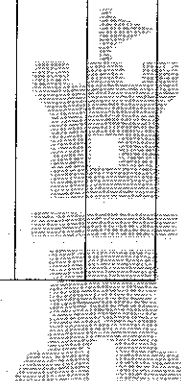

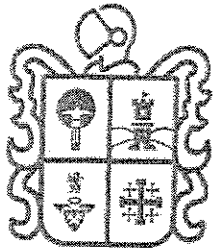

OBSERVACIONES /ASUNTOS VARIOS

Tepatitlán
Gobierno Municipal

NO HUBO ASUNTOS VARIOS.

Palacio Municipal
Av. Hidalgo #45.
Col. Centro, C. P. 47600
378 78 88700
presidencia@tepatitlan.gob.mx
www.tepatitlan.gob.mx

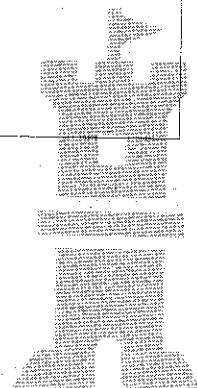

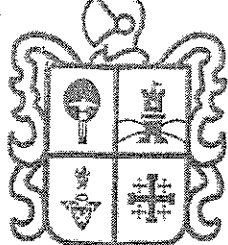

Tepatitlán
Gobierno Municipal

FIRMAS



C. ALFREDO DE JESÚS PADILLA GUTIÉRREZ
Presidente de la Comisión Edilicia de Deporte.



C. FRANCISCO JAVIER RAMÍREZ CERVANTES
Secretario Relator de la Comisión Edilicia de Deporte.



C. GUSTAVO DE JESÚS NAVARRO GONZÁLEZ
Vocal de la Comisión Edilicia de Deporte.



C. ENRIQUE ALEJANDRO GONZÁLEZ ÁLVAREZ
Vocal de la Comisión Edilicia de Deporte.



C. NORBERTO VENEGAS INIGUEZ
Vocal de la Comisión Edilicia de Deporte.

VIII SESIÓN DE LA COMISIÓN EDILICIA DE DEPORTE
02 DE DICIEMBRE DE 2016.

Palacio Municipal
Av. Hidalgo #45,
Col. Centro, C. P. 47600
378 78 88700
presidencia@tepatitlan.gob.mx
www.tepatitlan.gob.mx

