Tepatitlán de Morelos
GOBIERNO MUNICIPAL 2021 - 2024

Oficio No.279/CONTA/2021-2024
Dependencia: Finanzas-Contabilidad
Asunto: Entrega de Cuenta Pública y Consolidados 2023

H. CONGRESO DEL ESTADO
HIDALGO # 222
PRESENTE:

Por medio del presente envío de manera impresa la **CUENTA PÚBLIC**A correspondiente al **Ejercicio Fiscal 2023** , de los siguientes entes:

- Municipio de Tepatitlán de Morelos, Jalisco

ORGANISMOS PÚBLICOS DESCENTRALIZADOS

- Agua y Saneamiento del Municipio de Tepatitlán
- Sistema para del Desarrollo Integral de la Familia

PODER LEGISLATIVO DEL ESTADO DE JALISCO
26 ABR 2024
RECIBIDO
OFICIALIA DE PARTES
HORA 10:02am
A / 5 engargolados

Lo anterior para cumplir con el Artículo 32 de la LEY DE FISCALIZACIÓN SUPERIOR Y RENDICIÓN DE CUENTAS DEL ESTADO DE JALISCO Y SUS MUNICIPIOS.

De igual manera se incluyen los **ESTADOS FINANCIEROS CONSOLIDADOS DE LAS OPD** correspondientes al ejercicio fiscal 2023 de :

- Agua y Saneamiento del Municipio de Tepatitlán
- Sistema para del Desarrollo Integral de la Familia

Sin más por el momento, quedo a sus apreciables órdenes para cualcuier duda o aclaración al respecto.

ATENTAMENTE

Tepatitlán de Morelos, Jalisco; a 26 de abril de 2024

Tepatitlán de Morelos · GOBIERNO MUNICIPAL · Hacienda y Tesorería Municipal · 2024

L.N.I. ATANACIO RAMÍREZ TORRES
ENCARGADO DE LA HACIENDA Y TESORERO MUNICIPAL

c.c.p.Archivo
ART/cri

Tepatitlán de Morelos
GOBIERNO MUNICIPAL 2021 - 2024

MUNICIPIO DE TEPATITLÁN DE MORELOS

CUENTA PÚBLICA 2023

CUENTA PÚBLICA - MUNICIPIO TEPATITLÁN DE MORELOS

ESTADO ANALÍTICO DE SITUACIÓN FINANCIERA

DEL 1 DE ENERO AL 31 DE DICIEMBRE DE 2023

CTA.	CONCEPTO	2023	2022
10000	**ACTIVO**		
11000	**ACTIVO CIRCULANTE**		
11100	**EFECTIVO Y EQUIVALENTES**	**60,276,061.94**	**77,488,566.49**
11110	Efectivo	69,282.54	56,959.00
11120	Bancos/Tesorería	54,480,996.69	45,988,034.00
11130	Bancos/Dependencias y otros	0.00	0.00
11140	Inversiones temporales (hasta 3 meses)	5,717,332.71	31,435,123.49
11150	Fondos con afectación específica	0.00	0.00
11160	Depósitos de fondos de terceros en garantía y/o administración	8,450.00	8,450.00
11190	Otros efectivos y equivalentes	0.00	0.00
11200	**DERECHOS A RECIBIR EFECTIVO O EQUIVALENTES**	**625,440.04**	**733,877.31**
11210	Inversiones financieras de corto plazo	0.00	0.00
11220	Cuentas por cobrar a corto plazo	0.00	0.00
11230	Deudores diversos por cobrar a corto plazo	270,478.75	467,279.86
11240	Ingresos por recuperar a corto plazo	0.00	800.00
11250	Deudores por anticipos de la tesorería a corto plazo	0.00	0.00
11260	Préstamos otorgados a corto plazo	349,961.29	258,202.00
11290	Otros derechos a recibir efectivo o equivalentes a corto plazo	5,000.00	7,595.45
11300	**DERECHOS A RECIBIR BIENES O SERVICIOS**	**4,590.00**	**11,185.99**
11310	Anticipo a proveedores por adquisición de bienes y prestación de servicios a corto plazo	4,590.00	11,185.99
11320	Anticipo a proveedores por adquisición de bienes inmuebles y muebles a corto plazo	0.00	0.00
11330	Anticipo a proveedores por adquisición de bienes intangibles a corto plazo	0.00	0.00
11340	Anticipo a contratistas por obras públicas a corto plazo	0.00	0.00
11390	Otros derechos a recibir bienes o servicios a corto plazo	0.00	0.00
11400	**INVENTARIOS**	**0.00**	**0.00**
11410	Inventario de mercancías para venta	0.00	0.00
11420	Inventario de mercancías terminadas	0.00	0.00
11430	Inventario de mercancías en proceso de elaboración	0.00	0.00
11440	Inventario de materias primas, materiales y suministros para producción	0.00	0.00
11450	Bienes en tránsito	0.00	0.00
11500	**ALMACENES**	**0.00**	**0.00**
11510	Almacén de materiales y suministro para el consumo	0.00	0.00
11600	**ESTIMACIÓN POR PÉRDIDA O DETERIORO DE ACTIVOS CIRCULANTES**	**0.00**	**0.00**
11610	Estimaciones para cuentas incobrables por derechos a recibir efectivo o equivalentes	0.00	0.00
11620	Estimación por deterioro de inventarios	0.00	0.00
11900	**OTROS ACTIVOS CIRCULANTES**	**0.00**	**0.00**
11910	Valores en garantía	0.00	0.00
11920	Bienes en garantía (excluye depósitos de fondos)	0.00	0.00
11930	Bienes derivados de embargos, decomisos, aseguramientos y dación en pago	0.00	0.00
11940	Adquisición con fondos de terceros	0.00	0.00
	ACTIVOS CIRCULANTES	**60,906,091.98**	**78,233,629.79**
12000	**ACTIVO NO CIRCULANTE**		
12100	**INVERSIONES FINANCIERAS A LARGO PLAZO**	**0.00**	**0.00**
12110	Inversiones a largo plazo	0.00	0.00
12120	Títulos y valores a largo plazo	0.00	0.00
12130	Fideicomisos, mandatos y contratos análogos	0.00	0.00
12140	Participaciones y aportaciones de capital	0.00	0.00
12200	**DERECHOS A RECIBIR EFECTIVO O EQUIVALENTES A LARGO PLAZO**	**2,290,567.75**	**2,404,564.38**
12210	Documentos por cobrar a largo plazo	0.00	0.00
12220	Deudores diversos a largo plazo	2,129,012.87	2,178,157.07
12230	Ingresos por recuperar a largo plazo	137,681.71	137,681.71
12240	Préstamos otorgados a largo plazo	23,873.17	88,725.60
12290	Otros derechos a recibir efectivo o equivalentes a largo plazo	0.00	0.00
12300	**BIENES INMUEBLES, INFRAESTRUCTURA Y CONSTRUCCIONES EN PROCESO**	**4,076,588,008.31**	**4,069,747,330.98**
12310	Terrenos	3,404,762,104.72	3,397,843,684.65
12320	Viviendas	0.00	0.00
12330	Edificios no habitacionales	126,273,052.97	113,741,436.96
12340	Infraestructura	502,798,742.32	502,798,742.32
12350	Construcciones en proceso en bienes de dominio público	42,754,108.30	55,363,467.05
12360	Construcciones en proceso en bienes propios	0.00	0.00
12390	Otros bienes inmuebles	0.00	0.00
12400	**BIENES MUEBLES**	**168,198,750.97**	**160,792,505.03**
12410	Mobiliario y equipo de administración	18,838,720.17	15,802,066.33
12420	Mobiliario y equipo educacional y recreativo	5,727,881.61	5,414,713.10
12430	Equipo e instrumental médico y de laboratorio	1,623,479.88	1,282,178.78
12440	Vehículos y equipo de transporte	95,072,026.24	94,347,553.64
12450	Equipo de defensa y seguridad	3,968,609.49	3,968,609.49
12460	Maquinaria, otros equipos y herramientas	42,597,555.40	39,606,905.51
12470	Colecciones, obras de arte y objetos valiosos	370,478.18	370,478.18
12480	Activos biológicos	0.00	0.00

CTA	CONCEPTO	2023	2022
20000	**PASIVO**		
21000	**PASIVO CIRCULANTE**		
21100	**CUENTAS POR PAGAR A CORTO PLAZO**	**28,912,663.99**	**41,240,378.99**
21110	Servicios personales por pagar a corto plazo	68,421.60	37,952.60
21120	Proveedores por pagar a corto plazo	465,115.72	2,019,575.89
21130	Contratistas por obras públicas por pagar a corto plazo	23,938,766.47	34,574,654.96
21140	Participaciones y aportaciones por pagar a corto plazo	0.00	0.00
21150	Transferencias otorgadas por pagar a corto plazo	0.00	19,000.00
21160	Intereses, comisiones y otros gastos de la deuda pública por pagar a corto plazo	0.00	0.00
21170	Retenciones y contribuciones por pagar a corto plazo	4,438,254.76	4,587,090.10
21180	Devoluciones de la ley de ingresos por pagar a corto plazo	0.00	0.00
21190	Otras cuentas por pagar a corto plazo	2,105.44	2,105.44
21200	**DOCUMENTOS POR PAGAR A CORTO PLAZO**	**1,897,277.11**	**1,757,351.39**
21210	Documentos comerciales por pagar a corto plazo	0.00	0.00
21220	Documentos con contratistas por obras públicas por pagar a corto plazo	0.00	0.00
21290	Otros documentos por pagar a corto plazo	1,897,277.11	1,757,351.39
21300	**PORCIÓN A CORTO PLAZO DE LA DEUDA PÚBLICA A LARGO PLAZO**	**0.00**	**0.00**
21310	Porción a corto plazo de la deuda pública interna	0.00	0.00
21320	Porción a corto plazo de la deuda pública externa	0.00	0.00
21330	Porción a corto plazo de arrendamiento financiero	0.00	0.00
21400	**TÍTULOS Y VALORES A CORTO PLAZO**	**0.00**	**0.00**
21410	Títulos y valores de la deuda pública interna a corto plazo	0.00	0.00
21420	Títulos y valores de la deuda pública externa a corto plazo	0.00	0.00
21500	**PASIVOS DIFERIDOS A CORTO PLAZO**	**0.00**	**0.00**
21510	Ingresos cobrados por adelantado a corto plazo	0.00	0.00
21520	Intereses cobrados por adelantado a corto plazo	0.00	0.00
21590	Otros pasivos diferidos a corto plazo	0.00	0.00
21600	**FONDOS Y BIENES DE TERCEROS EN GARANTÍA Y/O ADMINISTRACIÓN A CORTO PLAZO**	**0.00**	**0.00**
21610	Fondos en garantía a corto plazo	0.00	0.00
21620	Fondos en administración a corto plazo	0.00	0.00
21630	Fondos contingentes a corto plazo	0.00	0.00
21640	Fondos de fideicomisos, mandatos y contratos análogos a corto plazo	0.00	0.00
21650	Otros fondos de terceros en garantía y/o administración a corto plazo	0.00	0.00
21660	Valores y bienes en garantía a corto plazo	0.00	0.00
21700	**PROVISIONES A CORTO PLAZO**	**0.00**	**0.00**
21710	Provisión para demandas y juicios a corto plazo	0.00	0.00
21720	Provisión para contingencias a corto plazo	0.00	0.00
21790	Otras provisiones a corto plazo	0.00	0.00
21900	**OTROS PASIVOS A CORTO PLAZO**	**37,506,631.40**	**163,304.63**
21910	Ingresos por clasificar	6,631.40	162,504.63
21920	Recaudación por participar	37,500,000.00	0.00
21990	Otros pasivos circulantes	0.00	800.00
	PASIVOS CIRCULANTES	**68,316,572.50**	**43,161,035.01**
22000	**PASIVO NO CIRCULANTE**		
22100	**CUENTAS POR PAGAR A LARGO PLAZO**	**0.00**	**0.00**
22110	Proveedores por pagar a largo plazo	0.00	0.00
22120	Contratistas por obras públicas por pagar a largo plazo	0.00	0.00
22200	**DOCUMENTOS POR PAGAR A LARGO PLAZO**	**0.00**	**0.00**
22210	Documentos comerciales por pagar a largo plazo	0.00	0.00
22220	Documentos con contratistas por obras públicas por pagar a largo plazo	0.00	0.00
22290	Otros documentos por pagar a largo plazo	0.00	0.00
22300	**DEUDA PÚBLICA A LARGO PLAZO**	**161,964,836.76**	**183,043,389.99**
22310	Títulos y valores de la deuda pública interna a largo plazo	0.00	0.00
22320	Títulos y valores de la deuda pública externa a largo plazo	0.00	0.00
22330	Préstamos de la deuda pública interna por pagar a largo plazo	161,964,836.76	183,043,389.99
22340	Préstamos de la deuda pública externa por pagar a largo plazo	0.00	0.00
22350	Arrendamiento financiero por pagar a largo plazo	0.00	0.00
22400	**PASIVOS DIFERIDOS A LARGO PLAZO**	**0.00**	**0.00**
22410	Créditos diferidos a largo plazo	0.00	0.00
22420	Intereses cobrados por adelantado a largo plazo	0.00	0.00
22490	Otros pasivos diferidos a largo plazo	0.00	0.00
22500	**FONDOS Y BIENES DE TERCEROS EN GARANTÍA Y/O ADMINISTRACIÓN A LARGO PLAZO**	**0.00**	**0.00**
22510	Fondos en garantía a largo plazo	0.00	0.00
22520	Fondos en administración a largo plazo	0.00	0.00
22530	Fondos contingentes a largo plazo	0.00	0.00
22540	Fondos de fideicomisos, mandatos y contratos análogos a largo plazo	0.00	0.00
22550	Otros fondos de terceros en garantía y/o administración a largo plazo	0.00	0.00
22560	Valores y bienes en garantía a largo plazo	0.00	0.00
22600	**PROVISIONES A LARGO PLAZO**	**0.00**	**0.00**
22610	Provisión para demandas y juicios a largo plazo	0.00	0.00

CUENTA PÚBLICA - MUNICIPIO TEPATITLÁN DE MORELOS

ESTADO ANALÍTICO DE SITUACIÓN FINANCIERA

DEL 1 DE ENERO AL 31 DE DICIEMBRE DE 2023

CTA.	CONCEPTO	2023	2022
12500	**ACTIVOS INTANGIBLES**	18,507,504.85	18,357,675.69
12510	Software	18,263,146.40	18,113,317.24
12520	Patentes, marcas y derechos	70,931.49	70,931.49
12530	Concesiones y franquicias	0.00	0.00
12540	Licencias	173,426.96	173,426.96
12590	Otros activos intangibles	0.00	0.00
12600	**DEPRECIACIÓN, DETERIORO Y AMORTIZACIÓN ACUMULADA DE BIENES**	-359,466,580.18	-314,442,274.06
12610	Depreciación acumulada de bienes inmuebles	-42,554,329.67	-36,343,041.79
12620	Depreciación acumulada de infraestructura	-194,223,628.93	-169,083,691.82
12630	Depreciacion acumulada de bienes muebles	-107,834,957.56	-94,573,813.22
12640	Deterioro acumulado de bienes	0.00	0.00
12650	Amortización acumulada de activos intangibles	-14,853,664.02	-14,441,727.23
12700	**ACTIVOS DIFERIDOS**	4,956,998.70	4,956,998.70
12710	Estudios, formulación y evaluación de proyectos	0.00	0.00
12720	Derechos sobre bienes en régimen de arrendamiento financiero	0.00	0.00
12730	Gastos pagados por adelantado a largo plazo	0.00	0.00
12740	Anticipos a largo plazo	4,955,694.65	4,955,694.65
12750	Beneficios al retiro de empleados pagados por adelantado	0.00	0.00
12790	Otros activos diferidos	1,304.05	1,304.05
12800	**ESTIMACIÓN POR PÉRDIDA O DETERIORO DE ACTIVOS NO CIRCULANTES**	0.00	0.00
12810	Estimaciones por pérdida de cuentas incobrables de documentos por cobrar a largo plazo	0.00	0.00
12820	Estimaciones por pérdida de cuentas incobrables de deudores diversos por cobrar a largo plazo	0.00	0.00
12830	Estimaciones por pérdida de cuentas incobrables de ingresos por cobrar a largo plazo	0.00	0.00
12840	Estimaciones por pérdida de cuentas incobrables de préstamos otorgados a largo plazo	0.00	0.00
12890	Estimaciones por pérdida de otras cuentas incobrables a largo plazo	0.00	0.00
12900	**OTROS ACTIVOS NO CIRCULANTES**	0.00	0.00
12910	Bienes en concesión	0.00	0.00
12920	Bienes en arrendamiento financiero	0.00	0.00
12930	Bienes en comodato	0.00	0.00
	ACTIVOS NO CIRCULANTES	3,911,075,250.40	3,941,816,800.72
	TOTAL DEL ACTIVO	3,971,981,342.38	4,020,050,430.51

CTA	CONCEPTO	2023	2022
22620	Provisión para pensiones a largo plazo	0.00	0.00
22630	Provisión para contingencias a largo plazo	0.00	0.00
22690	Otras provisiones a largo plazo	0.00	0.00
	PASIVOS NO CIRCULANTES	161,964,836.76	183,043,389.99
	TOTAL DE PASIVOS	230,281,409.26	226,204,425.00
30000	**HACIENDA PÚBLICA/ PATRIMONIO**		
31000	**HACIENDA PÚBLICA/ PATRIMONIO CONTRIBUIDO**	3,403,185,204.72	3,396,266,784.65
31100	Aportaciones	0.00	0.00
31200	Donaciones de capital	3,403,185,204.72	3,396,266,784.65
31300	Actualización de la hacienda pública/patrimonio	0.00	0.00
32000	**HACIENDA PÚBLICA/PATRIMONIO GENERADO**	338,514,728.40	397,579,220.86
32100	Resultado del ejercicio (ahorro/desahorro)	-20,967,902.55	32,199,638.08
32200	Resultado de ejercicios anteriores	359,482,630.95	365,379,582.78
32300	**REVALÚOS**	0.00	0.00
32310	Revalúo de bienes inmuebles	0.00	0.00
32320	Revalúo de bienes muebles	0.00	0.00
32330	Revalúo de bienes intangibles	0.00	0.00
32390	Otros revalúos	0.00	0.00
32400	**RESERVAS**	0.00	0.00
32410	Reservas de patrimonio	0.00	0.00
32420	Reservas territoriales	0.00	0.00
32430	Reservas por contingencias	0.00	0.00
32500	**RECTIFICACIONES DE RESULTADOS DE EJERCICIOS ANTERIORES**	0.00	0.00
32510	Cambios en políticas contables	0.00	0.00
32520	Cambios por errores contables	0.00	0.00
33000	**EXCESO O INSUFICIENCIA EN LA ACTUALIZACIÓN DE LA HACIENDA PÚBLICA / PATRIMONIO**	0.00	0.00
33100	Resultado por posición monetaria	0.00	0.00
33200	Resultado por tenencia de activos no monetarios	0.00	0.00
	TOTAL HACIENDA PÚBLICA / PATRIMONIO	3,741,699,933.12	3,793,846,005.51
	SUMA DE PASIVO Y PATRIMONIO / HACIENDA PÚBLICA	3,971,981,342.38	4,020,050,430.51

Bajo protesta de decir verdad declaramos que los estados financieros y sus notas, son razonablemente correctos y son responsabilidad del emisor.

SELLO

LIC. MIGUEL ÁNGEL ESQUIVIAS ESQUIVIAS
PRESIDENTE MUNICIPAL

L.N.I. ATANACIO RAMIREZ TORRES
ENCARGADO DE LA HACIENDA Y TESORERO MUNICIPAL

PRESIDENCIA MUNICIPAL · ESTADOS UNIDOS MEXICANOS · TEPATITLÁN DE MORELOS, JALISCO

Hacienda y Tesorería Municipal · Tepatitlán de Morelos · 2021 - 2024 · GOBIERNO MUNICIPAL

CUENTA PÚBLICA - MUNICIPIO TEPATITLÁN DE MORELOS

ESTADO DE VARIACIÓN DE LA HACIENDA PÚBLICA

DEL 1 DE ENERO AL 31 DE DICIEMBRE DE 2023

CONCEPTO	Hacienda pública/patrimonio contribuido	Hacienda pública/patrimonio generado de ejercicios anteriores	Hacienda pública/patrimonio generado del ejercicio	Exceso o insuficiencia en la actualización de la Hacienda pública/patrimonio	TOTAL
Hacienda pública / patrimonio contribuido neto de 2022	**3,396,266,784.65**				**3,396,266,784.65**
Aportaciones	0.00				0.00
Donaciones de capital	3,396,266,784.65				3,396,266,784.65
Actualización de la hacienda pública/patrimonio	0.00				0.00
Hacienda pública / patrimonio generado neto de 2022		**365,379,582.78**	**32,199,638.08**		**397,579,220.86**
Resultados del ejercicio (ahorro/desahorro)			32,199,638.08		32,199,638.08
Resultados de ejercicios anteriores		365,379,582.78			365,379,582.78
Revalúos		0.00			0.00
Reservas		0.00			0.00
Rectificaciones de resultados de ejercicios anteriores		0.00			0.00
Exceso o insuficiencia en la actualización de la Hacienda pública/patrimonio neto 2022				**0.00**	**0.00**
Resultado por posición monetaria				0.00	0.00
Resultado por tenencia de activos no monetarios				0.00	0.00
Hacienda pública / patrimonio neto final de 2022	**3,396,266,784.65**	365,379,582.78	**32,199,638.08**	**0.00**	**3,793,846,005.51**
Cambios en la hacienda pública/patrimonio contribuido neto de 2023	**6,918,420.07**				**6,918,420.07**
Aportaciones	0.00				0.00
Donaciones de capital	6,918,420.07				6,918,420.07
Actualización de la hacienda pública/patrimonio	0.00				0.00
Variaciones de la hacienda pública/patrimonio generado neto de 2023		**-5,896,951.83**	**-53,167,540.63**		**-59,064,492.46**
Resultados del ejercicio (ahorro/desahorro)			-20,967,902.55		-20,967,902.55
Resultados de ejercicios anteriores		-5,896,951.83	-32,199,638.08		-38,096,589.91
Revalúos			0.00		0.00
Reservas			0.00		0.00
Rectificaciones de resultados de ejercicios anteriores			0.00		0.00
Cambios en el exceso o insuficiencia en la actualización de la hacienda pública/patrimonio neto de 2023				**0.00**	**0.00**
Resultados por posición monetarla				0.00	0.00
Resultados por terceros de activos no monetarios				0.00	0.00
Hacienda pública/patrimonio neto final de 2023	3,403,185,204.72	**359,482,630.95**	-20,967,902.55	**0.00**	**3,741,699,933.12**

Bajo protesta de decir verdad declaramos que los estados financieros y sus notas, son razonablemente correctos y son responsabilidad del emisor.

LIC. MIGUEL ÁNGEL ESQUIVIAS ESQUIVIAS

PRESIDENTE MUNICIPAL

LN.I. ATANACIO RAMÍREZ TORRES

ENCARGADO DE LA HACIENDA Y TESORERO MUNICIPAL

ASEJ2023-17-26-03-2024-1

CUENTA PÚBLICA - MUNICIPIO TEPATITLÁN DE MORELOS
ESTADO DE FLUJOS DE EFECTIVO
DEL 1 DE ENERO AL 31 DE DICIEMBRE DE 2023

CONCEPTO	2023	2022
Flujos de efectivo de las actividades de operación		
Origen	**784,012,303.96**	**709,987,271.58**
Impuestos	149,316,071.76	139,563,299.77
Cuotas y aportaciones de seguridad social	0.00	0.00
Contribuciones de mejoras	0.00	0.00
Derechos	73,022,702.72	64,625,705.82
Productos	19,139,602.57	16,946,794.70
Aprovechamientos	23,078,586.60	17,820,833.78
Ingresos por venta de bienes y prestación servicios	0.00	0.00
Participaciones, aportaciones, convenios, incentivos derivados de la colaboración fiscal y fondos distitntos de aportaciones	518,821,638.31	471,030,637.51
Transferencias, asignaciones, subsidios y subvenciones, y pensiones y jubilaciones	0.00	0.00
Otros origenes de operación	633,702.00	0.00
Aplicación	**669,182,388.59**	**555,589,242.23**
Servicios personales	371,390,119.34	335,397,201.35
Materiales y suministros	132,384,787.59	85,861,189.08
Servicios generales	107,560,468.51	85,460,015.80
Transferencias internas y asignaciones al sector público	0.00	0.00
Transferencias al resto del sector público	34,368,193.69	31,084,216.88
Subsidios y subvenciones	0.00	0.00
Ayudas sociales	8,016,947.19	4,907,121.74
Pensiones y jubilaciones	15,461,845.60	12,879,494.72
Transferencias a fideicomisos, mandatos y contratos análogos	0.00	0.00
Transferencias a la seguridad ocial	0.00	0.00
Donativos	0.00	0.00
Transferencias al exterior	0.00	0.00
Participaciones	0.00	0.00
Aportaciones	0.00	0.00
Convenios	0.00	0.00
Otros aplicaciones de operación	26.67	2.66
Flujos netos de efectivo por actividades de operación	**114,829,915.37**	**154,398,029.35**
Flujos de efectivo de las actividades de inversión		
Origen	**0.00**	**0.00**
Bienes inmuebles, infraestructura y construcciones en proceso	0.00	0.00
Bienes muebles	0.00	0.00
Otros Orígenes de inversión	0.00	0.00
Aplicación	**114,425,692.48**	**143,529,887.33**
Bienes inmuebles, infraestructura y construcciones en proceso	104,048,089.82	113,447,618.12
Bienes muebles	10,377,602.66	30,082,269.21
Otras aplicaciones de inversión	0.00	0.00
Flujos netos de efectivo por actividades de inversión	**-114,425,692.48**	**-143,529,887.33**
Flujo de efectivo de las actividades de financiamiento		
Origen	**37,712,282.38**	**20,424,749.62**
Endeudamiento neto	0.00	0.00
Interno	0.00	0.00
Externo		
Otros origenes de financiamiento	37,712,282.38	20,424,749.62
Aplicación	**55,329,009.82**	**38,166,936.02**
Servicios de la deuda	21,922,741.59	17,293,896.07
Interno	21,922,741.59	17,293,896.07
Externo		
Otras aplicaciones de finaciamiento	33,406,268.23	20,873,039.95
Flujos netos de efectivo por actividades de financiamiento	**-17,616,727.44**	**-17,742,186.40**
Incremento/disminución neta en el efectivo y equivalentes al efectivo	**-17,212,504.55**	**-6,874,044.38**
Efectivo y equivalentes al efectivo al inicio del ejercicio	**77,488,566.49**	84,362,610.87
Efectivo y equivalentes al efectivo al final del ejercicio	**60,276,061.94**	**77,488,566.49**

Bajo protesta de ~~decir verdad declaramos que los~~ estados financieros y sus notas, son razonablemente correctos y son responsabilidad del emisor.

LIC. MIGUEL ÁNGEL ESQUIVIAS ESQUIVIAS
PRESIDENTE MUNICIPAL

L.N.I. ATANACIO RAMIREZ TORRES
ENCARGADO DE LA HACIENDA Y TESORERO

ASEJ2023-17-26-03-2024-1

CUENTA PÚBLICA - MUNICIPIO TEPATITLÁN DE MORELOS

CONCILIACIÓN ENTRE LOS INGRESOS PRESUPUESTARIOS Y CONTABLES

DEL 1 DE ENERO AL 31 DE DICIEMBRE DE 2023

CONCEPTO	IMPORTE	
1. Total de ingresos presupuestarios		**783,378,601.96**
2. Ingresos contables no presupuestarios		**633,702.00**
2.1 Ingresos financieros	0.00	
2.2 Incremento por variaciones de inventarios	0.00	
2.3 Disminución del exceso de estimación por pérdida o deterioro u obsolescencia	0.00	
2.4 Disminución del exceso de provisiones	0.00	
2.5 Otros ingresos y beneficios varios	633,702.00	
2.6 Otros ingresos contables no presupuestarios	0.00	
3. Ingresos presupuestarios no contables		**0.00**
3.1 Aprovechamientos patrimoniales	0.00	
3.2 Ingresos derivados de financiamientos	0.00	
3.3 Otros ingresos presupuestarios no contables	0.00	
4. Total de ingresos contables		**784,012,303.96**

Bajo protesta de decir verdad declaramos que los estados financieros y sus notas, son razonablemente correctos y son responsabilidad del emisor.

LIC. MIGUEL ÁNGEL ESQUIVIAS ESQUIVIAS
PRESIDENTE MUNICIPAL

L.N.I. ATANACIO RAMÍREZ TORRES
ENCARGADO DE LA HACIENDA Y TESORERO MUNICIPAL

ASEJ2023-17-26-03-2024-1

CUENTA PÚBLICA - MUNICIPIO TEPATITLÁN DE MORELOS
CONCILIACIÓN ENTRE LOS EGRESOS PRESUPUESTARIOS Y LOS GASTOS CONTABLES
DEL 1 DE ENERO AL 31 DE DICIEMBRE DE 2023

CONCEPTO	IMPORTE	
1. Total de egresos presupuestarios		**864,225,160.02**
2. Egresos presupuestarios no contables		**173,120,056.51**
2.1 Materias primas y materiales de producción y comercialización	0.00	
2.2 Materiales y suministros	0.00	
2.3 Mobiliario y equipo de administración	3,036,653.84	
2.4 Mobiliario y equipo educacional y recreativo	313,168.51	
2.5 Equipo e instrumental médico y de laboratorio	341,301.10	
2.6 Vehículos y equipo de transporte	3,546,000.16	
2.7 Equipo de defensa y seguridad	0.00	
2.8 Maquinaria, otros equipos y herramientas	2,990,649.89	
2.9 Activos biológicos	0.00	
2.10 Bienes inmuebles	0.00	
2.11 Activos intangibles	149,829.16	
2.12 Obras públicas en bienes de dominio público	104,048,089.82	
2.13 Obras públicas en bienes propios	0.00	
2.14 Acciones y participaciones de capital	0.00	
2.15 Compra de títulos y valores	0.00	
2.16 Concesión de préstamos	0.00	
2.17 Inversiones en fideicomisos, mandatos y otros análogos	0.00	
2.18 Provisiones para contingencias y otras erogaciones especiales	0.00	
2.19 Amortización de la deuda pública	21,078,553.23	
2.20 Adeudos de ejercicios fiscales anteriores (ADEFAS)	37,615,810.80	
2.21 Otros egresos presupuestales no contables	0.00	
3. Gastos contables no presupuestales		**113,875,103.00**
3.1 Estimaciones, depreciaciones, deterioros, obsolescencias y amortizaciones	47,845,833.68	
3.2 Previsiones	0.00	
3.3 Disminución de inventarios	0.00	
3.4 Aumento por insuficiencia de estimaciones por pérdida o deterioro u obsolescencias	0.00	
3.5 Aumento por insuficiencia de provisiones	0.00	
3.6 Otros gastos	26.67	
3.7 Otros gastos contables no presupuestales	66,029,242.65	
4. Total de gastos contables		**804,980,206.51**

Bajo protesta de decir verdad declaramos que los estados financieros y sus notas, son razonablemente correctos y son responsabilidad del emisor.

PRESIDENCIA MUNICIPAL • TEPATITLÁN DE MORELOS, JALISCO • ESTADOS UNIDOS MEXICANOS

LIC. MIGUEL ÁNGEL ESQUIVIAS ESQUIVIAS
PRESIDENTE MUNICIPAL

L.N.I. ATANACIO RAMÍREZ TORRES
ENCARGADO DE LA HACIENDA Y TESORERO MUNICIPAL

Tepatitlán de Morelos • Hacienda y Tesorería Municipal • GOBIERNO MUNICIPAL 2021 2024

ASEJ2023-17-26-03-2024-1

CUENTA PÚBLICA - MUNICIPIO TEPATITLÁN DE MORELOS

ESTADO ANALÍTICO DEL ACTIVO

DEL 1 DE ENERO AL 31 DE DICIEMBRE DE 2023

CONCEPTO	SALDO INICIAL	CARGO DEL PERIODO	ABONO DEL PERIODO	SALDO FINAL	VARIACIÓN DEL PERIODO
Activo	4,020,050,430.51	3,705,489,033.50	3,753,558,121.63	3,971,981,342.38	-48,069,088.13
Activo circulante	**78,233,629.79**	**3,564,031,538.08**	**3,581,359,075.89**	**60,906,091.98**	**-17,327,537.81**
Efectivo y equivalentes	77,488,566.49	2,682,417,145.55	2,699,629,650.10	60,276,061.94	-17,212,504.55
Derechos a recibir efectivo o equivalentes	733,877.31	791,288,732.99	791,397,170.26	625,440.04	-108,437.27
Derechos a recibir bienes o servicios	11,185.99	90,325,659.54	90,332,255.53	4,590.00	-6,595.99
Inventarios	0.00	0.00	0.00	0.00	0.00
Almacenes	0.00	0.00	0.00	0.00	0.00
Estimación por pérdida o deterioro de activos circulantes	0.00	0.00	0.00	0.00	0.00
Otros activos circulantes	0.00	0.00	0.00	0.00	0.00
Activo no circulante	**3,941,816,800.72**	**141,457,495.42**	**172,199,045.74**	**3,911,075,250.40**	**-30,741,550.32**
Inversiones financieras a largo plazo	0.00	0.00	0.00	0.00	0.00
Derechos a recibir efectivo o equivalentes a largo plazo	2,404,564.38	0.00	113,996.63	2,290,567.75	-113,996.63
Bienes inmuebles, infraestructura y construcciones en proceso	4,069,747,330.98	128,258,369.20	121,417,691.87	4,076,588,008.31	6,840,677.33
Bienes muebles	160,792,505.03	10,227,773.50	2,821,527.56	168,198,750.97	7,406,245.94
Activos intangibles	18,357,675.69	149,829.16	0.00	18,507,504.85	149,829.16
Depreciación, deterioro y amortización acumulada de bienes	-314,442,274.06	2,821,523.56	47,845,829.68	-359,466,580.18	-45,024,306.12
Activos diferidos	4,956,998.70	0.00	0.00	4,956,998.70	0.00
Estimación por pérdida o deterioro de activos no circulantes	0.00	0.00	0.00	0.00	0.00
Otros activos no circulantes	0.00	0.00	0.00	0.00	0.00

Bajo protesta de decir verdad declaramos que los estados financieros y sus notas, son razonablemente correctos y son resposabilidad del emisor.

LIC. MIGUEL ÁNGEL ESQUIVIAS ESQUIVIAS

PRESIDENTE MUNICIPAL

L.N.I. ATANACIO RAMÍREZ TORRES

ENCARGADO DE LA HACIENDA Y TESORERO MUNICIPAL

ASEJ2023-17-26-03-2024-1

CUENTA PÚBLICA - MUNICIPIO TEPATITLÁN DE MORELOS

ESTADO ANALÍTICO DE ACTIVIDADES

DEL 1 DE ENERO AL 31 DE DICIEMBRE DE 2023

CTA.	CONCEPTO	2023	2022
40000	**INGRESOS Y OTROS BENEFICIOS**		
41000	**INGRESOS DE GESTIÓN**	264,556,963.65	238,956,634.07
41100	**IMPUESTOS**	149,316,071.76	139,563,299.77
41110	**Impuestos sobre los ingresos**	140,911.50	541,347.75
41110-1	*Impuestos sobre espectáculos públicos*	140,911.50	541,347.75
41120	**Impuestos sobre el patrimonio**	143,687,966.88	135,421,719.27
41120-1	*Impuesto predial*	71,134,062.16	66,089,361.39
41120-2	*Impuestos sobre transmisiones patrimoniales*	58,035,895.80	55,157,813.29
41120-3	*Impuestas sobre negocias jurídicos*	14,518,008.92	14,174,544.59
41130	**Impuestos sobre la producción, el consumo y las transacciones**	0.00	0.00
41140	**Impuestos al comercio exterior**	0.00	0.00
41150	**Impuestos sobre nóminas y asimilables**	0.00	0.00
41160	**Impuestos ecológicos**	0.00	0.00
41170	**Accesorios de impuestos**	5,487,193.38	3,600,232.75
41170-1	*Recargos*	3,442,763.88	1,684,680.98
41170-2	*Actualizaciones*	0.00	0.00
41170-3	*Multas*	1,404,489.60	1,450,797.68
41170-4	*Gastos de ejecución*	639,939.90	464,754.09
41170-5	*Otras no especificados*	0.00	0.00
41180	**Impuestos no comprendidos en la ley de ingresos vigente causados en ejercicio fiscales anteriores pendientes de liquidar o pago**	0.00	0.00
41180-1	*Impuestas no comprendidos en la ley de ingresos vigente, causados en ejercicio fiscales anteriores pendientes de liquidar o pago*	0.00	0.00
41190	**Otros impuestos**	0.00	0.00
41190-1	*Otros impuestos*	0.00	0.00
41200	**CUOTAS Y APORTACIONES DE SEGURIDAD SOCIAL**	0.00	0.00
41210	**Aportaciones para fondos de vivienda**	0.00	0.00
41220	**Cuotas para la seguridad social**	0.00	0.00
41230	**Cuotas de ahorro para el retiro**	0.00	0.00
41240	**Accesorios de cuotas y aportaciones de seguridad social**	0.00	0.00
41290	**Otras cuotas y aportaciones para la seguridad social**	0.00	0.00
41300	**CONTRIBUCIONES DE MEJORAS**	0.00	0.00
41310	**Contribuciones de mejoras por obras públicas**	0.00	0.00
41310-1	*Contribuciones de mejoras por obras públicas*	0.00	0.00
41320	**Contribuciones de mejoras no comprendidas en la ley de ing. vigente, causadas en ejercicios fiscales anteriores pendientes de liq. o pago**	0.00	0.00
41320-1	*Contribuciones de mejoras no comprendidas en la ley de ing. vigente, causados en ejercicios fiscales anteriores pendientes de liq. o pago*	0.00	0.00
41400	**DERECHOS**	73,022,702.72	64,625,705.82
41410	**Derechos por el uso, goce, aprovechamiento o explotación de bienes de dominio público**	19,835,523.03	17,340,112.09
41410-1	*Derechos por el usa del pisa*	6,201,862.01	6,010,063.88
41410-2	*Derechas por el uso de los estacianamientos*	0.00	0.00
41410-3	*Derechas de uso de cementerias y panteones municipales*	6,660,428.18	5,881,093.35
41410-4	*Derechos de concesiones y demás inmuebles de propiedad municipal*	6,973,232.84	5,448,954.86
41420	**Derechos a los hidrocarburos (derogada)**	0.00	0.00
41430	**Derechos por prestación de servicios**	44,963,527.00	41,131,003.95
41430-1	*Derechas de licencias y permisas de giros*	12,824,907.13	11,069,675.39
41430-2	*Derechos de licencias y permisas de anuncios*	1,360,845.11	1,307,469.07
41430-3	*Derechos de licencias de construcción, reconstrucción, reparación o demolición de obras*	3,752,043.63	6,733,301.08
41430-4	*Derechos de regularizaciones de los registros de obra*	0.00	0.00
41430-5	*Derechos de alineamiento, designación de número oficial e inspección*	1,477,420.28	809,586.98
41430-6	*Derechas de licencias de combio de régimen de propiedad y urbanización*	6,122,632.85	5,310,550.44
41430-7	*Derechos de servicios de obra*	0.00	0.00
41430-8	*Derechos de servicios de sanidad*	576,174.50	544,101.57
41430-9	*Derechos de servicia de limpieza, recalección, traslada, tratamiento y disposición finol de residuos*	3,702,469.20	2,200,977.40
41430-10	*Derechos de aguo potable, drenaje, alcantarillado, tratamiento y disposición final de aguas residuales*	0.00	0.00
41430-11	*Derechos del rastro*	5,978,780.80	4,852,315.20
41430-12	*Derechos del registra civil*	586,318.00	528,368.00
41430-13	*Derechos de las certificacianes*	6,459,863.50	5,909,090.02
41430-14	*Derechos de los servicios de catastra*	2,122,072.00	1,865,568.80
41440	**Accesorios de derecho**	3,372,159.69	1,746,254.32
41440-1	*Recorgas*	1,418,256.06	326,477.88
41440-2	*Actualizaciones*	0.00	0.00
41440-3	*Multas*	1,805,145.32	1,338,123.16
41440-4	*Gastas de ejecución*	148,758.31	81,653.28
41440-5	*Otras no especificados*	0.00	0.00
41450	**Derechos no comprendidos en la ley de ingresos vigente, causados en ejercicios fiscales anteriores pendientes de liquidación o pago**	0.00	0.00
41450-1	*Derechos no comprendidas en la ley de ingresos vigente, causados en ejercicios fiscales anteriores pendientes de liquidación o pago*	0.00	0.00
41490	**Otros derechos**	4,851,493.00	4,408,335.46
41490-1	*Otras derechas*	4,851,493.00	4,408,335.46
41500	**PRODUCTOS**	19,139,602.57	16,946,794.70
41510	**Productos**	19,139,602.57	16,946,794.70
41510-1	*Uso, goce, aprovechamiento o explotación de bienes de dominio privada*	19,139,602.57	16,946,794.70
41510-2	*Productos diversos*	0.00	0.00
41520	**Enajenación de bienes muebles no sujetos a ser inventariados (derogada)**	0.00	0.00
41530	**Accesorios de productos (derogada)**	0.00	0.00
41540	**Productos no comprendidos en la ley de ingresos vigente, causados en ejercicios fiscales anteriores pendientes de liquidación o pago**	0.00	0.00
41540-1	Productos no comprendidos en la ley de ingresos vigente causadas en ejercicios fiscales anteriores pendientes de liquidación o pago	0.00	0.00
41590	**Otros productos que generan ingresos corrientes (derogada)**	0.00	0.00
41600	**APROVECHAMIENTOS**	23,078,586.60	17,820,833.78
41610	**Incentivos derivados de la colaboración fiscal (derogada)**	0.00	0.00
41620	**Multas**	6,945,794.41	5,517,375.64
41620-1	Multas	6,945,794.41	5,517,375.64
41630	**Indemnizaciones**	0.00	0.00
41630-1	Indemnizaciones	0.00	0.00
41640	**Reintegros**	0.00	0.00
41640-1	Reintegros	0.00	0.00
41650	**Aprovechamientos provenientes de obras públicas**	0.00	0.00
41640-1	Aprovechamientos provenientes de obras públicas	0.00	0.00
41660	**Aprovechamientos no comprendidos en la ley de ing. vigente, causados en ejercicios fiscales anteriores pendientes de liquidación o pago**	0.00	0.00
41640-1	Aprovechamientos no comprendidos en la ley de ing. vigente, causados en ejercicios fiscales anteriores pendientes de liquidación o pago	0.00	0.00
41670	**Aprovechamientos por aportaciones y cooperaciones (derogada)**	0.00	0.00
41680	**Accesorios de aprovechamiento**	247,893.00	266,095.00
41680-1	Recargos	247,893.00	266,095.00
41680-2	Actualizaciones	0.00	0.00
41680-3	Multas	0.00	0.00
41680-4	Gastos de ejecución	0.00	0.00
41680-5	Otros no especificados	0.00	0.00

CUENTA PÚBLICA - MUNICIPIO TEPATITLÁN DE MORELOS

ESTADO ANALÍTICO DE ACTIVIDADES

DEL 1 DE ENERO AL 31 DE DICIEMBRE DE 2023

CTA.	CONCEPTO	2023	2022
41690	Otros aprovechamientos	15,884,899.19	12,037,363.14
41690-1	Otros aprovechamientos	15,884,899.19	12,037,363.14
41700	INGRESOS POR VENTAS DE BIENES Y PRESTACIÓN DE SERVICIOS	0.00	0.00
41710	Ingresos por venta de bienes y prestación de servicios de instituciones públicas de seguridad social	0.00	0.00
41710-1	*Ingresos por venta de bienes y prestación de servicios de instituciones públicas de seguridad social*	0.00	0.00
41720	Ingresos por venta de bienes y prestación de servicios de empresas productivas del estado	0.00	0.00
41730	Ingresos por venta de bienes y prestación de servicios de entidades paraestatales y fideicomisos no empresariales y no financieros	0.00	0.00
41730-1	*Ingresos por venta de bienes y prestación de servicios de entidades paraestatales y fideicomisos no empresariales y no financieros*	0.00	0.00
41740	Ingresos por venta de bienes y prestación de servicios de entidades paraestatales empresariales no financieras con participación estatal mayoritaria	0.00	0.00
41750	Ing. por vta. de bienes y prestación de servicios de entidades paraestatales empresariales financieras monetarias con participación estatal mayoritaria	0.00	0.00
41760	Ing. por vta. de bienes y prestación de servicios de entidades paraestatales empresariales financ. no monetarias con participación estatal mayoritaria	0.00	0.00
41770	Ingresos por venta de bienes y prestación de servicios de fideicomisos financieros públicos con participación estatal mayoritaria	0.00	0.00
41770-1	*Ingresos por venta de bienes y prestación de servicios de fideicomisos financieros públicos con participación estatal mayoritaria*	0.00	0.00
41780	Ingresos por venta de bienes y prestación de servicios de los poderes legislativo y judicial, y de los órganos autónomos	0.00	0.00
41900	ING. NO COMPRENDIDOS EN LAS FRACC. DE LA LEY DE ING. CAUSADAS EN EJERCICIOS FISCALES ANTERIORES PENDIENTES DE LIQUIDACIÓN O PAGO (DEROGADA)	0.00	0.00
41910	Ingresos no comprendidos en las fracciones de la ley de ingresos causadas en ejercicios fiscales anteriores pendientes de liquidación o pago (Derogada)	0.00	0.00
41920	Cont. de mejoras, derechos, productos, y aprovechamientos no compren. en las fracc. de la ley de ing. caus. en ejer. fisc. ant. pen. de liqui. o pago (Derogad:	0.00	0.00
42000	PART, APORT, CONV, INCEN. DERIV. DE LA COLAB. FISC, FONDOS DISTINTOS DE APORT, TRANSF, ASIG, SUB Y SUBVE, Y PENS. Y JUB.	518,821,638.31	471,030,637.51
42100	PARTIC. APORT. CONVENIDS, INCENTIVOS DERIVADOS DE LA COLABORACIÓN FISCAL Y FONDOS DISTINTOS DE APORTACIONES.	518,821,638.31	471,030,637.51
42110	Participaciones	338,433,112.13	304,136,099.83
42110-1	*Fonda general de participaciones (federal)*	205,019,125.77	187,867,485.68
42110-2	*Fondo de fomenta municipal (federal)*	23,787,091.65	22,753,896.45
42110-3	*Fondo de fiscalización y recaudación (federal)*	12,307,935.96	12,139,116.63
42110-4	*Fondo de compensación (federal)*	0.00	0.00
42110-5	*Fondo de extracción de hidrocarburos (federal)*	0.00	0.00
42110-6	*Impuesta especiol sobre producción y servicios (federal)*	6,594,013.01	5,305,770.31
42110-7	*0.136% de la recaudoción federal participable (federal)*	0.00	0.00
42110-8	*3.17% sobre extrocción de petróleo (federal)*	0.00	0.00
42110-9	*Gasolinas y diésel (federal)*	4,098,659.04	3,544,079.98
42110-10	*Fondo del impuesto sobre la renta (federal)*	33,191,110.20	39,766,663.02
42110-11	*Fondo de estabilización de los ingresos de las entidades federativas (federol)*	14,955,686.25	455,608.30
42110-12	*Participaciones del estado*	38,479,490.25	32,303,479.46
42120	Aportaciones	161,633,816.40	136,895,831.44
42120-1	*Fondo de aportaciones para la infraestructura social municipal*	27,647,981.00	24,400,109.89
42120-2	*Fondo de aportaciones para el fortalecimiento municipal*	133,985,835.40	112,495,721.55
42130	Convenios	11,170,746.95	23,926,250.00
42130-1	*Convenios de protección social en salud*	0.00	0.00
42130-2	*Convenios de descentralizados*	0.00	0.00
42130-3	*Convenio de reasignación*	0.00	0.00
42130-456	*Otros convenios y subsidios*	11,170,746.95	23,926,250.00
42140	Incentivos derivados de la colaboración fiscal	7,583,962.83	6,072,456.24
42140-1	*Tenencio o uso de vehículos*	134.46	66.41
42140-2	*Fondo de compensación ISAN*	887,885.52	835,327.75
42140-3	*Impuesto sobre automóviles nuevos*	6,695,942.85	5,237,062.08
42140-4	*Fondo de compensación de repecos-intermedios*	0.00	0.00
42140-5	*Otros incentivos económicos*	0.00	0.00
42150	Fondos distintos de aportaciones	0.00	0.00
42150-1	*Fondo para entidades federativas y municipios productores de hidrocarburos*	0.00	0.00
42150-2	*Fondo minero*	0.00	0.00
42200	TRANSFERENCIAS, ASIGNACIONES, SUBSIDIOS Y SUBVENCIDNES, PENSIONES Y JUBILACIONES	0.00	0.00
42210	Transferencias y asignaciones	0.00	0.00
42210-12	*Tronsferencias y osignaciones*	0.00	0.00
42220	Transferencias del sector público (derogada)	0.00	0.00
42230	Subsidios y subvenciones	0.00	0.00
42230-12	*Subsidios y subvenciones*	0.00	0.00
42240	Ayudas sociales (derogada)	0.00	0.00
42250	Pensiones y jubilaciones	0.00	0.00
42250-1	*Pensiones y jubilaciones*	0.00	0.00
42260	Transferencias del exterior (derogada)	0.00	0.00
42270	Transferencias del fondo mexicano del petróleo para la estabilización y el desarrollo	0.00	0.00
42270-1	*Transferencias del fondo mexicano del petróleo poro la estabilización y el desarrolla*	0.00	0.00
43000	OTROS INGRESOS Y BENEFICIOS	633,702.00	0.00
43100	INGRESOS FINANCIEROS	0.00	0.00
43110	Intereses ganados de títulos, valores y demás instrumentos financieros	0.00	0.00
43190	Dtros ingresos financieros	0.00	0.00
43200	INCREMENTO POR VARIACIÓN DE INVENTARIOS	0.00	0.00
43210	Incremento por varación de inventarios de mercancías para venta	0.00	0.00
43220	Incremento por variación de inventarios de mercancías terminadas	0.00	0.00
43230	Incremento por variación de inventarios de mercancías en proceso de elaboración	0.00	0.00
43240	Incremento por variación de inventarios de materias primas, materiales y suministros para producción	0.00	0.00
43250	Incremento por variación de almacén de mercancías primas, materiales y suministros de consumo	0.00	0.00
43300	DISMINUCIÓN DEL EXCESD DE ESTIMACIONES POR PÉRDIDA O DETERIORO U OBSOLESCENCIA	0.00	0.00
43310	Disminución del Exceso de Estimaciones por Pérdida o Deterioro u Obsolescencia	0.00	0.00
43400	DISMINUCIÓN DEL EXCESO DE PRDVISIONES	0.00	0.00
43410	Disminución del exceso de provisiones	0.00	0.00
43900	OTRDS INGRESOS Y BENEFICIOS VARIOS	633,702.00	0.00
43910	Otros ingresos de ejercicios anteriores (derogada)	0.00	0.00
43920	Bonificaciónes y descuentos obtenidos	0.00	0.00
43930	Diferencias por tipo de cambio a favor	0.00	0.00
43940	Diferencias de cotizaciones a favor en valores negociables	0.00	0.00
43950	Resultado por posición monetaria	0.00	0.00
43960	Utilidades por participación patrimonial	0.00	0.00
43970	Diferencias por reestructuración de deuda pública a favor	0.00	0.00
43990	Otros ingresos y beneficios varios	633,702.00	0.00
	TOTAL DE INGRESOS	784,012,303.96	709,987,271.58
50000	**GASTOS Y OTRAS PÉRDIDAS**		
51000	GASTOS DE FUNCIONAMIENTO	611,335,375.44	506,718,406.23
51100	SERVICIOS PERSONALES	371,390,119.34	335,397,201.35
51110	Remuneraciones al personal de carácter permanente	143,269,793.26	143,460,623.96
51110-1	*Dietas*	6,567,849.00	7,142,121.20
51110-2	*Haberes*	0.00	0.00
51110-3	*Sueldos bose al personal permonente*	136,701,944.26	136,318,502.76
51110-4	*Remuneraciones par adscripción labaral en el extranjero*	0.00	0.00
51120	Remuneraciones al personal de carácter transitorio	81,706,554.23	62,707,803.75

CUENTA PÚBLICA - MUNICIPIO TEPATITLÁN DE MORELOS
ESTADO ANALÍTICO DE ACTIVIDADES
DEL 1 DE ENERO AL 31 DE DICIEMBRE DE 2023

CTA.	CONCEPTO	2023	2022
51120-1	Honorarios asimilables a salarios	0.00	0.00
51120-2	Sueldas base al personal eventual	81,706,554.23	62,707,803.75
51120-3	Retribuciones por servicios de carácter social	0.00	0.00
51120-4	Retribución a los representantes de los trabajadores y de los patrones en la Junta de Conciliación y Arbitraje	0.00	0.00
51130	**Remuneraciones adicionales y especiales**	**38,365,045.09**	**32,188,700.96**
51130-1	Primas por años de servicios efectivos prestados	0.00	206,694.96
51130-2	Primas de vacaciones, dominical y gratificación de fin de año	29,062,362.55	26,659,312.01
51130-3	Horas extraordinarias	6,779,908.26	5,231,111.20
51130-4	Compensaciones	2,522,774.28	91,582.79
51130-5	Sobrehaberes	0.00	0.00
51130-6	Asignaciones de técnico, de mando, por comisión, de vuelo y de técnico especial	0.00	0.00
51130-7	Honorarios especiales	0.00	0.00
51130-8	Participaciones por vigilancia en el cumplimiento de la leyes y custodia de valores	0.00	0.00
51140	**Seguridad social**	**4,117,854.19**	**3,773,321.31**
51140-1	Aportaciones de seguridad social	0.00	0.00
51140-2	Aportaciones a fondos de vivienda	3,802,496.19	3,773,321.31
51140-3	Aportaciones al sistema para el retiro	0.00	0.00
51140-4	Aportaciones para seguros	315,358.00	0.00
51150	**Otras prestaciones sociales y económicas**	**103,930,872.57**	**93,266,751.37**
51150-1	Cuotas para el fondo de ahorro y fondo de trabaja	33,301,591.43	32,088,066.94
51150-2	Indemnizaciones	1,057,106.80	3,080,003.53
51150-3	Prestaciones y haberes de retiro	0.00	44,743,225.90
51150-4	Prestaciones contractuales	46,218,142.59	13,355,455.00
51150-5	Apoyos a la capacitación de las servidores públicos	0.00	0.00
51150-6	Otras prestaciones sociales y económicas	23,354,031.75	0.00
51160	**Pago de estímulos a servidores públicos**	**0.00**	**0.00**
51160-1	Estímulos	0.00	0.00
51160-2	Recompensas	0.00	0.00
51200	**MATERIALES Y SUMINISTROS**	**132,384,787.59**	**85,861,189.08**
51210	**Materiales de administración, emisión de documentos y artículos oficiales**	**4,514,786.63**	**3,971,502.49**
51210-1	Materiales, útiles y equipos menores de oficina	1,819,574.82	1,391,414.79
51210-2	Materiales y útiles de impresión y reproducción	91,451.98	78,186.71
51210-3	Material estadístico y geográfico	0.00	0.00
51210-4	Materiales, útiles y equipos menores de tecnologías de la información y comunicaciones	0.00	0.00
51210-5	Material impreso e información digital	0.00	0.00
51210-6	Material de limpieza	1,615,468.03	1,443,107.91
51210-7	Materiales y útiles de enseñanza	52,107.74	6,529.60
51210-8	Materiales para el registro e identificación de bienes y personas	936,184.06	1,052,263.48
51220	**Alimentos y utensilios**	**1,414,978.64**	**1,180,351.57**
51220-1	Productos alimenticios para personas	1,339,833.45	1,079,649.38
51220-2	Productos alimenticios para animales	71,817.19	92,129.19
51220-3	Utensilios para el servicio de alimentación	3,328.00	8,573.00
51230	**Materias primas y materiales de producción y comercialización**	**0.00**	**0.00**
51230-1	Productos alimenticios, agropecuarios y forestales adquiridos como materia prima	0.00	0.00
51230-2	Insumos textiles adquiridos como materia prima	0.00	0.00
51230-3	Productos de papel, cartón e impresos adquiridos como materia prima	0.00	0.00
51230-4	Combustibles, lubricantes, aditivos, carbón y sus derivados adquiridos como materia prima	0.00	0.00
51230-5	Productos químicos, farmacéuticos y de laboratoria adquiridos como materia prima	0.00	0.00
51230-6	Productos metálicos y a base de minerales no metálicos adquiridos como materia prima	0.00	0.00
51230-7	Productos de cuero, piel, plástico y hule adquiridos como materia prima	0.00	0.00
51230-8	Mercancías adquiridos para su comercialización	0.00	0.00
51230-9	Otros productos adquiridos coma materia prima	0.00	0.00
51240	**Materiales y artículos de construcción y de reparación**	**68,241,200.30**	**27,182,025.65**
51240-1	Productos minerales no metálicos	56,177,431.25	14,215,075.35
51240-2	Cemento y productos de concreta	1,077,587.19	992,570.37
51240-3	Cal, yeso y productos de yeso	438,011.12	312,162.21
51240-4	Madera y productos de madera	281,680.18	102,196.65
51240-5	Vidrio y productas de vidrio	27,336.60	7,711.84
51240-6	Material eléctrico y electrónico	3,885,780.43	5,940,235.14
51240-7	Artículos metálicos para la construcción	2,673,626.23	2,738,702.60
51240-8	Materiales complementarios	365,339.24	447,147.70
51240-9	Otros materiales y artículos de construcción y reparación	3,314,408.06	2,426,223.79
51250	**Productos químicos, farmacéuticos y de laboratorio**	**1,240,049.55**	**1,086,282.89**
51250-1	Productas químicos básicos	65,283.89	33,398.87
51250-2	Fertilizantes, pesticidas y otros agraquímicos	178,071.47	145,855.76
51250-3	Medicinas y productas farmacéuticos	409,551.57	336,802.49
51250-4	Materiales, accesorios y suministros médicas	313,686.07	121,763.42
51250-5	Materiales, accesorias y suministras de laboratorio	0.00	0.00
51250-6	Fibras sintéticas, hules plásticas y derivados	273,456.55	448,462.35
51250-7	Otros productos químicos	0.00	0.00
51260	**Combustibles, lubricantes y aditivos**	**38,215,943.31**	**35,570,903.62**
51260-1	Combustibles, lubricantes y aditivos	38,215,943.31	35,570,903.62
51260-2	Carbón y sus derivados	0.00	0.00
51270	**Vestuario, blancos, prendas de protección y artículos deportivos**	**4,998,186.95**	**5,625,567.34**
51270-1	Vestuario y uniformes	2,464,295.34	3,745,281.72
51270-2	Prendas de seguridad y protección personal	1,853,796.55	1,309,876.02
51270-3	Artículas deportivos	655,204.07	540,309.60
51270-4	Productos textiles	18,941.00	0.00
51270-5	Blancos y otros productos textiles, excepto prendas de vestir	5,949.99	30,100.00
51280	**Materiales y suministros para seguridad**	**3,106,427.60**	**1,795,836.00**
51280-1	Sustancias y materiales explosivos	7,377.60	6,496.00
51280-2	Materiales de seguridad pública	0.00	500,000.00
51280-3	Prendas de protección para seguridad pública y nacional	3,099,050.00	1,289,340.00
51290	**Herramientas, refacciones y accesorios menores**	**10,653,214.61**	**9,448,719.52**
51290-1	Herromientas menores	626,412.87	766,805.17
51290-2	Refacciones y accesonas menores de edificios	161,282.61	858,928.68
51290-3	Refacciones y accesorios menores de mobiliario y equipo de administración, educacional y recreativo	302,381.92	998.00
51290-4	Refacciones y accesorios menores de equipo de computa y tecnologías de la información	457,452.06	95,063.87
51290-5	Refacciones y accesorios menores de equipa e instrumental médica y de laboratorio	0.00	436,651.62
51290-6	Refacciones y accesorios menores de equipo de transporte	7,060,964.26	6,372,994.68
51290-7	Refacciones y accesorios menores de equipo de defensa y seguridad	0.00	0.00
51290-8	Refacciones y accesorias menores de maquinoria y otros equipos	2,044,720.89	917,277.50
51290-9	Refacciones y accesorios menores atros bienes muebles	0.00	0.00
51300	**SERVICIOS GENERALES**	**107,560,468.51**	**85,460,015.80**

CUENTA PÚBLICA - MUNICIPIO TEPATITLÁN DE MORELOS
ESTADO ANALÍTICO DE ACTIVIDADES
DEL 1 DE ENERO AL 31 DE DICIEMBRE DE 2023

CTA.	CONCEPTO	2023	2022
51310	**Servicios básicos**	39,684,038.83	36,716,777.40
51310-1	*Energía eléctrica*	38,186,467.26	35,456,566.18
51310-2	*Gas*	0.00	0.00
51310-3	*Agua*	0.00	0.00
51310-4	*Telefonía tradicional*	1,042,465.08	1,012,843.02
51310-5	*Telefonía celular*	113,501.55	61,986.50
51310-6	*Servicios de telecomunicaciones y satélites*	129,999.76	0.00
51310-7	*Servicios de acceso de Internet, redes y procesamiento de información*	75,468.00	106,298.99
51310-8	*Servicios postales y telegráficas*	136,137.18	79,082.71
51310-9	*Servicios integrales y otros servicios*	0.00	0.00
51320	**Servicios de arrendamiento**	10,462,259.19	3,810,255.69
51320-1	*Arrendamiento de terrenos*	622,754.59	512,151.00
51320-2	*Arrendamiento de edificios*	95,520.00	103,200.00
51320-3	*Arrendamiento de mobiliario y equipo de administración, educacional y recreativo*	1,076,335.29	1,093,151.23
51320-4	*Arrendamiento de equipo e instrumental médico y de laboratorio*	0.00	0.00
51320-5	*Arrendamiento de equipo de transporte*	713,626.80	0.00
51320-6	*Arrendamiento de maquinaria, otros equipos y herramientas*	7,116,333.12	969,566.00
51320-7	*Arrendamiento de activos intangibles*	0.00	0.00
51320-8	*Arrendamiento financiero*	0.00	0.00
51320-9	*Otros arrendamientos*	837,689.39	1,132,187.46
51330	**Servicios profesionales, científicos, técnicos y otros servicios**	9,074,573.65	8,718,044.33
51330-1	*Servicios legales, de contabilidad, auditoría y relacionados*	482,637.34	446,600.00
51330-2	*Servicios de diseño, arquitectura, ingeniería y actividades relacionadas*	0.00	0.00
51330-3	*Servicios de consultoría administrativa, procesos, técnica y en tecnologías de la información*	261,000.00	233,856.00
51330-4	*Servicios de capacitación*	1,997,459.30	1,736,658.00
51330-5	*Servicios de investigación científica y desarrollo*	0.00	0.00
51330-6	*Servicios de apoyo administrativo, traducción, fotocopiada e impresión*	671,478.80	502,886.33
51330-7	*Servicios de protección y seguridad*	0.00	0.00
51330-8	*Servicios de vigilancia*	0.00	0.00
51330-9	*Servicios profesionales, científicos y técnicos integrales*	5,661,998.21	5,798,044.00
51340	**Servicios financieros, bancarios y comerciales**	4,827,178.32	3,322,670.61
51340-1	*Servicios financieros y bancarios*	1,114,820.51	352,605.23
51340-2	*Servicios de cobranza, investigación crediticia y similar*	447,608.40	306,915.75
51340-3	*Servicios de recaudación, traslado y custodia de valores*	0.00	0.00
51340-4	*Seguros de responsabilidad patrimonial y fianzas*	32,485.44	30,322.26
51340-5	*Seguro de bienes patrimoniales*	3,206,159.97	2,599,179.37
51340-6	*Almacenaje, envase y embalaje*	0.00	0.00
51340-7	*Fletes y maniobras*	26,104.00	33,648.00
51340-8	*Comisiones por ventas*	0.00	0.00
51340-9	*Servicios financieros, bancarios y comerciales integrales*	0.00	0.00
51350	**Servicios de instalación, reparación, mantenimiento y conservación**	6,594,298.78	5,806,745.71
51350-1	*Conservación y mantenimiento menor de inmuebles*	54,999.98	50,000.00
51350-2	*Instalación, reparación y mantenimiento de mobiliario y equipo de administración, educacional y recreativo*	4,224.00	7,408.00
51350-3	*Instalación, reparación y mantenimiento de equipo de cómputo y tecnología de la información*	50,725.61	21,530.27
51350-4	*Instalación, reparación y mantenimiento de equipo e instrumental médico y de laboratorio*	81,276.00	33,475.60
51350-5	*Reparación y mantenimiento de equipo de transporte*	5,096,898.86	4,632,306.46
51350-6	*Reparación y mantenimiento de equipo de defensa y seguridad*	0.00	54,520.00
51350-7	*Instalación, reparación y mantenimiento de maquinaria, otros equipos y herramienta*	1,256,797.80	964,538.93
51350-8	*Servicios de limpieza y manejo de desechos*	20,724.53	20,854.00
51350-9	*Servicios de jardinería y fumigación*	28,652.00	22,112.45
51360	**Servicios de comunicación social y publicidad**	873,632.12	1,021,460.33
51360-1	*Difusión por radio, televisión y otros medios de mensajes sobre programas y actividades gubernamentales*	820,832.12	828,020.42
51360-2	*Difusión por radio, televisión y otros medios de mensajes comerciales para promover la venta de bienes o servicios*	0.00	0.00
51360-3	*Servicios de creatividad, preproducción y producción de publicidad, excepto Internet*	0.00	0.00
51360-4	*Servicios de revelado de fotografías*	0.00	0.00
51360-5	*Servicios de la industria fílmica, del sonido y del video*	0.00	0.00
51360-6	*Servicio de creación y difusión de contenido exclusivamente a través de Internet*	52,800.00	193,439.91
51360-7	*Otros servicios de información*	0.00	0.00
51370	**Servicios de traslado y viáticos**	505,888.96	664,847.82
51370-1	*Pasajes aéreos*	20,526.85	118,571.14
51370-2	*Pasajes terrestres*	0.00	0.00
51370-3	*Pasajes marítimos, lacustres y fluviales*	0.00	0.00
51370-4	*Autotransporte*	0.00	0.00
51370-5	*Viáticos en el país*	478,069.71	473,085.50
51370-6	*Viáticos en el extranjero*	7,292.40	73,191.18
51370-7	*Gastos de instalación y traslado de menaje*	0.00	0.00
51370-8	*Servicios integrales de traslado y viáticos*	0.00	0.00
51370-9	*Otros servicios de traslado y hospedaje*	0.00	0.00
51380	**Servicios oficiales**	30,024,694.55	21,194,392.91
51380-1	*Gastos de ceremonial*	0.00	0.00
51380-2	*Gastos de orden social y cultural*	29,919,055.67	21,142,540.91
51380-3	*Congresos y convenciones*	0.00	0.00
51380-4	*Exposiciones*	105,638.88	51,852.00
51380-5	*Gastos de representación*	0.00	0.00
51390	**Otros servicios generales**	5,513,904.11	4,204,821.00
51390-1	*Servicios funerarios y de cementerios*	15,000.01	0.00
51390-2	*Impuestos y derechos*	808,381.00	456,637.50
51390-3	*Impuestos y derechos de importación*	136,704.88	0.00
51390-4	*Sentencias y resoluciones por autoridad competente*	0.00	0.00
51390-5	*Penas, multas, accesorios y actualizaciones*	0.00	0.00
51390-6	*Otros gastos por responsabilidades*	1,749,295.52	1,369,459.67
51390-7	*Utilidades*	0.00	0.00
51390-8	*Impuesto sobre nómina y otros que se deriven de una relación laboral*	0.00	0.00
51390-9	*Otros servicios generales*	2,804,522.70	2,378,723.83
52000	TRANSFERENCIAS, ASIGNACIONES, SUBSIDIOS Y OTRAS AYUDAS	57,846,986.48	48,870,833.34
52100	**TRANSFERENCIAS INTERNAS Y ASIGNACIONES AL SECTOR PÚBLICO**	0.00	0.00
52110	**Asignaciones al sector público**	0.00	0.00
52110-1	*Asignaciones presupuestarias al Poder Ejecutivo*	0.00	0.00
52110-2	*Asignaciones presupuestarias al Poder Legislativo*	0.00	0.00
52110-3	*Asignaciones presupuestarias al Poder Judicial*	0.00	0.00
52110-4	*Asignaciones presupuestarias a Órganos Autónomos*	0.00	0.00
52110-5	*Transferencias internas otorgadas a entidades paraestatales no empresariales y no financieras*	0.00	0.00
52110-6	*Transferencias internas otorgadas a entidades paraestatales empresariales y no financieras*	0.00	0.00
52110-7	*Transferencias internas otorgadas a fideicomisos publicos empresariales y no financieros*	0.00	0.00

CUENTA PÚBLICA - MUNICIPIO TEPATITLÁN DE MORELOS
ESTADO ANALÍTICO DE ACTIVIDADES
DEL 1 DE ENERO AL 31 DE DICIEMBRE DE 2023

CTA.	CONCEPTO	2023	2022
52110-8	*Transferencias internas otorgadas a instituciones paraestatales públicas financieras*	0.00	0.00
52110-9	*Transferencias internas otorgadas a fideicomisos públicas financieras*	0.00	0.00
52120	**Transferencias internas al sector público**	0.00	0.00
52200	**TRANSFERENCIAS AL RESTO DEL SECTOR PÚBLICO**	34,368,193.69	31,084,216.88
52210	**Transferencias a entidades paraestatales**	32,884,839.04	29,922,545.42
52210-1	*Transferencias otorgadas a entidades paraestatales no empresariales y no financieras*	32,884,839.04	29,922,545.42
52210-2	*Transferencias otorgadas para entidades paraestatales empresariales y no financieras*	0.00	0.00
52210-3	*Transferencias otorgadas para instituciones paraestatales públicas financieras*	0.00	0.00
52220-12	**Transferencias a entidades federativas y municipios**	1,483,354.65	1,161,671.46
52300	**SUBSIDIOS Y SUBVENCIONES**	0.00	0.00
52310	**Subsidios**	0.00	0.00
52310-1	*Subsidios a la producción*	0.00	0.00
52310-2	*Subsidios a la distribución*	0.00	0.00
52310-3	*Subsidios a la inversión*	0.00	0.00
52310-4	*Subsidios a la prestación de servicios públicos*	0.00	0.00
52310-5	*Subsidios para cubrir diferenciales de tasas de interés*	0.00	0.00
52310-6	*Subsidios a la vivienda*	0.00	0.00
52310-7	*Subsidios a entidades federativas y municipios*	0.00	0.00
52310-8	*Otros subsidios*	0.00	0.00
52320	**Subvenciones**	0.00	0.00
52320-1	*Subvenciones al consumo*	0.00	0.00
52400	**AYUDAS SOCIALES**	8,016,947.19	4,907,121.74
52410	**Ayudas sociales a personas**	2,941,774.11	1,308,629.93
52410-1	*Ayudas sociales a personas*	2,941,774.11	1,308,629.93
52420	**Becas**	0.00	0.00
52420-1	*Becas y otras ayudas para programas de capacitación*	0.00	0.00
52430	**Ayudas sociales a instituciones**	5,075,173.08	3,598,491.81
52430-1	*Ayudas sociales a instituciones de enseñanza*	795,158.32	780,698.58
52430-2	*Ayudas sociales a actividades científicas o académicas*	0.00	0.00
52430-3	*Ayudas sociales a instituciones sin fines de lucro*	4,280,014.76	2,817,793.23
52430-4	*Ayudas sociales a cooperativas*	0.00	0.00
52430-5	*Ayudas sociales a entidades de interés pública*	0.00	0.00
52440	**Ayudas sociales por desastres naturales y otros siniestros**	0.00	0.00
52440-1	*Ayudas por desastres naturales y otros siniestros*	0.00	0.00
52500	**PENSIONES Y JUBILACIONES**	15,461,845.60	12,879,494.72
52510	**Pensiones**	0.00	12,879,494.72
52510-1	*Pensiones*	0.00	12,879,494.72
52520	**Jubilaciones**	15,461,845.60	0.00
52520-1	*Jubilaciones*	15,461,845.60	0.00
52590	**Otras pensiones y jubilaciones**	0.00	0.00
52590-1	*Otras pensiones y jubilaciones*	0.00	0.00
52600	**TRANSFERENCIAS A FIDEICOMISOS, MANDATOS Y CONTRATOS ANÁLOGOS**	0.00	0.00
52610	**Transferencias a fideicomisos, mandatos y contratos análogos al gobierno**	0.00	0.00
52610-1	*Transferencias a fideicomisos del Poder Ejecutivo*	0.00	0.00
52610-2	*Transferencias a fideicomisos del Poder Legislativo*	0.00	0.00
52610-3	*Transferencias a fideicomisos del Poder Judicial*	0.00	0.00
52620	**Transferencias a fideicomisos, mandatos y contratos análogos a entidades paraestatales**	0.00	0.00
52610-1	*Transferencias a fideicomisos públicos de entidades paraestatales no empresariales y no financieras*	0.00	0.00
52610-2	*Transferencias a fideicomisos públicos de entidades paraestatales empresariales y no financieras*	0.00	0.00
52610-3	*Transferencias a fideicomisos de instituciones públicas financieras*	0.00	0.00
52610-4	*Otras transferencias a fideicomisos*	0.00	0.00
52700	**TRANSFERENCIAS A LA SEGURIDAD SOCIAL**	0.00	0.00
52710	**Transferencias por obligaciones de ley**	0.00	0.00
52710-1	*Transferencias por obligación de ley*	0.00	0.00
52800	**DONATIVOS**	0.00	0.00
52810	**Donativos a instituciones sin fines de lucro**	0.00	0.00
52810-1	*Donativos a instituciones sin fines de lucro*	0.00	0.00
52820	**Donativos a entidades federativas y municipios**	0.00	0.00
52820-1	*Donativos a entidades federativas*	0.00	0.00
52830	**Donativos a fideicomisos, mandatos y contratos análogos privados**	0.00	0.00
52830-1	*Donativos a fideicomisos privados*	0.00	0.00
52840	**Donativos a fideicomisos, mandatos y contratos análogos estatales**	0.00	0.00
52840-1	*Donativos a fideicomisos estatales*	0.00	0.00
52850	**Donativos internacional**	0.00	0.00
52850-1	*Donativos internacional*	0.00	0.00
52900	**TRANSFERENCIAS AL EXTERIOR**	0.00	0.00
52910	**Transferencias al exterior a gobiernos extranjeros y organismos internacionales**	0.00	0.00
52910-1	*Transferencias para gobiernos extranjeros*	0.00	0.00
52910-2	*Transferencias para organismos internacionales*	0.00	0.00
52920	**Transferencias al sector privado externo**	0.00	0.00
52920-1	*Transferencias para el sector privado externo*	0.00	0.00
53000	**PARTICIPACIONES Y APORTACIONES**	0.00	0.00
53100	**PARTICIPACIONES**	0.00	0.00
53110	**Participaciones de la federación a entidades federativas y municipios**	0.00	0.00
53110-1	*Fondo general de participaciones*	0.00	0.00
53110-2	*Otros conceptos participables de la Federación a entidades federativas*	0.00	0.00
53110-3	*Fondo de fomento municipal*	0.00	0.00
53120	**Participaciones de las entidades federativas a los municipios**	0.00	0.00
53120-1	*Participaciones de las entidades federativas a los municipios*	0.00	0.00
53120-2	*Otros conceptos participables de la Federación a municipios*	0.00	0.00
53120-3	*Convenios de colaboración administrativa*	0.00	0.00
53200	**APORTACIONES**	0.00	0.00
53210	**Aportaciones de la federación a entidades federativas y municipios**	0.00	0.00
53210-1	*Aportaciones de la Federación a las entidades federativas*	0.00	0.00
53210-2	*Aportaciones de la Federación a municipios*	0.00	0.00
53210-3	*Aportaciones previstas en leyes y decretos al sistema de protección social*	0.00	0.00
53210-4	*Aportaciones previstas en leyes y decretos compensatorios a entidades federativas y municipios*	0.00	0.00
53220	**Aportaciones de las entidades federativas a los municipios**	0.00	0.00
53220-1	*Aportaciones de las entidades federativas a los municipios*	0.00	0.00
53300	**CONVENIOS**	0.00	0.00
53310	**Convenios de reasignación**	0.00	0.00
53310-1	*Convenios de reasignación*	0.00	0.00
53320	**Convenios de descentralización y otros**	0.00	0.00
53320-1	*Convenios de descentralización*	0.00	0.00

CUENTA PÚBLICA - MUNICIPIO TEPATITLÁN DE MORELOS
ESTADO ANALÍTICO DE ACTIVIDADES
DEL 1 DE ENERO AL 31 DE DICIEMBRE DE 2023

CTA.	CONCEPTO	2023	2022
53320-2	*Otros convenios*	0.00	0.00
54000	INTERESES, COMISIONES Y OTROS GASTOS DE LA DEUDA PÚBLICA	21,922,741.59	17,293,896.07
54100	INTERESES DE LA DEUDA PÚBLICA	21,922,741.59	17,293,896.07
54110	Intereses de la deuda pública interna	21,922,741.59	17,293,896.07
54110-1	*Intereses de la deuda interna con instituciones de crédito*	21,922,741.59	17,293,896.07
54110-2	*Intereses derivadas de la colocación de títulos y valores*	0.00	0.00
54110-3	*Intereses por arrendamientos financieros nacionales*	0.00	0.00
54120	Intereses de la deuda pública externa	0.00	0.00
54120-1	*Intereses de la deuda externa con instituciones de crédito*	0.00	0.00
54120-2	*Intereses de la deuda con organismos financieros internacionales*	0.00	0.00
54120-3	*Intereses de la deuda bilateral*	0.00	0.00
54120-4	*Intereses derivados de la colocación de títulos y valores en el exterior*	0.00	0.00
54120-5	*Intereses por arrendamientos financieros internacionales*	0.00	0.00
54200	COMISIONES DE LA DEUDA PÚBLICA	0.00	0.00
54210	Comisiones de la deuda pública interna	0.00	0.00
54210-1	*Comisiones de la deuda pública interna*	0.00	0.00
54220	Comisiones de la deuda pública externa	0.00	0.00
54220-1	*Comisiones de la deuda pública externa*	0.00	0.00
54300	GASTOS DE LA DEUDA PÚBLICA	0.00	0.00
54310	Gastos de la deuda pública interna	0.00	0.00
54310-1	*Gastos de la deuda pública interna*	0.00	0.00
54320	Gastos de la deuda pública externa	0.00	0.00
54320-1	*Gastos de la deuda pública externa*	0.00	0.00
54400	COSTO POR COBERTURAS	0.00	0.00
54410	Costo por coberturas	0.00	0.00
54410-1	*Costo por coberturas*	0.00	0.00
54500	APOYOS FINANCIEROS	0.00	0.00
54510	Apoyos financieros a intermediarios	0.00	0.00
54510-1	*Apoyos financieros a intermediarios*	0.00	0.00
54520	Apoyos financieros a ahorradores y deudores del sistema financiero nacional	0.00	0.00
54520-1	*Apoyos financieros a ahorradores y deudores del sistema financiero nacional*	0.00	0.00
55000	OTROS GASTOS Y PÉRDIDAS EXTRAORDINARIAS	47,845,860.35	47,688,350.02
55100	ESTIMACIONES, DEPRECIACIONES, DETERIOROS, OBSOLESCENCIA Y AMORTIZACIONES	47,845,833.68	47,688,347.36
55110	Estimaciones de pérdida por deterioro de activos circulantes	0.00	0.00
55120	Estimaciones de pérdida por deterioro de activo no circulante	0.00	0.00
55130	Depreciación de bienes inmuebles	6,211,287.88	6,114,087.72
55140	Depreciación de infraestructura	25,139,937.11	25,139,937.11
55150	Depreciación de bienes muebles	16,082,667.90	15,272,734.34
55160	Deterioro de bienes	0.00	0.00
55170	Amortización de activos intangibles	411,936.79	791,224.16
55180	Disminución de bienes por pérdida u obsolescencia	4.00	370,364.03
55200	PROVISIONES	0.00	0.00
55210	Provisiones de pasivos a corto plazo	0.00	0.00
55220	Provisiones de pasivos a largo plazo	0.00	0.00
55300	DISMINUCIÓN DE INVENTARIOS	0.00	0.00
55310	Disminución de inventarios de mercancías para venta	0.00	0.00
55320	Disminución de inventarios de mercancías terminadas	0.00	0.00
55330	Disminución de inventarios de mercancías en proceso de elaboración	0.00	0.00
55340	Disminución de inventarios de materias primas, materiales y suministros para producción	0.00	0.00
55350	Disminución de almacén de materiales y suministros de consumo	0.00	0.00
55900	OTROS GASTOS	26.67	2.66
55910	Gastos de ejercicios anteriores	0.00	0.00
55920	Pérdidas por responsabilidades	0.00	0.00
55930	Bonificaciones y descuentos otorgados	0.00	0.00
55940	Diferencias por tipo de cambio negativas	0.00	0.00
55950	Diferencias de cotizaciones negativas en valores negociables	0.00	0.00
55960	Resultado por posición monetaria	0.00	0.00
55970	Pérdidas por participación patrimonial	0.00	0.00
55980	Diferencias por reestructuración de deuda pública negativas	0.00	0.00
55990	Otros gastos varios	26.67	2.66
56000	INVERSIÓN PÚBLICA	66,029,242.65	57,216,147.84
56100	INVERSIÓN PÚBLICA NO CAPITALIZABLE	66,029,242.65	57,216,147.84
56110	Construcción en bienes no capitalizables	66,029,242.65	57,216,147.84
	TOTAL DE GASTOS Y OTRAS PERDIDAS	804,980,206.51	677,787,633.50
	RESULTADO DEL EJERCICIO (AHORRO/DESAHORRO)	-20,967,902.55	32,199,638.08

Bajo protesta de decir verdad declaramos que los estados financieros y sus notas, son razonablemente correctos y son responsabilidad del emisor.

SELLO

LIC. MIGUEL ÁNGEL ESQUIVIAS ESQUIVIAS
PRESIDENTE MUNICIPAL

L.N. ATANACIO RAMÍREZ TORRES
ENCARGADO DE LA HACIENDA Y TESORERO MUNICIPAL

PRESIDENCIA MUNICIPAL · ESTADOS UNIDOS MEXICANOS · TEPATITLÁN DE MORELOS, JALISCO

Tepatitlán de Morelos · Hacienda y Tesorería Municipal · 2021 2024

CUENTA PÚBLICA - MUNICIPIO TEPATITLÁN DE MORELOS
ESTADO DE ACTIVIDADES
DEL 1 DE ENERO AL 31 DE DICIEMBRE DE 2023

CONCEPTO	2023	2022
INGRESOS Y OTROS BENEFICIOS		
Ingresos de Gestión	**264,556,963.65**	**238,956,634.07**
Impuestos	149,316,071.76	139,563,299.77
Cuotas y aportaciones de seguridad social	0.00	0.00
Contribuciones de mejoras	0.00	0.00
Derechos	73,022,702.72	64,625,705.82
Productos	19,139,602.57	16,946,794.70
Aprovechamiento	23,078,586.60	17,820,833.78
Ingresos por venta de bienes y prestación de servicios	0.00	0.00
Participaciones, Aportaciones, Convenios, Incentiv. derivdos de la colab. fisc, Fondos distintos de aport, Transf, Asig, Sub y Subve, y Pens. y Jub.	**518,821,638.31**	**471,030,637.51**
Participaciones, Aportaciones, Convenios, Incentivos derivados de la colaboración fiscal y Fondos distintos de aportaciones	518,821,638.31	471,030,637.51
Transferencias, Asignaciones, Subsidios y Subvenciones, Pensiones y Jubiliaciones	0.00	0.00
Otros ingresos y beneficios	**633,702.00**	**0.00**
Ingresos financieros	0.00	0.00
Incremento por varación de inventarios	0.00	0.00
Disminución del exceso de estimaciones por pérdida o deterioro u obsolecencia	0.00	0.00
Disminución del exceso de provisiones	0.00	0.00
Otros ingresos y beneficios varios	633,702.00	0.00
TOTAL DE INGRESOS Y OTROS BENEFICIOS	**784,012,303.96**	**709,987,271.58**
GASTOS Y OTRAS PÉRDIDAS		
Gastos de funcionamiento	**611,335,375.44**	**506,718,406.23**
Servicios personales	371,390,119.34	335,397,201.35
Materiales y suministros	132,384,787.59	85,861,189.08
Servicios geneales	107,560,468.51	85,460,015.80
Transferencias, Asignaciones, Subsidios y Otras ayudas	**57,846,986.48**	**48,870,833.34**
Transferencias internas y asignaciones al sector público	0.00	0.00
Transferencias al resto del sector público	34,368,193.69	31,084,216.88
Subsidios y subvenciones	0.00	0.00
Ayudas sociales	8,016,947.19	4,907,121.74
Pensiones y jubilaciones	15,461,845.60	12,879,494.72
Transferencias a fideicomisos, mandatos y contratos análogos	0.00	0.00
Transferencias a la seguridad social	0.00	0.00
Donativos	0.00	0.00
Transferencias al exterior	0.00	0.00
Participaciones y aportaciones	**0.00**	**0.00**
Participaciones	0.00	0.00
Aportaciones	0.00	0.00
Convenios	0.00	0.00
Intereses, Comisiones y Otros gastos de la deuda pública	**21,922,741.59**	**17,293,896.07**
Intereses de la deuda pública	21,922,741.59	17,293,896.07
Comisiones de la deuda pública	0.00	0.00
Gastos de la deuda pública	0.00	0.00
Costos de cobertura	0.00	0.00
Apoyos financieros	0.00	0.00
Otros gastos y pérdidas extraordinarias	**47,845,860.35**	**47,688,350.02**
Estimaciones, Depreciaciones, Deterioro, Obsolescencia y Amortizaciones	47,845,833.68	47,688,347.36
Provisiones	0.00	0.00
Disminución de inventarios	0.00	0.00
Otros gastos	26.67	2.66
Inversión pública	**66,029,242.65**	**57,216,147.84**
Inversión pública no capitalizable	66,029,242.65	57,216,147.84
TOTAL DE GASTOS Y OTRAS PERDIDAS	**804,980,206.51**	**677,787,633.50**
RESULTADO DEL EJERCICIO (AHORRO/DESAHORRO)	**-20,967,902.55**	**32,199,638.08**

Bajo protesta de decir verdad declaramos que los estados financieros y sus notas, son razonablemente correctos y son responsabilidad del emisor.

SELLO

LIC. MIGUEL ÁNGEL ESQUIVIAS ESQUIVIAS
PRESIDENTE MUNICIPAL

L.N.A. ATANACIO RAMÍREZ TORRES
ENCARGADO DE LA HACIENDA Y TESORERO MUNICIPAL

PRESIDENCIA MUNICIPAL · TEPATITLÁN DE MORELOS, JALISCO · ESTADOS UNIDOS MEXICANOS

Tepatitlán de Morelos · GOBIERNO MUNICIPAL · 2021 - 2024 · Hacienda y Tesorería Municipal

CUENTA PÚBLICA - MUNICIPIO TEPATITLÁN DE MORELOS

ESTADO ANALÍTICO DE INGRESOS

DEL 1 DE ENERO AL 31 DE DICIEMBRE DE 2023

RUBRO DE INGRESOS	INGRESO					DIFERENCIA
	ESTIMADO	AMPLIACIÓN Y REDUCCIÓN	MODIFICADO	DEVENGADO	RECAUDADO	
Impuestos	**139,256,000.00**	**10,060,071.76**	**149,316,071.76**	**149,316,071.76**	**149,316,071.76**	**10,060,071.76**
Impuestos sobre los ingresos	730,000.00	-589,088.50	140,911.50	140,911.50	140,911.50	-589,088.50
Impuestos sobre patrimonio	133,621,000.00	10,066,966.88	143,687,966.88	143,687,966.88	143,687,966.88	10,066,966.88
Impuestos sobre la producción, el consumo y las transacciones	0.00	0.00	0.00	0.00	0.00	0.00
Impuestos al comercio exterior	0.00	0.00	0.00	0.00	0.00	0.00
Impuestos sobre nóminas y asimilables	0.00	0.00	0.00	0.00	0.00	0.00
Impuestos ecológicos	0.00	0.00	0.00	0.00	0.00	0.00
Accesorios	4,905,000.00	582,193.38	5,487,193.38	5,487,193.38	5,487,193.38	582,193.38
Otros impuestos	0.00	0.00	0.00	0.00	0.00	0.00
Impuestos no comprendidos en la ley de ingresos vigente, causados en ejercicios fiscales anteriores pendientes de liquidar o pago	0.00	0.00	0.00	0.00	0.00	0.00
Cuotas y aportaciones de seguridad social	**0.00**	**0.00**	**0.00**	**0.00**	**0.00**	**0.00**
Aportaciones para fondos de vivienda	0.00	0.00	0.00	0.00	0.00	0.00
Cuotas para la seguridad social	0.00	0.00	0.00	0.00	0.00	0.00
Cuotas de ahorro para el retiro	0.00	0.00	0.00	0.00	0.00	0.00
Otras cuotas y aportaciones para la seguridad social	0.00	0.00	0.00	0.00	0.00	0.00
Accesorios de cuotas y aportaciones de seguridad social	0.00	0.00	0.00	0.00	0.00	0.00
Contribuciones de mejora	**0.00**	**0.00**	**0.00**	**0.00**	**0.00**	**0.00**
Contribuciones de mejoras por obras públicas	0.00	0.00	0.00	0.00	0.00	0.00
Contribuciones de mejoras no comprendidas en la ley de ingresos vigente, causadas en ejercicios fiscales anteriores pendientes de liquidación o pago	0.00	0.00	0.00	0.00	0.00	0.00
Derechos	**59,900,261.00**	**13,122,441.72**	**73,022,702.72**	**73,022,702.72**	**73,022,702.72**	**13,122,441.72**
Derechos por el uso, goce, aprovechamiento o explotación de bienes de dominio público	14,311,700.00	5,523,823.03	19,835,523.03	19,835,523.03	19,835,523.03	5,523,823.03
Derecho a los hidrocarburos (derogado)	0.00	0.00	0.00	0.00	0.00	0.00
Derechos por prestación de servicios	38,702,837.00	6,260,690.00	44,963,527.00	44,963,527.00	44,963,527.00	6,260,690.00
Otros derechos	2,228,645.00	2,622,848.00	4,851,493.00	4,851,493.00	4,851,493.00	2,622,848.00
Accesorios	4,657,079.00	-1,284,919.31	3,372,159.69	3,372,159.69	3,372,159.69	-1,284,919.31
Derechos no comprendidos en la ley de ingresos vigente, causados en ejercicios fiscales anteriores pendientes de liquidación o pago	0.00	0.00	0.00	0.00	0.00	0.00
Productos	**10,900,000.00**	**8,239,602.57**	**19,139,602.57**	**19,139,602.57**	**19,139,602.57**	**8,239,602.57**
Productos	10,900,000.00	8,239,602.57	19,139,602.57	19,139,602.57	19,139,602.57	8,239,602.57
Productos de capital (derogado)	0.00	0.00	0.00	0.00	0.00	0.00
Productos no comprendidos en la ley de ingresos vigente, causados en ejercicios fiscales anteriores pendientes de liquidación o pago	0.00	0.00	0.00	0.00	0.00	0.00
Aprovechamientos	**19,786,108.00**	**107,105,542.40**	**126,891,650.40**	**23,078,586.60**	**23,078,586.60**	**3,292,478.60**
Aprovechamientos	0.00	123,643,757.40	123,643,757.40	22,830,693.60	22,830,693.60	22,830,693.60
Aprovechamientos patrimoniales	0.00	0.00	0.00	0.00	0.00	0.00
Accesorios de aprovechamientos	19,786,108.00	-16,538,215.00	3,247,893.00	247,893.00	247,893.00	-19,538,215.00
Aprovechamientos no comprendidos en la ley de ingresos vigente, causados en ejercicios fiscales anteriores pendientes de liquidación o pago	0.00	0.00	0.00	0.00	0.00	0.00
Ingresos por venta de bienes, prestación de servicios y otros ingresos	**0.00**	**0.00**	**0.00**	**0.00**	**0.00**	**0.00**
Ingresos por venta de bienes y prestación de servicios de instituciones públicas de seguridad social	0.00	0.00	0.00	0.00	0.00	0.00
Ingresos por venta de bienes y prestación de servicios de empresas productivas del estado	0.00	0.00	0.00	0.00	0.00	0.00
Ingresos por venta de bienes y prestación de servicios de entidades paraestatales y fideicomisos no empresariales y no financieros	0.00	0.00	0.00	0.00	0.00	0.00
Ingresos por venta de bienes y prestación de servicios de entidades paraestatales empresariales y no financieros con participación estatal mayoritaria	0.00	0.00	0.00	0.00	0.00	0.00
Ingresos por venta de bienes y prestación de servicios de entidades paraestatales empresariales financieras monetarias con participación estatal mayoritaria	0.00	0.00	0.00	0.00	0.00	0.00
Ingresos por venta de bienes y prestación de servicios de entidades paraestatales empresariales financieras no monetarias con participación estatal mayoritaria	0.00	0.00	0.00	0.00	0.00	0.00
Ingresos por venta de bienes y prestación de servicios de fideicomisos financieros públicos con participación estatal mayoritaria	0.00	0.00	0.00	0.00	0.00	0.00
Ingresos por venta de bienes y prestación de servicios de los poderes legislativo y judicial, y de los órganos autónomos	0.00	0.00	0.00	0.00	0.00	0.00
Otros ingresos	0.00	0.00	0.00	0.00	0.00	0.00
Participaciones, aportaciones, convenios, incentivos derivados de la colaboración fiscal y fondos distintos	**413,157,631.00**	**105,664,007.31**	**518,821,638.31**	**518,821,638.31**	**518,821,638.31**	**105,664,007.31**
Participaciones	274,410,141.00	64,022,971.13	338,433,112.13	338,433,112.13	338,433,112.13	64,022,971.13
Aportaciones	133,331,080.00	28,302,736.40	161,633,816.40	161,633,816.40	161,633,816.40	28,302,736.40
Convenios	0.00	11,170,746.95	11,170,746.95	11,170,746.95	11,170,746.95	11,170,746.95
Incentivos derivados de la colaboración fiscal	5,416,410.00	2,167,552.83	7,583,962.83	7,583,962.83	7,583,962.83	2,167,552.83
Fondos distintos de aportaciones	0.00	0.00	0.00	0.00	0.00	0.00
Transferencias, asignaciones, subsidios y subvenciones, y pensiones y jubilaciones	**0.00**	**0.00**	**0.00**	**0.00**	**0.00**	**0.00**
Transferencias y asignaciones	0.00	0.00	0.00	0.00	0.00	0.00
Transferencias al resto del sector público (derogado)	0.00	0.00	0.00	0.00	0.00	0.00
Subsidios y subvenciones	0.00	0.00	0.00	0.00	0.00	0.00
Ayudas sociales (derogado)	0.00	0.00	0.00	0.00	0.00	0.00
Pensiones y jubilaciones	0.00	0.00	0.00	0.00	0.00	0.00
Transferencias a fideicomisos, mandatos y análogos (derogado)	0.00	0.00	0.00	0.00	0.00	0.00
Transferencias del fondo mexicano del petróleo para la estabilización y el desarrollo	0.00	0.00	0.00	0.00	0.00	0.00
Ingresos derivados de financiamiento	**0.00**	**0.00**	**0.00**	**0.00**	**0.00**	**0.00**
Endeudamiento interno	0.00	0.00	0.00	0.00	0.00	0.00
Endeudamiento externo	0.00	0.00	0.00	0.00	0.00	0.00
Financiamiento interno	0.00	0.00	0.00	0.00	0.00	0.00
TOTAL	**643,000,000.00**	**244,191,665.76**	**887,191,665.76**	**783,378,601.96**	**783,378,601.96**	
					Ingresos Excedentes	140,378,601.96

Bajo protesta de decir verdad, declaramos que los estados financieros y sus notas, son razonablemente correctos y son responsabilidad del emisor.

C. MIGUEL ÁNGEL ESQUIVIAS ESQUIVIAS
PRESIDENTE MUNICIPAL

C.P. IGNACIO RAMÍREZ TORRES
ENCARGADO DE LA HACIENDA Y TESORERO MUNICIPAL

PRESIDENCIA MUNICIPAL · ESTADOS UNIDOS MEXICANOS · TEPATITLÁN DE MORELOS, JALISCO

Tepatitlán de Morelos · GOBIERNO MUNICIPAL · 2021 - 2024 · Hacienda y Tesorería Municipal

CUENTA PÚBLICA - MUNICIPIO TEPATITLÁN DE MORELOS

ESTADO ANALÍTICO DE INGRESOS POR FUENTE DE FINANCIAMIENTO

DEL 1 DE ENERO AL 31 DE DICIEMBRE DE 2023

RUBRO DE INGRESOS	INGRESOS					DIFERENCIA
	ESTIMADO	AMPLACIONES Y REDUCCIONES	MODIFICADO	DEVENGADO	RECAUDADO	
Ingresos del municipio	**643,000,000.00**	**244,191,665.76**	**887,191,665.76**	**783,378,601.96**	**783,378,601.96**	**140,378,601.96**
Impuestos	139,256,000.00	10,060,071.76	149,316,071.76	149,316,071.76	149,316,071.76	10,060,071.76
Cuotas y aportaciones de seguridad social	0.00	0.00	0.00	0.00	0.00	0.00
Contribuciones de mejoras	0.00	0.00	0.00	0.00	0.00	0.00
Derechos	59,900,261.00	13,122,441.72	73,022,702.72	73,022,702.72	73,022,702.72	13,122,441.72
Productos	10,900,000.00	8,239,602.57	19,139,602.57	19,139,602.57	19,139,602.57	8,239,602.57
Aprovechamientos	19,786,108.00	107,105,542.40	126,891,650.40	23,078,586.60	23,078,586.60	3,292,478.60
Participaciones, aportaciones, convenios, incentivos derivados de la colaboración fiscal y fondos distintos de aportaciones	413,157,631.00	105,664,007.31	518,821,638.31	518,821,638.31	518,821,638.31	105,664,007.31
Transferencias, asignaciones, subsidios y subvenciones, y pensiones y jubilaciones	0.00	0.00	0.00	0.00	0.00	0.00
Ingresos de los entes públicos del sector paramunicipal, así como de las empresas productivas del municipio	**0.00**	**0.00**	**0.00**	**0.00**	**0.00**	**0.00**
Cuotas y aportaciones de seguridad social	0.00	0.00	0.00	0.00	0.00	0.00
Productos	0.00	0.00	0.00	0.00	0.00	0.00
Ingresos por ventas de bienes, prestación de servicios y otros ingresos	0.00	0.00	0.00	0.00	0.00	0.00
Transferencias, asignaciones, subsidios y subvenciones, y pensiones y jubilaciones	0.00	0.00	0.00	0.00	0.00	0.00
Ingresos derivados de financiamiento	**0.00**	**0.00**	**0.00**	**0.00**	**0.00**	**0.00**
Ingresos derivados de financiamientos	0.00	0.00	0.00	0.00	0.00	0.00
TOTAL	643,000,000.00	244,191,665.76	887,191,665.76	783,378,601.96	783,378,601.96	
					Ingresos excedentes	140,378,601.96

Bajo protesta de decir verdad declaramos que los estados financieros y sus notas, son razonablemente correctos y son responsabilidad del emisor.

LIC. MIGUEL ÁNGEL ESQUIVIAS ESQUIVIAS

PRESIDENTE MUNICIPAL

L.N.I. ATANACIO RAMÍREZ TORRES

ENCARGADO DE LA HACIENDA Y TESORERO MUNICIPAL

ASEJ2023-17-26-03-2024-1

CUENTA PÚBLICA - MUNICIPIO TEPATITLÁN DE MORELOS

ESTADO ANALÍTICO DEL EJERCICIO DEL PRESPUESTO DE EGRESOS
CLASIFICACIÓN POR OBJETO DEL GASTO (CAPÍTULO Y CONCEPTO)
DEL 1 DE ENERO AL 31 DE DICIEMBRE DE 2023

CONCEPTO	EGRESOS					SUBEJERCICIO
	APROBADO	AMPLIACIONES/ (REDUCCIONES)	MODIFICADO	DEVENGADO	PAGADO	
Servicios personales	**347,517,392.49**	**23,872,726.85**	**371,390,119.34**	**371,390,119.34**	**371,390,119.34**	**0.00**
Remuneraciones al personal de carácter permanente	179,749,668.00	-36,479,874.74	143,269,793.26	143,269,793.26	143,269,793.26	0.00
Remuneraciones al personal de carácter transitorio	26,915,454.19	54,791,100.04	81,706,554.23	81,706,554.23	81,706,554.23	0.00
Remuneraciones adicionales especiales	34,689,173.11	3,675,871.98	38,365,045.09	38,365,045.09	38,365,045.09	0.00
Seguridad social	5,391,950.04	-1,274,095.85	4,117,854.19	4,117,854.19	4,117,854.19	0.00
Otras prestaciones sociales y económicas	100,771,147.15	3,159,725.42	103,930,872.57	103,930,872.57	103,930,872.57	0.00
Previsiones	0.00	0.00	0.00	0.00	0.00	0.00
Pago de estímulos a servidores públicos	0.00	0.00	0.00	0.00	0.00	0.00
Materiales y suministros	**84,052,592.04**	**48,332,195.55**	**132,384,787.59**	**132,384,787.59**	**132,384,787.59**	**0.00**
Materiales de administración, emisión de documentos y artículos oficiales	5,547,600.00	-1,032,813.37	4,514,786.63	4,514,786.63	4,514,786.63	0.00
Alimentos y utensilios	1,996,400.00	-581,421.36	1,414,978.64	1,414,978.64	1,414,978.64	0.00
Materias primas y materiales de producción y comercialización	0.00	0.00	0.00	0.00	0.00	0.00
Materiales y artículos de construcción y de reparación	25,115,332.65	43,125,867.65	68,241,200.30	68,241,200.30	68,241,200.30	0.00
Productos químicos, farmacéuticos y de laboratorio	3,284,600.00	-2,044,550.45	1,240,049.55	1,240,049.55	1,240,049.55	0.00
Combustibles, lubricantes y aditivos	28,635,500.00	9,580,443.31	38,215,943.31	38,215,943.31	38,215,943.31	0.00
Vestuario, blancos, prendas de protección y artículos deportivos	6,299,459.39	-1,301,272.44	4,998,186.95	4,998,186.95	4,998,186.95	0.00
Materiales y suministros de seguridad	3,618,000.00	-511,572.40	3,106,427.60	3,106,427.60	3,106,427.60	0.00
Herramientas, refacciones y accesorios menores	9,555,700.00	1,097,514.61	10,653,214.61	10,653,214.61	10,653,214.61	0.00
Servicios generales	**81,505,243.38**	**28,055,225.13**	**109,560,468.51**	**107,560,468.51**	**106,890,543.51**	**2,000,000.00**
Servicios básicos	39,124,500.00	559,538.83	39,684,038.83	39,684,038.83	39,661,393.83	0.00
Servicios de arrendamiento	3,792,813.32	6,669,445.87	10,462,259.19	10,462,259.19	10,462,259.19	0.00
Servicios profesionales, científicos, técnicos y otros servicios	13,137,030.06	-4,062,456.41	9,074,573.65	9,074,573.65	8,427,293.65	0.00
Servicios financieros, bancarios y comerciales	4,200,000.00	627,178.32	4,827,178.32	4,827,178.32	4,827,178.32	0.00
Servicios de instalación, reparación, mantenimiento y conservación	4,869,100.00	1,725,198.78	6,594,298.78	6,594,298.78	6,594,298.78	0.00
Servicios de comunicación social y publicidad	1,190,000.00	-316,367.88	873,632.12	873,632.12	873,632.12	0.00
Servicios de traslado y viáticos	2,013,500.00	-1,507,611.04	505,888.96	505,888.96	505,888.96	0.00
Servicios oficiales	9,028,300.00	22,996,394.55	32,024,694.55	30,024,694.55	30,024,694.55	2,000,000.00
Otros servicios generales	4,150,000.00	1,363,904.11	5,513,904.11	5,513,904.11	5,513,904.11	0.00
Transferencias, asignaciones, subsidios y otras ayudas	**57,346,897.74**	**500,088.74**	**57,846,986.48**	**57,846,986.48**	**57,846,986.48**	**0.00**
Transferencias internas y asignaciones al sector público	30,000.00	-30,000.00	0.00	0.00	0.00	0.00
Transferencias al resto del sector público	35,452,286.30	-1,084,092.61	34,368,193.69	34,368,193.69	34,368,193.69	0.00
Subsidios y subvenciones	0.00	0.00	0.00	0.00	0.00	0.00
Ayudas sociales	7,314,850.00	702,097.19	8,016,947.19	8,016,947.19	8,016,947.19	0.00
Pensiones y jubilaciones	14,549,761.44	912,084.16	15,461,845.60	15,461,845.60	15,461,845.60	0.00
Transferencias a fideicomisos, mandatos y otros análogos	0.00	0.00	0.00	0.00	0.00	0.00
Transferencias a la seguridad social	0.00	0.00	0.00	0.00	0.00	0.00
Donativos	0.00	0.00	0.00	0.00	0.00	0.00
Transferencias al exterior	0.00	0.00	0.00	0.00	0.00	0.00
Bienes muebles, inmuebles e intangibles	**9,257,459.40**	**1,120,143.26**	**10,377,602.66**	**10,377,602.66**	**10,377,602.66**	**0.00**
Mobiliario y equipo de administración	3,273,500.00	-236,846.16	3,036,653.84	3,036,653.84	3,036,653.84	0.00
Mobiliario y equipo educacional y recreativo	852,000.00	-538,831.49	313,168.51	313,168.51	313,168.51	0.00
Equipo instrumental médico y de laboratorio	540,000.00	-198,698.90	341,301.10	341,301.10	341,301.10	0.00
Vehículos y equipo de transporte	0.00	3,546,000.16	3,546,000.16	3,546,000.16	3,546,000.16	0.00
Equipo de defensa y seguridad	0.00	0.00	0.00	0.00	0.00	0.00
Maquinaria, otros equipos y herramientas	3,591,959.40	-601,309.51	2,990,649.89	2,990,649.89	2,990,649.89	0.00
Activos biológicos	0.00	0.00	0.00	0.00	0.00	0.00
Bienes inmuebles	0.00	0.00	0.00	0.00	0.00	0.00
Activos intangibles	1,000,000.00	-850,170.84	149,829.16	149,829.16	149,829.16	0.00
Inversión pública	**25,819,570.95**	**99,195,024.61**	**125,014,595.56**	**104,048,089.82**	**80,934,423.93**	**20,966,505.74**
Obra pública en bienes de dominio público	25,819,570.95	99,195,024.61	125,014,595.56	104,048,089.82	80,934,423.93	20,966,505.74
Obra pública en bienes de dominio propios	0.00	0.00	0.00	0.00	0.00	0.00
Proyectos productivos y acciones de fomento	0.00	0.00	0.00	0.00	0.00	0.00
Inversiones financieras y otras provisiones	**0.00**	**0.00**	**0.00**	**0.00**	**0.00**	**0.00**
Inversiones para el fomento de actividades productivas	0.00	0.00	0.00	0.00	0.00	0.00
Acciones y participaciones de capital	0.00	0.00	0.00	0.00	0.00	0.00
Compra de títulos y valores	0.00	0.00	0.00	0.00	0.00	0.00
Concesión de préstamos	0.00	0.00	0.00	0.00	0.00	0.00
Inversiones en fideicomisos, mandatos y otros análogos	0.00	0.00	0.00	0.00	0.00	0.00
Otras inversiones financieras	0.00	0.00	0.00	0.00	0.00	0.00
Provisiones para contingencias y otras erogaciones especiales	0.00	0.00	0.00	0.00	0.00	0.00
Participaciones y aportaciones	**0.00**	**0.00**	**0.00**	**0.00**	**0.00**	**0.00**
Participaciones	0.00	0.00	0.00	0.00	0.00	0.00
Aportaciones	0.00	0.00	0.00	0.00	0.00	0.00
Convenios	0.00	0.00	0.00	0.00	0.00	0.00
Deuda pública	**37,500,844.00**	**43,116,261.62**	**80,617,105.62**	**80,617,105.62**	**80,617,105.62**	**0.00**
Amortización de la deuda pública	20,206,948.00	871,605.23	21,078,553.23	21,078,553.23	21,078,553.23	0.00
Intereses de la deuda pública	17,293,896.00	4,628,845.59	21,922,741.59	21,922,741.59	21,922,741.59	0.00
Comisiones de la deuda pública	0.00	0.00	0.00	0.00	0.00	0.00
Gastos de la deuda pública	0.00	0.00	0.00	0.00	0.00	0.00
Costo por coberturas	0.00	0.00	0.00	0.00	0.00	0.00
Apoyos financieros	0.00	0.00	0.00	0.00	0.00	0.00
Adeudos de ejercicios anteriores (adefas)	0.00	37,615,810.80	37,615,810.80	37,615,810.80	37,615,810.80	0.00
TOTAL DEL GASTO	**643,000,000.00**	**244,191,665.76**	**887,191,665.76**	**864,225,160.02**	**840,441,569.13**	**22,966,505.74**

Bajo protesta de decir verdad, declaramos que los estados financieros y sus notas, son razonablemente correctos y responsabilidad del emisor.

LIC. MIGUEL ÁNGEL ESTRADA ESTUDIVIAS
PRESIDENTE MUNICIPAL

L.N.I. ATANACIO RAMIREZ TORRES
ENCARGADO DE LA HACIENDA Y TESORERÍA MUNICIPAL

CUENTA PÚBLICA - MUNICIPIO TEPATITLÁN DE MORELOS
NOTAS A LOS ESTADOS FINANCIEROS
DE DESGLOSE
DEL 1 DE ENERO AL 31 DE DICIEMBRE DE 2023

I) NOTAS AL ESTADO DE SITUACIÓN FINANCIERA

ACTIVO

ACTIVO CIRCULANTE

1.- Efectivo y Equivalentes

La Entidad maneja todas sus cuentas bancarias de tipo productiva, también contamos con una cuenta de inversión Financiera Fideicomiso Banco Monex que funge como fondo de garantía para el pago de la deuda adquirida con Banobras, como siguen:

1.1.1.1.1	EFECTIVO	$2,782.54
1.1.1.1.2	CAJAS CHICAS	$66,500.00
1.1.1.2	BANCOS/TESORERIA	$54,480,996.69
1.1.1.2.1	BANCOS RECURSOS PROPIOS	$3,740,675.05
1.1.1.2.1.01	RECAUDACION PROPIA	$2,991,651.63
1.1.1.2.1.01.5	SCOTIANBANK Cta. 044396026002113898 IMPUESTOS	$21,965.28
1.1.1.2.1.01.8	BANBAJIO (392886260101) 030396900034733800 DERECHOS ORDENAMIENTO TERRITORIAL	$28,207.53
1.1.1.2.1.01.9	BANBAJIO CTA 398294370101 (030396900035377867) MULTIPAGOS 2023	$35,357.30
1.1.1.2.1.01.13	BANBAJIO 158483020201 (NOMINA) CLABE 030396900007650826	$20,002.00
1.1.1.2.1.01.17	BBVA BANCOMER MULTIPAGOS CTA 0120637572 (012396001206375722)	$45,504.67
1.1.1.2.1.01.21	BANORTE 1237914016 (072396012379140169) PAGOS MASIVOS	$10,501.18
1.1.1.2.1.01.26	BANBAJIO 425284630101 (030396900038494718) TARJETAS EJECUTIVAS	$4,345.03
1.1.1.2.1.01.37	BANBAJIO 0296861930101 (30396900023487471) Recaudación DERECHOS	$58,951.85
1.1.1.2.1.01.46	BANBAJIO 0313575440101 (030396900025428661) IMPUESTOS 2021	$70,601.70
1.1.1.2.1.01.49	SCOTIABANK 25603395783 (INGRESOS TIANGUIS 2021)	$53,768.37
1.1.1.2.1.01.50	BANBAJIO 0324670110101 (030396900026714141) PRODUCTOS	$37,677.20
1.1.1.2.1.01.51	BANBAJIO 0324673420101 (030396900026714536) APROVECHAMIENTOS	$21,065.19
1.1.1.2.1.01.58	HSBC 04060680386 (PRODUCTOS)	$37,409.62
1.1.1.2.1.01.65	SANTANDER 50908456 NOMINA	$20,862.15

1.1.1.2.1.01.75	BANORTE 1024708620 (DERECHOS 2018-2021)	$73,546.00	
1.1.1.2.1.01.76	BBVA BANCOMER 0112378485 REC PROPIO	$29,614.55	
1.1.1.2.1.01.77	SCOTIABANK 25600007107 APROVECHAMIENTOS 2018-2021	$17,064.00	
1.1.1.2.1.01.78	SCOTIANBANK Cta. 25600007108 DERECHOS 2018-2021	$57,451.71	
1.1.1.2.1.01.85	BBVA 0118061807 TERMINALES 2022	$67,939.15	
1.1.1.2.1.01.93	BBVA BANCOMER 0117860900 PAGOS	$2,132,844.37	
1.1.1.2.1.01.95	BANBAJIO 35430750 FERIA TEPABRIL 2022 (030396900030161036)	$146,972.78	
1.1.1.2.1.06	APORTACIONES DE TERCEROS PARA OBRAS O SERVICIOS	$749,023.42	
1.1.1.2.1.06.18	BANORTE Cta. 0665114186 APORTACIONES TERCEROS RAMO 33	$292,066.34	
1.1.1.2.1.06.19	BBVA BANCOMER Cta. 0187462131 Recursos Propios (aportaciones de terceros)	$456,957.08	
1.1.1.2.2	BANCOS FINANCIAMIENTOS INTERNOS	$172,568.79	
1.1.1.2.2.01	EMPRESTITOS A LA BANCA COMERCIAL	$172,568.79	
1.1.1.2.2.01.03	FINANCIAMIENTO INFRAESTRUTURA PRODUCTIVA (OBRA PUBLICA) PAVIMENTACION CALLE DEL MUNICIPIO	$172,568.79	
1.1.1.2.2.01.03.41	SCOTIABANK 02600243043 (CRÉDITO BANOBRAS)	$172,568.79	
1.1.1.2.5	BANCOS RECURSOS FEDERALES	$50,142,239.67	
1.1.1.2.5.01	INFRAESTRUCTURA	$2,352,588.26	
1.1.1.2.5.01.23	FAIS 2023	$2,352,588.26	
1.1.1.2.5.01.23.6	SCOTIABANK (25604632059) FONDO DE APORTACIÓN DE INFRAESTRUCTURA SOCIAL MUNICIPAL (FAIS 2023) 044396256046320598	$2,352,588.26	
1.1.1.2.5.02	FORTALECIMIENTO	$1,807.10	
1.1.1.2.5.02.23	FORTAMUN 2023	$1,807.10	
1.1.1.2.5.02.23.15	BANBAJIO 401538760101 (030320900035758805) FORTAMUN 2023	$1,807.10	
1.1.1.2.5.03	PARTICIPACIONES FEDERALES	$46,463,122.86	
1.1.1.2.5.03.22	PARTICIPACIONES FEDERALES REMANENTE 2022	$40,182.05	
1.1.1.2.5.03.22.2	BANBAJIO (38738324) 030320900034084651 INVERSIÓN PUBLICA PRODUCTIVA PARTICIPACIONES 2022	$40,182.05	
1.1.1.2.5.03.23	PARTICIPACIONES FEDERALES 2023	$46,421,946.61	
1.1.1.2.5.03.23.1	BANBAJIO 0384596990101 (30396900033754822) PARTICIPACIONES FEDERALES 2023	$4,409,480.35	
1.1.1.2.5.03.23.14	BANORTE CTA 1215615937 (072396012156159373) PROVISION DE AGUINALDO 2023	$240,686 95	
1.1.1.2.5.03.23.24	BANORTE 1237914119 (072396012379141197) INFRAESTRUCTURA PRODUCTIVA 2023-2024 (ADELANTO DE PARTICIPACIONES)	$41,771,779.31	
1.1.1.2.5.03.54	BANCO MONEX 2827541 (FIDEICOMISO) 144 MDP	$994.20	
1.1.1.2.5.04	PROGRAMAS FEDERALES	$1,324,721.45	

1.1.1.2.5.04.3	SUBSEMUN	$734,223.51
1.1.1.2.5.04.3.57	SCOTIABANK 02600221678 (APOYO A VIUDAS DE ELEMENTOS DE SEGURIDAD PUBLICA	$734,223.51
1.1.1.2.5.04.4	APAZU	$319,681.14
1.1.1.2.5.04.4.69	SCOTIABANK 02600222798 (APAZU 2015)	$319,681.14
1.1.1.2.5.04.39	PROGRAMA DE REGULARIZACIÓN DE VEHÍCULOS	$270,816.80
1.1.1.2.5.04.39.23	PROGRAMA DE REGULARIZACIÓN DE VEHÍCULOS 2023	$270,816.80
1.1.1.2.5.04.39.23.25	SANTANDER 65509969606 (014396655099696062) REGULARIZACIÓN DE VEHÍCULOS USADOS DE PROCEDENCIA EXTRANJERA 2023	$270,816.80
1.1.1.2.6	BANCOS RECURSOS ESTATALES	$425,513.18
1.1.1.2.6.02	PROGRAMAS ESTATALES	$425,513.18
1.1.1.2.6.02.3	FONDOS DE ANIMACION	$14.02
1.1.1.2.6.02.3.23	FONDO JALISCO DE ANIMACIÓN 2023	$14.02
1.1.1.2.6.02.3.23.7	SCOTIABANK CTA 25604823820 (044396256048238206) FONDO JALISCO DE ANIMACION CULTURAL 2023	$14.02
1.1.1.2.6.02.4	TALLERES DE INICIACION ARTISTICA	$250,192.97
1.1.1.2.6.02.4.103	BANORTE 1185659548 (FONDO DE TALLERES PARA CASA DE LA CULTURA)	$250,192.97
1.1.1.2.6.02.6	FOCOCI	$32,544.29
1.1.1.2.6.02.6.23	FOCOCI 2023	$32,544.29
1.1.1.2.6.02.6.23.16	SCOTIABANK CTA 25604828488 (044396256048284881) (FOCOCI 2023)FONDO COMÚN CONCURSABLE PARA LA INFRAESTRUCTURA 2023	$32,544.29
1.1.1.2.6.02.16	OPERACIÓN DE LA ESTRATEGIA ALE	$30,287.64
1.1.1.2.6.02.16.23	ESTRATEGIA ALE 2023	$30,287.64
1.1.1.2.6.02.16.23.4	SCOTIABANK CTA 25604828668 (044396256048286685) ESTRATEGIA ALE 2023	$30,287.64
1.1.1.2.6.02.20	REHAB DE TEMPLOS CON VALOR PATRIMONIAL EN EDO DE JAL	$0.05
1.1.1.2.6.02.20.23	BANORTE 1237914098 (072396012379140981) REHABILITACIÓN DE TEMPLOS CON VALOR PATRIMONIAL EN EL ESTADO DE JALISCO	$0.05
1.1.1.2.6.02.27	FONDO DE APOYO PARA FESTIVALES	$112,474.21
1.1.1.2.6.02.27.23	FONDO DE APOYO PARA FESTIVALES	$112,474.21
1.1.1.2.6.02.27.23.20	BANBAJIO CTA 412971510101 (030396900037079516) FONDO DE APOYO PARA FESTIVALES	$112,474.21
1.1.1.4	INVERSIONES TEMPORALES	$5,717,332.71
1.1.1.4.5	RECURSOS FEDERALES	$5,717,332.71
1.1.1.4.5.03	PARTICIPACIONES FEDERALES	$5,717,332.71
1.1.1.4.5.03.54	INV BANCO MONEX 2830925 (FIDEICOMISO) 144 MDP	$5,717,332.71

2.- Derechos o recibir Efectivo o Equivalente

Se cuenta con gastos por comprobar pendiente de saldar, préstamos por cobrar a personal que no cuenta con pensiones del estado, así como derechos a recibir en efectivo.

A continuación, se presenta la integración:

1.1.2.3	DEUDORES DIVERSOS POR COBRAR A CORTO PLAZO	$270,478.75
1.1.2.6	PRESTAMOS OTORGADOS A CORTO PLAZO	$349,961.29
1.1.2.9	OTROS DERECHOS A RECIBIR EFECTIVO O EQUIVALENTES A	$5,000.00

3.- Derechos a Recibir Bienes o Servicios.

Tenemos Anticipos a Proveedores como siguen:

1.1.3.1	ANTICIPO A PROVEEDORES POR ADQUISICION DE BIENES Y	$4,590.00
1.1.3.4	ANTICIPO A CONTRATISTAS POR OBRAS PUBLICAS A CORTO	$ 0.00

Así como se cuenta con Deudores diversos a Largo Plazo, un saldo por recuperar correspondiente a impuestos ya que se encuentra sujeto a juicio y Préstamos otorgados a largo plazo como siguen:

1.2.2.2	DEUDORES DIVERSOS A LARGO PLAZO	$2,129,012.87
1.2.2.3	INGRESOS POR RECUPERAR A LARGO PLAZO	$137,681.71
1.2.2.4	PRESTAMOS OTORGADOS A LARGO PLAZO	$23,873.17

4.- Bienes Disponibles para su transformación o Consumo (inventarios).

"Esta Nota no le aplica al Ente Público, ya que no se realiza ningún proceso de transformación y/o elaboración de bienes"

5.- Bienes Disponibles para su Consumo dentro de la Cuenta de Almacén.

En este periodo presentado, la entidad no registró operaciones financieras relacionadas con almacén de materiales y suministros de consumo.

06.- Inversiones Financieras.

a) Fideicomisos

El Municipio no cuenta con fideicomisos.

b) Inversiones Financieras

El Municipio no maneja inversiones Financieras a largo plazo.

7.- Participaciones y aportaciones de capital.

En el periodo presentado la entidad no registró operaciones financieras relacionadas con Participaciones y Aportaciones de capital.

08.- **Bienes Muebles, Inmuebles e Intangibles**

a) Bienes Inmuebles.

1.2.3	BIENES INMUEBLES, INFRAESTRUCTURA Y CONSTRUCCIONES	$4,076,588,008.31
1.2.3.1	TERRENOS	$3,404,762,104.72
1.2.3.3	EDIFICIOS NO HABITACIONALES	$126,273,052.97
1.2.3.4	INFRAESTRUCTURA	$502,798,742.32
1.2.3.5	CONSTRUCCIONES EN PROCESO EN BIENES DE DOMINIO PUBLICO	$42,754,108.30

Se registró al gasto toda obra que no es capitalizable.

b) Bienes Muebles.

1.2.4	BIENES MUEBLES	$168,198,750.97
1.2.4.1	MOBILIARIO Y EQUIPO DE ADMINISTRACION	$18,838,720.17
1.2.4.2	MOBILIARIO Y EQUIPO EDUCACIONAL Y RECREATIVO	$5,727,881.61
1.2.4.3	EQUIPO E INSTRUMENTAL MEDICO Y DE LABORATORIO	$1,623,479.88
1.2.4.4	VEHICULOS Y EQUIPO DE TRANSPORTE	$95,072,026.24
1.2.4.5	EQUIPO DE DEFENSA Y SEGURIDAD	$3,968,609.49
1.2.4.6	MAQUINARIA, OTROS EQUIPOS Y HERRAMIENTAS	$42,597,555.40
1.2.4.7	COLECCIONES, OBRAS DE ARTE Y OBJETOS VALIOSOS	$370,478.18

VALOR ACUMULADO DE DEPRECIACIÓN DE BIENES MUEBLES 2011-2023 $ 107'834,957.26

La depreciación acumulada se registra con el método basado en los documentos emitidos por el CONAC para tal efecto, así como las tasas aplicadas en su mayoría fueron las sugeridas en la "Guía de Vida Útil Estimada y Porcentajes de Depreciación" contenida en el documento PARÁMETROS DE ESTIMACIÓN DE VIDA ÚTIL, a continuación se señala dicha información.

Cuenta	Concepto	% de depreciación anual
1.2.3		
1.2.3.2	Viviendas	2
1.2.3.3	Edificios No Habitacionales	3.3
1.2.3.4	Infraestructura	4
1.2.3.9	Otros Bienes Inmuebles	5
1.2.4		
1.2.4.1	**Mobiliario y Equipo de Administración**	
1.2.4.1.1	Muebles de Oficina y Estantería	10
1.2.4.1.2	Muebles, Excepto De Oficina Y Estantería	10
1.2.4.1.3	Equipo de Cómputo y de Tecnologías de la Información	33.3
1.2.4.1.9	Otros Mobiliarios y Equipos de Administración	10
1.2.4.2		
1.2.4.2.1	Equipos y Aparatos Audiovisuales	33.3
1.2.4.2.2	Aparatos Deportivos	20
1.2.4.2.3	Cámaras Fotográficas y de Video	33.3
1.2.4.2.9	Otro Mobiliario y Equipo Educacional y Recreativo	20
1.2.4.3		
1.2.4.3.1	Equipo Médico y de Laboratorio	20
1.2.4.3.2	Instrumental Médico y de Laboratorio	20
1.2.4.4		
1.2.4.4.1	Automóviles y Equipo Terrestre	20
1.2.4.4.2	Carrocerías y Remolques	20
1.2.4.4.3	Equipo Aeroespacial	20
1.2.4.4.4	Equipo Ferroviario	20
1.2.4.4.5	Embarcaciones	20
1.2.4.4.9	Otros Equipos de Transporte	20
1.2.4.5		
1.2.4.6		
1.2.4.6.1	Maquinaria y Equipo Agropecuario	10
1.2.4.6.2	Maquinaria y Equipo Industrial	10

1.2.4.6.3	Maquinaria y Equipo de Construcción	10
1.2.4.6.4	Sistemas de Aire Acondicionado, Calefacción y de Refrigeración Industrial y Comercial	10
1.2.4.6.5	Equipo de Comunicación y Telecomunicación	10
1.2.4.6.6	Equipos de Generación Eléctrica, Aparatos y Accesorios Eléctricos	10
1.2.4.6.7	Herramientas y Máquinas-Herramienta	10
1.2.4.6.9	Otros Equipos	10

NOTA: Automóviles y Equipo Terrestre de Seguridad Pública depreciación al 50% y 20%

09.- Bienes Intangibles y Diferidos

Tomando en cuenta el documento que contiene las Principales Reglas de Registro y Valuación del Patrimonio en el que se señala que:

"Al igual que la depreciación, éstos activos están sujetos a amortización, siempre y cuando tengan una vida útil determinable y, para su determinación, deben considerarse los mismos elementos que en la depreciación", por lo tanto se consideró el siguiente porcentaje de amortización.

Sofware	10%
Tecnologías de la Información	33.30%

1.2.5	ACTIVOS INTANGIBLES	$18,507,504.85
1.2.5.1	SOFTWARE	$18,263,146.40
1.2.5.2	PATENTES, MARCAS Y DERECHOS	$70,931.49
1.2.5.4	LICENCIAS	$173,426.96

VALOR ACUMULADO DE AMORTIZACIÓN 2011-2021 $14'853,664.02

10.- Estimaciones y Deterioros

"En el periodo presentado la entidad no registro operaciones relacionadas con Estimaciones y Deterioros, derivados de cuentas incobrables."

11.- Activos Diferidos

En el periodo presentado se cuenta con un saldo registrado, como sigue:

1.2.7.4	ANTICIPOS A LARGO PLAZO	$ 4,955,694.65
1.2.7.9	OTROS ACTIVOS DIFERIDOS	$ 1,304.05

PASIVO

PASIVO CIRCULANTE

12.- Cuentas por pagar a corto plazo

"En la cuenta de sueldos por pagar a corto plazo quedó registrada la cantidad de $68,421.60, dicho monto corresponde a sueldo y aguinaldo que si corresponde pendiente de pago a algunos empleados que no se presentaron a cobrar y se ingresó por parte de oficialía. La cuenta de Proveedores por pagar a corto plazo se refiere a los montos pendientes de liquidar a proveedores de bienes y servicios en el periodo, de las operaciones que realiza el Municipio de Tepatitlán de Morelos para el desarrollo de sus funciones, los cuales se cubrirán en los siguientes meses. Se tiene la cuenta de Contratistas por pagar a corto plazo, monto referido a la ejecución de las obras de inversión que se encuentran en proceso, como son las obras comprometidas, así como las retenciones que se derivan de la relación laboral con sus trabajadores, como el impuesto sobre la renta retenido por sueldos y salarios, Isr retenido por servicios profesionales, Isr retenido del Régimen Simplificado de Confianza (RESICO) e Isr retenido por arrendamiento de inmuebles, RTP (Remuneración al Trabajo Personal Subordinado). También se encuentra la retención del 2 y 5 al millar de la obras ejecutadas por la Dirección de Obras Públicas pendiente de enterar.

2.1.1	CUENTAS POR PAGAR A CORTO PLAZO	SALDO	VENCIMIENTO	FACTIBILIDAD
2.1.1.1	SERVICIOS PERSONALES POR PAGAR A CORTO PLAZO	$68,421.60	Durante el ejercicio	100%
2.1.1.2	PROVEEDORES POR PAGAR A CORTO PLAZO	$465,115.72	Menor a 30 días e igual a 365 días	100%

2.1.1.3	CONTRATISTAS POR OBRAS PUBLICAS POR PAGAR A CORTO PLAZO	$23'938,766.47	Durante el ejercicio	100%
2.1.1.7	RETENCIONES Y CONTRIBUCIONES POR PAGAR A CORTO PLAZO	$4,438,254.76	Menor a 30 días e igual a 365 días	100%
2.1.1.9	OTRAS CUENTAS POR PAGAR A CORTO PLAZO	$2,105.44	Menor a 90 días	100%

13.- Provisiones a corto plazo

El Municipio cuenta con registro de algunos ingresos pendientes de clasificar.

2.1.9	OTROS PASIVOS A CORTO PLAZO	$37'506,631.40
2.1.9.1	INGRESOS POR CLASIFICAR	$ 6,631.40
2.1.9.2	RECAUDACION POR PARTICIPAR (ADELANTO DE PARTICIPACIONES 2024)	$37,500,000.00

El Municipio solicito un Adelanto de Participaciones por 50 MDP de los cuales solo se deben 37'500,000.00, monto que se requería para la realización de Obra Pública.

El Municipio cuenta con Deuda Pública por pagar a largo Plazo, como sigue:

2.2	PASIVO NO CIRCULANTE	$161,964,836.76
2.2.3	DEUDA PUBLICA A LARGO PLAZO	$161,964,836.76
2.2.3.3	PRESTAMOS DE LA DEUDA PUBLICA INTERNA POR PAGAR A LARGO PLAZO	$161,964,836.76

II) ESTADO DE ACTIVIDADES

INGRESOS DE GESTIÓN

1.-En el ejercicio presentado el Municipio ha recaudado por los impuestos, Derechos, Productos y Aprovechamientos de acuerdo a la ley de Ingresos, Participaciones, aportaciones, transferencias, Asignaciones, subsidios y otras ayudas como se muestra a continuación:

4	INGRESOS Y OTROS BENEFICIOS	$784,012,303.96
4.1	INGRESOS DE GESTION	$264,556,963.65
4.1.1	IMPUESTOS	$149,316,071.76
4.1.1.1	IMPUESTOS SOBRE LOS INGRESOS	$140,911.50
4.1.1.1.1	Impuestos sobre espectáculos	$140,911.50
4.1.1.1.1.1	Funcion de circo y espectaculos de carpa	$59,340.00
4.1.1.1.1.2	Conciertos, presentacion de artistas, conciertos,	$26,766.50
4.1.1.1.1.5	Espectáculos culturales, teatrales, ballet, ópera	$20,550.00
4.1.1.1.1.7	Otros espectáculos publicos	$34,255.00
4.1.1.2	IMPUESTOS SOBRE EL PATRIMONIO	$143,687,966.88
4.1.1.2.1	Impuesto predial	$71,134,062.16
4.1.1.2.1.1	Predios rústicos	$18,456,761.71
4.1.1.2.1.2	Predios urbanos	$52,677,300.45
4.1.1.2.2	Impuesto sobreTransmisiones patrimoniales	$58,035,895.80
4.1.1.2.2.1	Adquisicion de departamentos, viviendas y casas pa	$57,678,195.69
4.1.1.2.2.2	Regularizacion de terrenos	$357,700.11
4.1.1.2.3	Impuestos sobre negocios juridicos	$14,518,008.92
4.1.1.2.3.1	Construccion de inmuebles	$13,983,559.77
4.1.1.2.3.2	Reconstruccion de inmuebles	$17,487.59
4.1.1.2.3.3	Ampliacion de inmuebles	$516,961.56
4.1.1.7	ACCESORIOS DE LOS IMPUESTOS	$5,487,193.38
4.1.1.7.1	Recargos	$3,442,763.88
4.1.1.7.1.1	Falta de pago	$3,442,763.88
4.1.1.7.3	Multas	$1,404,489.60
4.1.1.7.3.1	Infracciones	$1,404,489.60
4.1.1.7.4	Gastos de ejecución	$639,939.90
4.1.1.7.4.1	Gastos de notificación	$639,939.90
4.1.4	DERECHOS	$73,022,702.72
4.1.4.1	DERECHOS POR EL USO, GOCE, APROVECHAMIENTO O EXPLOTACIÓN DE BIENES DE DOMINIO PÚBLICO	$19,835,523.03
4.1.4.1.1	Derechos por el uso del piso	$6,201,862.01
4.1.4.1.1.1	Estacionamientos exclusivos	$843,528.10
4.1.4.1.1.2	Puestos permanentes y eventuales	$1,488,908.78
4.1.4.1.1.3	Activiadades comerciales e industriales	$2,500,395.13
4.1.4.1.1.5	Otros fines o actividades no previstas	$1,369,030.00
4.1.4.1.3	Derechos de uso de cementerios y panteones municipales	$6,660,428.18
4.1.4.1.3.1	Lotes uso perpetuidad y temporal	$369,415.00
4.1.4.1.3.2	Mantenimiento	$3,245,655.68
4.1.4.1.3.3	Venta de gavetas a perpetuidad	$2,661,237.50
4.1.4.1.3.4	Otros	$384,120.00
4.1.4.1.4	Derechos de concesiones y demás inmuebles de propiedad municipal	$6,973,232.84
4.1.4.1.4.1	Arrendamiento o concesión de locales en mercados	$1,590,536.84

4.1.4.1.4.3	Arrendamiento o concesión de escusados y baños	$2,382,827.00
4.1.4.1.4.5	Otros arrendamientos o concesiones de bienes	$2,999,869.00
4.1.4.3	DERECHOS POR PRESTACION DE SERVICIOS	$44,963,527.00
4.1.4.3.1	Derechos de licencias y permisos de giros	$12,824,907.13
4.1.4.3.1.1	Licencias, permisos o autorización de giros con venta de bebidas alcohólicas	$5,680,128.19
4.1.4.3.1.2	Licencias, permisos o autorización de giros con servicios de bebidas alcohólicas	$5,245,208.77
4.1.4.3.1.3	Licencias, permisos o autorización de otros conceptos distintos a los anteriores giros con bebidas alcohólicas	$1,499,133.92
4.1.4.3.1.4	Permiso para el funcionamiento de horario extraordinario	$400,436.25
4.1.4.3.2	Derechos de licencias y permisos de anuncios	$1,360,845.11
4.1.4.3.2.1	Licencias y permisos de anuncios permanentes	$1,271,834.64
4.1.4.3.2.2	Licencias y permisos de anuncios eventuales	$89,010.47
4.1.4.3.3	Derechos de licencias de construcción, reconstrucción, reparación o demolición de obras	$3,752,043.63
4.1.4.3.3.1	Licencias de construcción	$3,683,529.26
4.1.4.3.3.2	Licencias para demolicion	$17,451.15
4.1.4.3.3.7	Licencias similares no previstas en las anteriores	$51,063.22
4.1.4.3.5	Derechos de alineamiento, designación de número oficial e inspección	$1,477,420.28
4.1.4.3.5.1	Alineamiento	$389,110.20
4.1.4.3.5.2	Designación de número oficial	$102,477.90
4.1.4.3.5.4	Otros servicios similares	$985,832.18
4.1.4.3.6	Derechos de licencias de cambio de régimen de propiedad y urbanización	$6,122,632.85
4.1.4.3.6.1	Licencia de cambio de régimen de propiedad	$50,914.00
4.1.4.3.6.2	Licencia de urbanización	$6,005,808.85
4.1.4.3.6.3	Peritaje, dictamen e inspección de carácter extrao	$65,910.00
4.1.4.3.8	Derechos de servicios de sanidad	$576,174.50
4.1.4.3.8.1	Inhumaciones	$233,223.00
4.1.4.3.8.2	Exhumaciones	$110,366.50
4.1.4.3.8.3	Servicio de cremacion	$124,740.00
4.1.4.3.8.4	Traslado de cadáveres fuera del municipio	$9,900.00
4.1.4.3.8.5	Reinhumaciones	$97,945.00
4.1.4.3.9	Derechos de servicio de limpieza, recolección, traslado, tratamiento y disposición final de residuos	$3,702,469.20
4.1.4.3.9.1	Recolec y traslado de basura, desecho o despe no p	$21,250.00
4.1.4.3.9.3	Limpieza de lotes baldios, jardines, prados, banqu	$3,780.00
4.1.4.3.9.4	Servicio exclusivo de camiones de aseo	$3,579,053.20
4.1.4.3.9.5	Por utilizar tiraderos y rellenos sanitarios del m	$98,192.00
4.1.4.3.9.9	Otros servicios similares	$194.00
4.1.4.3.11	Derechos del rastro	$5,978,780.80
4.1.4.3.11.1	Autorizacion de matanza	$5,615,734.80
4.1.4.3.11.7	Venta de productos obtenidos en el rastro	$363,046.00
4.1.4.3.12	Derechos del registro civil	$586,318.00
4.1.4.3.12.1	Servicios en oficina fuera del horario	$140,744.00
4.1.4.3.12.2	Servicios a domicilio.	$328,960.00
4.1.4.3.12.3	Anotaciones e inserciones en actas	$116,614.00
4.1.4.3.13	Derechos de las certificaciones	$6,459,863.50
4.1.4.3.13.1	Expedicion de certificados, certificaciones, const	$686,793.00
4.1.4.3.13.2	Extractos de actas	$5,543,140.50
4.1.4.3.13.3	Dictamen de trazo, uso y destino	$229,930.00

4.1.4.3.14	Derechos de los servicios de catastro	$2,122,072.00
4.1.4.3.14.1	Copias de planos	$192.00
4.1.4.3.14.2	Certificaciones catastrales	$942,077.00
4.1.4.3.14.3	Informes catastrales	$247,598.00
4.1.4.3.14.6	Revision y autorizacion de avaluos	$932,205.00
4.1.4.4	ACCESORIOS DE LOS DERECHOS	$3,372,159.69
4.1.4.4.1	Recargos	$1,418,256.06
4.1.4.4.1.1	Falta de pago	$1,418,256.06
4.1.4.4.3	MULTAS	$1,805,145.32
4.1.4.4.3.1	Infracciones	$1,805,145.32
4.1.4.4.4	Gastos de ejecución y de embargo	$148,758.31
4.1.4.4.4.10	Gastos de notificacion	$148,758.31
4.1.4.9	OTROS DERECHOS	$4,851,493.00
4.1.4.9.1	DERECHOS NO ESPECIFICADOS	$4,851,493.00
4.1.4.9.1.1	Servicios prestados en horas hábiles	$38,935.00
4.1.4.9.1.2	Servicios prestados en horas inhábiles	$5,280.00
4.1.4.9.1.9	Otros servicios no especificados	$4,807,278.00
4.1.5	PRODUCTOS	$19,139,602.57
4.1.5.1	Productos	$19,139,602.57
4.1.5.1.9	Productos diversos	$19,139,602.57
4.1.5.1.9.10	Formas y ediciones impresas	$14,672,639.26
4.1.5.1.9.20	Calcomanias, credenciales, placas, escudos y otros	$8,300.00
4.1.5.1.9.70	Venta de productos procedentes de viveros y jardin	$289,515.00
4.1.5.1.9.90	Otros productos no especificados	$4,169,148.31
4.1.6	APROVECHAMIENTOS	$23,078,586.60
4.1.6.2	MULTAS	$6,945,794.41
4.1.6.2.1	Aprovechamientos de las sanciones, multas, honorarios y donativos	$6,945,794.41
4.1.6.8	ACCESORIOS DE LOS APROVECHAMIENTOS	$247,893.00
4.1.6.8.1	RECARGOS	$247,893.00
4.1.6.9	OTROS APROVECHAMIENTOS	$15,884,899.19
4.1.6.9.9	Otros aprovechamientos	$15,884,899.19
4.1.6.9.9.9	Otros aprovechamientos	$15,884,899.19
4.2	PARTICIPACIONES, APORTACIONES, TRANSFERENCIAS, ASI	$518,821,638.31
4.2.1	PARTICIPACIONES Y APORTACIONES	$518,821,638.31
4.2.1.1	PARTICIPACIONES	$338,433,112.13
4.2.1.1.1	Participaciones	$338,433,112.13
4.2.1.1.1.1	Federales	$299,953,621.88
4.2.1.1.1.1.1	Fondo general de participaciones (federal)	$205,019,125.77
4.2.1.1.1.1.2	Fondo de fomento municipal (federal)	$23,787,091.65
4.2.1.1.1.1.3	Fondo de fiscalización y recaudación (federal)	$12,307,935.96
4.2.1.1.1.1.6	Impuesto especial sobre producción y servicios (federal)	$6,594,013.01
4.2.1.1.1.1.9	Gasolinas y diésel (federal)	$4,098,659.04
4.2.1.1.1.1.10	Fondo del impuesto sobre la renta (federal)	$33,191,110.20
4.2.1.1.1.1.11	Fondo de estabilización de los ingresos de las entidades federativas (federal)	$14,955,686.25
4.2.1.1.1.2	Estatales	$38,479,490.25
4.2.1.1.1.2.1	Participaciones del estado	$38,479,490.25
4.2.1.2	APORTACIONES	$161,633,816.40
4.2.1.2.1	Aportaciones federales	$161,633,816.40
4.2.1.2.1.1	Del fondo de infraestructura social municipal	$27,647,981.00
4.2.1.2.1.2	Del fondo para el fortalecimiento municipal	$133,985,835.40

4.2.1.3	CONVENIOS	$11,170,746.95
4.2.1.3.1	Convenios	$11,170,746.95
4.2.1.3.1.10	Convenios derivados del Gobierno Federal	$340,746.95
4.2.1.3.1.20	Convenios derivados del Gobierno Estatal	$10,830,000.00
4.2.1.4	INCENTIVOS DERIVADOS DE LA COLABORACIÓN FISCAL	$7,583,962.83
4.2.1.4.1	Tenencia o uso de vehículos	$134.46
4.2.1.4.2	Fondo de compensación ISAN	$887,885.52
4.2.1.4.3	Impuesto sobre automóviles nuevos	$6,695,942.85
4.3	OTROS INGRESOS Y BENEFICIOS	$633,702.00
4.3.9	OTROS INGRESO Y BENEFICIOS VARIOS	$633,702.00
4.3.9.9	OTROS INGRESOS Y BENEFICIOS VARIOS	$633,702.00
4.3.9.9.1	UTILIDAD POR VENTA DE BIENES INMUEBLES	$320,225.00
4.3.9.9.2	UTILIDAD POR VENTA DE BIENES MUEBLES	$313,477.00
4.3.9.9.2.1	VENTA DE VEHÍCULOS DEL MUNICIPIO DE TEPATITLAN	$313,477.00

Nota: La cantidad que se encuentra en Convenios corresponde a la Aportación de la Federación por el programa de regularización de vehículos, Fococi, Estrategia Ale, Fondo de Apoyo para festivales, Fondo de Talleres para casa de la cultura, FONDO JALISCO DE ANIMACION CULTURAL 2023.

El Municipio solicito un Adelanto de Participaciones por 50 MDP de los cuales solo se deben 37'500,000.00, monto que se requería para la realización de Obra Pública.

Mencionar que para NO suspender el servicio de cobro en cajas lo que se cobra después de las 3:00 p.m. se deposita al siguiente día hábil.

2.- Otros Ingresos y Beneficios

4.3.9.9 Otros Ingresos y Beneficios Varios: Importe de otros ingresos y beneficios varios no incluidos en las cuentas anteriores, obtenidos por los entes públicos, es el monto por venta de un terreno el cual fue subastado y la venta de vehículos en mal estado que también fueron subastados.

GASTOS Y OTRAS PERDIDAS

GASTOS DE FUNCIONAMIENTO

1.- Servicios Personales

5.1	GASTOS DE FUNCIONAMIENTO	$611,335,375.44
5.1.1	SERVICIOS PERSONALES	$371,390,119.34
5.1.1.1	REMUNERACIONES AL PERSONAL DE CARACTER PERMANENTE	$143,269,793.26
5.1.1.2	REMUNERACIONES AL PERSONAL DE CARACTER TRANSITORIO	$81,706,554.23
5.1.1.3	REMUNERACIONES ADICIONALES Y ESPECIALES	$38,365,045.09
5.1.1.4	SEGURIDAD SOCIAL	$4,117,854.19
5.1.1.5	OTRAS PRESTACIONES SOCIALES Y ECONOMICAS	$103,930,872.57

19.- MATERIALES Y SUMINISTROS, SERVICIOS GENERALES, PENSIONES Y JUBILACIONES, OTROS GASTOS VARIOS.

5.1.2	MATERIALES Y SUMINISTROS	$132,384,787.59
5.1.2.1	MATERIALES DE ADMINISTRACION, EMISION DE DOCUMENTO	$4,514,786.63
5.1.2.2	ALIMENTOS Y UTENSILIOS	$1,414,978.64
5.1.2.4	MATERIALES Y ARTICULOS DE CONSTRUCCION Y DE REPARA	$68,241,200.30
5.1.2.5	PRODUCTOS QUIMICOS, FARMACEUTICOS Y DE LABORATORIO	$1,240,049.55
5.1.2.6	COMBUSTIBLES, LUBRICANTES Y ADITIVOS	$38,215,943.31
5.1.2.7	VESTUARIO, BLANCOS, PRENDAS DE PROTECCION Y ARTICU	$4,998,186.95
5.1.2.8	MATERIALES Y SUMINISTROS PARA SEGURIDAD	$3,106,427.60
5.1.2.9	HERRAMIENTAS, REFACCIONES Y ACCESORIOS MENORES	$10,653,214.61
5.1.3	SERVICIOS GENERALES	$107,560,468.51
5.1.3.1	SERVICIOS BASICOS	$39,684,038.83
5.1.3.2	SERVICIOS DE ARRENDAMIENTO	$10,462,259.19
5.1.3.3	SERVICIOS PROFESIONALES, CIENTIFICOS, TECNICOS Y O	$9,074,573.65
5.1.3.4	SERVICIOS FINANCIEROS, BANCARIOS Y COMERCIALES	$4,827,178.32
5.1.3.5	SERVICIOS DE INSTALACION, REPARACION, MANTENIMIENT	$6,594,298.78
5.1.3.6	SERVICIOS DE COMUNICACION SOCIAL Y PUBLICIDAD	$873,632.12
5.1.3.7	SERVICIOS DE TRASLADO Y VIATICOS	$505,888.96
5.1.3.8	SERVICIOS OFICIALES	$30,024,694.55
5.1.3.9	OTROS SERVICIOS GENERALES	$5,513,904.11
5.2	TRANSFERENCIAS, ASIGNACIONES, SUBSIDIOS Y OTRAS A	$57,846,986.48
5.2.2	TRANSFERENCIAS AL RESTO DEL SECTOR PUBLICO	$34,368,193.69
5.2.2.1	TRANSFERENCIAS A ENTIDADES PARAESTATALES	$32,884,839.04
5.2.2.2	TRANSFERENCIAS A ENTIDADES FEDERATIVAS Y	$1,483,354.65

	MUNICIPIO	
5.2.4	AYUDAS SOCIALES	$8,016,947.19
5.2.4.1	AYUDAS SOCIALES A PERSONAS	$2,941,774.11
5.2.4.3	AYUDAS SOCIALES A INSTITUCIONES	$5,075,173.08
5.2.5	PENSIONES Y JUBILACIONES	$15,461,845.60
5.2.5.2	JUBILACIONES	$15,461,845.60
5.4	INTERESES, COMISIONES Y OTROS GASTOS DE LA DEUDA P	$21,922,741.59
5.4.1	INTERESES DE LA DEUDA PUBLICA	$21,922,741.59
5.4.1.1	INTERESES DE LA DEUDA PUBLICA INTERNA	$21,922,741.59
5.5	OTROS GASTOS Y PERDIDAS EXTRAORDINARIAS	$47,845,860.35
5.5.1	ESTIMACIONES, DEPRECIACIONES, DETERIOROS, OBSOLESC	$47,845,833.68
5.5.1.3	DEPRECIACION DE BIENES INMUEBLES	$6,211,287.88
5.5.1.4	DEPRECIACION DE INFRAESTRUCTURA	$25,139,937.11
5.5.1.5	DEPRECIACION DE BIENES MUEBLES	$16,082,667.90
5.5.1.7	AMORTIZACION DE ACTIVOS INTANGIBLES	$411,936.79
5.5.1.8	DISMINUCION DE BIENES POR PERDIDA, OBSOLESCENCIA Y DETERIODO	$4.00
5.5.9	OTROS GASTOS	$26.67
5.5.9.9	OTROS GASTOS VARIOS	$26.67
5.6	INVERSION PUBLICA	$66,029,242.65
5.6.1	INVERSION PUBLICA NO CAPITALIZABLE	$66,029,242.65
5.6.1.1	CONSTRUCCION EN BIENES NO CAPITALIZABLE	$66,029,242.65

III) NOTAS AL ESTADO DE VARIACIÓN EN LA HACIENDA PÚBLICA

En el periodo presentado la entidad cuenta un desahorro generado por el importe de (20'967,902.55), del cual puede observarse su conformación en el Estado de Actividades del Municipio.

IV) NOTAS AL ESTADO DE FLUJO DE EFECTIVO

1.- El análisis de los saldos inicial y final que figuran en la última parte del Estado de Flujo de Efectivo en la cuenta de efectivo y equivalentes es como sigue:

CTA	NOMBRE DE LA CUENTA	SALDO INICIAL	SALDO FINAL
1.1.1	EFECTIVO Y EQUIVALENTES	$77,488,566.49	$60,276,061.94
1.1.1.1	EFECTIVO	$56,959.00	$69,282.54
1.1.1.2	BANCOS/TESORERIA	$45,988,034.00	$54,480,996.69
1.1.1.4	INVERSIONES TEMPORALES	$31,435,123.49	$5,717,332.71
1.1.1.6	DEPOSITOS DE FONDOS DE TERCEROS EN GARANTIA Y/O ADMINISTRACION	$8,450.00	$8,450.00

V) CONCILIACIÓN ENTRE LOS INGRESOS PRESUPUESTARIOS Y CONTABLES, ASÍ COMO ENTRE LOS EGRESOS PRESUPUESTARIOS Y LOS GASTOS CONTABLES

MUNICIPIO TEPATITLÁN DE MORELOS
CONCILIACIÓN ENTRE LOS INGRESOS PRESUPUESTARIOS Y CONTABLES
DEL 01 DE ENERO AL 31 DE DICIEMBRE DEL 2023

1. Ingesos Presupuestarios			783,378,601.96
2. Más Ingresos Contables no Presupuestarios			**$633,702.00**
2.1	Ingresos Financieros		
2.2	Incremento por Variación de Inventarios		
2.3	Disminución del Exceso de Estimaciones por Pérdida o Deterioro u Obsolencia		
2.4	Disminución del Exceso de Provisiones		
2.5	Otros Ingreos y Beneficios Varios	633,702.00	
2.6	Otros Ingresos Contables no Presupuestarios		
3. Menos Ingresos Presupuestario no Contables			**$ -**
3.1	Aprovechamientos Patrimoniales	0.00	
3.2	Ingresos Derivados de Financiamientos		
3.3	Otros Ingresos Presupuestarios no Contables		
4. Ingrsos Contables (4=1+2-3)			**$ 784,012,303.96**

MUNICIPIO TEPATITLÁN DE MORELOS
CONCILIACIÓN ENTRE LOS EGRESOS PRESUPUESTARIOS Y LOS GASTOS CONTABLES
DEL 1 DE ENERO AL 31 DE DICIEMBRE DE 2023

1. Total de Egresos Presupuestarios			**$864,225,160.02**
2. Menos Egresos Presupuestarios no Contables			**$173,120,056.51**
2.1	Materias Primas y Materiales de Producción y Comercialización	$-	
2.2	Materiales y Suministros	$-	
2.3	Mobiliario y Equipo de Adminstración	$3,036,653.84	
2.4	Mobiliario y Equipo Educacional y Recreativo	$313,168.51	
2.5	Equipo e Instrumental Médico y de Laboratorio	$341,301.10	
2.6	Vehículos y Equipo de Transporte	$3,546,000.16	
2.7	Equipo de Defensa y Seguridad	$-	
2.8	Maquinaria, Otros Equipos y Herramientas	$2,990,649.89	
2.9	Activos Biológicos	$-	
2.10	Bienes Inmuebles	$-	
2.11	Activos Intangibles	$149,829.16	
2.12	Obra Pública en Bienes de Dominio Público	$104,048,089.82	
2.13	Obra Pública en Bienes Propios	$-	
2.14	Acciones y Participaciones de Capital	$-	

2.15	Compra de Títulos y Valores	$-	
2.16	Concesión de Préstamos	$-	
2.17	Inversiones en Fideicomisos, Mandatos y otros Análogos	$-	
2.18	Provisiones para Contingencias y otras Erogaciones Especiales	$-	
2.19	Armortización de la Deuda Pública	$21,078,553.23	
2.20	Adeudos de Ejercicios Fiscales Anteriores (ADEFAS)	$37,615,810.80	
2.21	Otros Egresos Presupuestales no Contables	$-	

3. Más Gastos Contables no Presupuestales			**$113,875,103.00**
3.1	Estimaciones, Depreciaciones, Deterioros, Obsolescencia y Amortizaciones	$47,845,833.68	
3.2	Provisones	$-	
3.3	Disminución de Inventarios	$-	
3.4	Aumento por Insuficiencia de Estimaciones por Pérdida o Deterioro u Obsolescencia	$-	
3.5	Aumento por Insuficiencia de Provisiones	$-	
3.6	Otros Gastos	$26.67	
3.7	Otros Gastos Contables no Presupuestales	$66,029,242.65	

4. Total de Gasto Contable (4=1-2+3)	**$804,980,206.51**

El registro de otros gastos Contables no Presupuestales es la obra en construcciones en bienes no capitalizables.

Las conciliaciones se presentan atendiendo a lo dispuesto por el Acuerdo por el que se emite el formato de conciliación entre los ingresos presupuestarios y contables, así como entre los egresos presupuestarios y los gastos contables.

LIC. MIGUEL ÁNGEL ESQUIVIAS ESQUIVIAS

PRESIDENTE MUNICIPAL

L.N.I. ATANACIO RAMÍREZ TORRES

ENCARGADO DE LA HACIENDA Y TESORERO MUNICIPAL

ASEJ2023-17-26-03-2024-1

Bajo protesta de decir verdad declaramos que los Estados Financieros y sus Notas son razonablemente correctos y responsabilidad del emisor.

CUENTA PÚBLICA - MUNICIPIO TEPATITLÁN DE MORELOS
NOTAS A LOS ESTADOS FINANCIEROS
DE MEMORIA
(CUENTAS DE ORDEN)
DEL 1 DE ENERO AL 31 DE DICIEMBRE DE 2023

CUENTAS DE ORDEN CONTABLES:

SE CUENTA INCORPORADO EL REGISTRO DE JUICIOS LABORALES PENDIENTES DE CONCLUIR, ASÍ COMO LAS OBLIGACIONES QUE CONLLEVA CON EL ESTUDIO ACTUARIAL.

CUENTA	2023
DEMANDAS JUDICIALES EN PROCESO DE RESOLUCION	$5,945,062.95
RESPONSABILIDADES LABORALES (ESTUDIO ACTURIAL)	$638,672,299.00

CUENTAS DE ORDEN PRESUPUESTAL:

ESTAS CUENTAS SE UTILIZAN PARA REFLEJAR EL CONTROL PRESUPUESTAL POR CUENTA DEL CLASIFICADOR POR RUBRO DE INGRESOS Y DEL CLASIFICADOR POR OBJETO DEL GASTO, EN LOS DIFERENTES MOMENTOS CONTABLES DE REGISTRO DEL MISMO, DICHAS CUENTAS SON CANCELADAS AL FINAL DE CADA EJERCICIO AL REALIZAR EL CIERRE PRESUPUESTAL.

LEY DE INGRESOS	
8.1.1	Ley de Ingresos Estimada
8.1.2	Ley de Ingresos por Ejecutar
8.1.3	Ley de Ingresos Modificada
8.1.4	Ley de Ingresos Devengada
8.1.5	Ley de Ingresos Recuadada

PRESUPUESTO DE EGRESOS	
8.2.1	Presupuesto de Egresos Aprobado
8.2.2	Presupuesto de Egresos por Ejercer
8.2.3	Presupuesto de Egresos Modificado
8.2.4	Presupuesto de Egresos Comprometido
8.2.5	Presupuesto de Egresos Devengado
8.2.6	Presupuesto de Egresos Ejercido
8.2.7	Presupuesto de Egresos Pagado

SE INICIA EL EJERCICIO 2023 CON UNA ESTIMACION DE INGRESOS APROBADA POR LA CANTIDAD DE 643'000,000.00, DE LOS CUALES SE HAN RECAUDADO UN MONTO POR 784'012,303.96 AL 31 DE DICIEMBRE DEL 2023 POR CONCEPTO DE INGRESOS PROPIOS, PARTICIPACIONES, APORTACIONES FEDERALES, APORTACIONES ESTATALES, CONVENIOS.

INGRESOS	
CONCEPTO	**DEVENGADO DICIEMBRE 2023**
Impuestos	$149,316,071.76
Derechos	$73,022,702.72
Productos	$19,139,602.57
Aprovechamientos	$23,078,586.60
Participaciones, Aportaciones, Convenios, Incentivos Derivados de la Colaboración Fiscal y Fondos Distintos de Aportaciones	$518,821,638.31
OTROS INGRESOS Y BENEFICIOS	$633,702.00
TOTAL DE INGRESOS	**$784,012,303.96**

DE IGUAL MANERA INICIAMOS CON UN PRESUPUESTO DE EGRESOS APROBADO PARA ESTE EJERCICIO 2023 POR UN MONTO DE 643'000,000.00, TENIENDO MODIFICACIONES AL PRESUPUESTO POR LOS REMANENTES DEL EJERCICIO ANTERIOR Y POR LA SOLICITUD DE ADELANTO DE PARTICIPACIONES, SIENDO NECESARIO LAS AMPLIACIONES, PARA LLEVAR ACABO LOS PROYECTOS AUTORIZADOS, CON ELLO PODER PRESTAR LOS SERVICIOS DE MANERA EFICIENTE A LA CIUDADANÍA. COMENTAR QUE QUEDARON PENDIENTES ALGUNOS PAGOS DE OBRA EN PROCESO DEL RAMO 33 Y DEL ADELANTO DE PARTICIPACIONES.

EGRESOS	
CONCEPTO	**DEVENGADO DICIEMBRE 2023**
1000 SERVICIOS PERSONALES	$371,390,119.34
2000 MATERIALES Y SUMINISTROS	$132,384,787.59
3000 SERVICIOS GENERALES	$107,560,468.51
4000 TRANSFERENCIAS, ASIGNACIONES, SUBSIDIOS Y OTRAS AYUDAS	$57,846,986.48
5000 BIENES MUEBLES, INMUEBLES E INTANGIBLES	$10,377,602.66
6000 INVERSION PUBLICA	$104,048,089.82
9000 DEUDA PUBLICA	$80,617,105.62
T O T A L	$864,225,160.02

LIC. MIGUEL ÁNGEL ESQUIVIAS ESQUIVIAS

PRESIDENTE MUNICIPAL

L.N.I. ATANACIO RAMÍREZ TORRES

ENCARGADO DE LA HACIENDA Y TESORERO MUNICIPAL

ASEJ2023-17-26-03-2024-1

Bajo protesta de decir verdad declaramos que los Estados Financieros y sus Notas son razonablemente correctos y responsabilidad del emisor.

CUENTA PÚBLICA - MUNICIPIO TEPATITLÁN DE MORELOS
NOTAS A LOS ESTADOS FINANCIEROS
DE GESTIÓN ADMINISTRATIVA
DEL 1 DE ENERO AL 31 DE DICIEMBRE DE 2023

NOTAS DE GESTIÓN ADMINISTRATIVA

Introducción:

Los Estados Financieros del Ayuntamiento del Municipio de Tepatitlán de Morelos, proveen de información financiera a los principales usuarios de la misma, al Congreso y a los ciudadanos.

El objetivo del presente documento es la revelación del contexto y de los aspectos económicos financieros más relevantes que influyeron en las decisiones del período, y que deberán ser considerados en la elaboración de los estados financieros para la mayor comprensión de los mismos y sus particularidades.

De esta manera, se informa y explica la respuesta del gobierno a las condiciones relacionadas con la información financiera de cada período de gestión; además, de exponer aquellas políticas que podrían afectar la toma de decisiones en períodos posteriores.

1. Autorización e Historia:

a) Fecha de creación del ente.

En 1983 tiene su denominación como Municipio, y para efectos fiscales se registra ante la Secretaría de Hacienda y Crédito Público con fecha 01 enero de 1983.

b) Principales cambios en su estructura.

La estructura está basada en lo establecido en la Ley de Gobierno y Administración Pública Municipal del Estado de Jalisco.

2. Describir el panorama Económico y Financiero:

De acuerdo a lo establecido en la Ley de Coordinación fiscal los municipios recibirán participaciones y aportaciones federales, las cuales representan un porcentaje significativo de los ingresos del Municipio de Tepatitlán de Morelos; este Municipio inicia el 2023 con un presupuesto de $ 643'000,000.00 .

3. Organización y Objeto Social:

a) Objeto social.

Administración Pública Municipal.

b) Principal actividad.

Prestar Servicios Públicos a la población de conformidad al artículo 115 de la Constitución Política de los Estados Unidos Mexicanos, 79 de la Constitución Política del Estado de Jalisco y 94 de la Ley de Gobierno y Administración Pública Municipal del Estado de Jalisco.

- Agua potable, drenaje, alcantarillado, tratamiento y disposición de sus aguas residuales
- Alumbrado público
- Limpia, recolección, traslado, tratamiento y disposición final de residuos
- Mercados y centrales de abasto
- Panteones
- Rastro
- Calles, parques y jardines y su equipamiento
- Seguridad pública
- Tránsito y Vialidad
- Los demás que las Legislaturas locales determinen según las condiciones territoriales y socioeconómicas del Municipio, así como su capacidad administrativa y financiera.

c) Ejercicio fiscal.

2023 (Enero a Diciembre)

d) Régimen jurídico.

Institución de orden público, base de la división territorial y de la organización política y administrativa del Estado de Jalisco, con personalidad jurídica y patrimonio propio, autónomo en su Gobierno Interior y con libre administración de su Hacienda, de acuerdo al artículo 115 de la Constitución Política de los Estados Unidos Mexicanos, 2 de la Constitución Política del Estado de Jalisco y 4 de la Ley de Gobierno y Administración Pública Municipal del Estado de Jalisco.

Persona Moral sin fines de lucro.

e) Consideraciones fiscales del ente:

<u>IMPUESTO SOBRE LA RENTA</u>

- Persona Moral no contribuyente por la percepción de sus ingresos, de conformidad con los artículos 93 de la Ley del Impuesto Sobre la Renta.
- Retenedor por los pagos de sueldos y salarios, de conformidad con el artículo 94 y 96 de la Ley del Impuesto Sobre la Renta.

- Retenedor por los pagos por asimilados a salarios de conformidad con el artículo, 94 y 96 de Ley del Impuesto Sobre la Renta.

- Retenedor por los pagos por de las personas físicas con actividades empresariales y profesionales articulo 96 y 106 de la Ley del Impuesto Sobre la Renta.

- Retenedor por los pagos por Arrendamiento de Inmuebles de conformidad con el artículo 96 y 116 de la Ley del Impuesto Sobre la Renta.

- Retenedor por los pagos por personas físicas con actividad empresarial que tributen en el Régimen Simplificado de Cofianza de conformidad con el artículo 113-E y 113-J de la Ley del Impuesto Sobre la Renta.

- Retenedor por los pagos de Remuneraciones al trabajo personal no subordinado de conformidad con el artículo 9 fracción I de la Ley de Ingresos del Estado de Jalisco y artículo 37 segundo párrafo de la Ley de Hacienda del Estado de Jalisco.

IMPUESTO AL VALOR AGREGADO

- Contribuyente, únicamente por las operaciones relacionadas con el suministro de agua potable, pero en todo caso la mayor parte está gravada a la tasa del 0%, conforme al artículo 2-A, fracción II inciso h) de la Ley del Impuesto al Valor Agregado.

f) Estructura organizacional básica.

Estructura Presupuestal:

01	GOBIERNO DE TEPATITLAN DE MORELOS
01.01	REGIDORES
01.01.01	REGIDORES
01.01.01.01	REGIDORES OFICINA DEL TITULAR
01.02	PRESIDENCIA MUNICIPAL
01.02.01	PRESIDENCIA MUNICIPAL
01.02.01.01	PRESIDENCIA MUNICIPAL OFICINA DEL TITULAR
01.03	SINDICATURA
01.03.01	SINDICATURA
01.03.01.01	SINDICATURA OFICINA DEL TITULAR
01.03.01.02	DIRECTOR JURIDICO OFICINA DEL TITULAR
01.03.01.03	JUECES MUNICIPALES OFICINA DEL TITULAR
01.04	SECRETARIA PARTICULAR
01.04.01	SECRETARIA PARTICULAR
01.04.01.01	SECRETARIA PARTICULAR OFICINA DEL TITULAR
01.04.02	GESTORIA
01.04.02.01	GESTORIA OFICINA DEL TITULAR
01.05	HACIENDA Y TESORERIA MUNICIPAL
01.05.01	HACIENDA Y TESORERIA MUNICIPAL
01.05.01.01	HACIENDA Y TESORERIA MUNICIPAL OFICINA DEL TITULAR
01.05.02	PADRON Y LICENCIAS
01.05.02.01	PADRON Y LICENCIAS OFICINA DEL TITULAR
01.05.03	CATASTRO
01.05.03.01	CATASTRO OFICINA DEL TITULAR
01.05.04	EGRESOS

01.05.04.01	EGRESOS OFICINA DEL TITULAR
01.05.05	CONTABILIDAD
01.05.05.01	CONTABILIDAD OFICINA DEL TITULAR
01.05.06	PATRIMONIO
01.05.06.01	PATRIMONIO OFICINA DEL TITULAR
01.05.07	INGRESOS
01.05.07.01	INGRESOS OFICINA DEL TITULAR
01.05.07.02	COORDINACION DE RECAUDACION
01.06	UNIDAD DE TRANSPARENCIA
01.06.01	UNIDAD DE TRANSPARENCIA
01.06.01.01	UNIDAD DE TRANSPARENCIA OFICINA DEL TITULAR
01.07	GERENCIA DE GABINETE
01.07.01	TALLER MUNICIPAL
01.07.01.01	COORDINACION ADMINISTRATIVA OFICINA DEL TITULAR
01.07.01.02	COORDINACION DE MECANICOS OFICINA DEL TITULAR
01.08	RELACIONES PUBLICAS
01.08.01	RELACIONES PUBLICAS
01.08.01.01	RELACIONES PUBLICAS OFICINA DEL TITULAR
01.08.02	COMUNICACIÓN SOCIAL
01.08.02.01	COMUNICACIÓN SOCIAL OFICINA DEL TITULAR
01.08.03	FESTIVIDADES
01.08.03.01	FESTIVIDADES OFICINA DEL TITULAR
01.08.04	LOGISTICA
01.08.04.01	LOGISTICA OFICINA DEL TITULAR
01.08.05	COMITES VECINALES
01.08.05.01	COMITES VECINALES OFICINA DEL TITULAR
01.09	SECRETARIA GENERAL
01.09.01	SECRETARIA GENERAL
01.09.01.01	SECRETARIA GENERAL OFICINA DEL TITULAR
01.09.02	REGULARIZACION DE PREDIOS
01.09.02.01	REGULARIZACION DE PREDIOS OFICINA DEL TITULAR
01.09.03	REGISTRO CIVIL
01.09.03.01	REGISTRO CIVIL OFICINA DEL TITULAR
01.09.04	COORDINACION DE DELEGACIONES
01.09.04.01	COORDINACION DE DELEGACIONES OFICINA DEL TITULAR
01.09.04.02	DELEGACION DE CAPILLA DE GUADALUPE
01.09.04.03	DELEGACION DE SAN JOSE DE GRACIA
01.09.04.04	DELEGACION DE PEGUEROS
01.09.04.05	DELEGACION DE CAPILLA DE MILPILLAS
01.09.04.06	DELEGACION DE MEZCALA DE LOS ROMERO
01.09.04.07	DELEGACION DE TECOMATLAN
01.09.04.08	AGENCIA DE OJO DE AGUA
01.09.05	RELACIONES EXTERIORES
01.09.05.01	RELACIONES EXTERIORES OFICINA DEL TITULAR
01.09.06	COORDINACION DE ARCHIVO MUNICIPAL
01.09.06.01	COORDINACION DE ARCHIVO MUNICIPAL OFICINA DEL TITULAR
01.09.07	COORDINACION INSPECCION A REGLAMENTOS
01.09.07.01	COORDINACION INSPECCION A REGLAMENTOS OFICINA DEL TITULAR
01.09.08	SIPINNA
01.09.08.01	SIPINNA OFICINA DEL TITULAR
01.09.09	ASUNTOS INTERNOS Y SEGURIDAD PUBLICA
01.09.09.01	ASUNTOS INTERNOS Y SEGURIDAD PUBLICA OFICINA DEL TITULAR
01.10	COMISARIA DE SEGURIDAD PUBLICA Y VIALIDAD
01.10.01	COMISARIA DE SEGURIDAD PUBLICA Y VIALIDAD
01.10.01.01	COMISARIA DE SEGURIDAD PUBLICA Y VIALIDAD OFICINA DEL TITULAR
01.10.01.02	POLICIA VIAL OFICINA DEL TITULAR
01.11	IMPLAN
01.11.01	IMPLAN
01.11.01.01	IMPLAN OFICINA DEL TITULAR
01.12	ORGANO INTERNO DE CONTROL
01.12.01	ORGANO INTERNO DE CONTROL
01.12.01.012	ORGANO INTERNO DE CONTROL OFICINA DEL TITULAR

01.13	FOMENTO DEPORTIVO
01.13.01	FOMENTO DEPORTIVO
01.13.01.01	FOMENTO DEPORTIVO OFICINA DEL TITULAR
01.13.01.02	UNIDADES DEPORTIVAS OFICINA DEL TITULAR
01.13.01.03	ACTIVIDAD FISICA
01.14	ARTE Y CULTURA
01.14.01	ARTE Y CULTURA
01.14.01.01	ARTE Y CULTURA OFICINA DEL TITULAR
01.14.01.02	ACTIVIDADES CULTURALES OFICINA DEL TITULAR
01.14.01.03	MUSEO MUNICIPAL DE TEPATITLAN OFICINA DEL TITULAR
01.14.01.04	PATRIMONIO CULTURAL OFICINA DEL TITULAR
01.14.01.05	BANDA MUNICIPAL OFICINA DEL TITULAR
01.15	EDUCACION
01.15.01	EDUCACION
01.15.01.01	EDUCACION OFICINA DEL TITULAR
01.15.01.02	COORDINACION DE EDUCACION OFICINA DEL TITULAR
01.16	ITEJ
01.16.01	ITEJ
01.16.01.01	ITEJ OFICINA DEL TITULAR
01.17	DESARROLLO URBANO Y OBRAS PUBLICAS
01.17.01	DESARROLLO URBANO Y OBRAS PUBLICAS
01.17.01.01	DESARROLLO URBANO Y OBRAS PUBLICAS OFICINA DEL TITULAR
01.17.01.02	CONSTRUCCION OFICINA DEL TITULAR
01.17.01.03	ORDENAMIENTO TERRITORIAL OFICINA DEL TITULAR
01.17.01.04	RAMO 20 Y 33 OFICINA DEL TITULAR
01.17.01.05	MAQUINARIA, MANTENIMIENTO A VIALIDADES Y CAMINOS RURALES OFICINA DEL TITULAR
01.17.01.06	PROYECTOS OFICINA DEL TITULAR
01.17.01.07	SUPERVISION DE OBRA OFICINA DEL TITULAR
01.17.01.08	SOPORTE JURIDICO OFICINA DEL TITULAR
01.18	PROTECCION CIVIL
01.18.01	PROTECCION CIVIL
01.18.01.01	PROTECCION CIVIL OFICINA DEL TITULAR
01.18.01.02	BOMBEROS
01.18.02.01	BOMBEROS OFICINA DEL TITULAR
01.19	OFICIALIA MAYOR ADMINISTRATIVA
01.19.01	OFICIALIA MAYOR ADMINISTRATIVA
01.19.01.01	OFICIALIA MAYOR ADMINISTRATIVA OFICINA DEL TITULAR
01.19.02	JEFATURA DE PERSONAL
01.19.02.01	JEFATURA DE PERSONAL OFICINA DEL TITULAR
01.19.02.02	CAPACITACION SEGURIDAD E HIGIENE OFICINA DEL TITULAR
01.19.03	SERVICIOS MEDICOS
01.19.03.01	SERVICIOS MEDICOS OFICINA DEL TITULAR
01.19.03.02	COMUSIDA OFICINA DEL TITULAR
01.19.03.03	ADMINISTRATIVO SMM OFICINA DEL TITULAR
01.19.03.04	PROGRAMAS MUNICIPALES DE SALUD OFICINA DEL TITULAR
01.19.04	INFORMATICA
01.19.04.01	INFORMATICA OFICINA DEL TITULAR
01.20	PROVEEDURIA
01.20.01	PROVEEDURIA
01.20.01.01	PROVEEDURIA OFICINA DEL TITULAR
01.21	DESARROLLO HUMANO Y PROGRAMAS SOCIALES
01.21.01	DESARROLLO HUMANO Y PROGRAMAS SOCIALES
01.21.01.01	DESARROLLO HUMANO Y PROGRAMAS SOCIALES OFICINA DEL TITULAR
01.22	ITEM
01.22.01	ITEM
01.22.01.01	ITEM OFICINA DEL TITULAR
01.23	SERVICIOS PUBLICOS MUNICIPALES Y ECOLOGIA
01.23.01	SERVICIOS PUBLICOS MUNICIPALES Y ECOLOGIA
01.23.01.01	SERVICIOS PUBLICOS MUNICIPALES Y ECOLOGIA OFICINA DEL TITULAR
01.23.02	JEFATURA DE CEMENTERIOS
01.23.02.01	JEFATURA DE CEMENTERIOS OFICINA DEL TITULAR

01.23.02.02	CEMENTERIO DE LA ESPERANZA
01.23.02.03	CEMENTERIO DE LA PAZ
01.23.03	ALUMBRADO PUBLICO
01.23.03.01	ALUMBRADO PUBLICO OFICINA DEL TITULAR
01.23.04	ASEO PUBLICO
01.23.04.01	ASEO PUBLICO OFICINA DEL TITULAR
01.23.05	RASTRO MUNICIPAL
01.23.05.01	RASTRO MUNICIPAL OFICINA DEL TITULAR
01.23.06	PARQUES Y JARDINES
01.23.06.01	PARQUES Y JARDINES OFICINA DEL TITULAR
01.23.07	ECOLOGIA
01.23.07.01	ECOLOGIA OFICINA DEL TITULAR
01.23.08	SERVICIOS GENERALES
01.23.08.01	SERVICIOS GENERALES OFICINA DEL TITULAR
01.23.08.02	COORDINACION DE INTENDENCIA
01.24	PROMOCION ECONOMICA
01.24.01	PROMOCION ECONOMICA
01.24.01.01	PROMOCION ECONOMICA OFICINA DEL TITULAR
01.24.02	TURISMO
01.24.02.01	TURISMO OFICINA DEL TITULAR
01.24.03	DESARROLLO RURAL
01.24.03.01	DESARROLLO RURAL OFICINA DEL TITULAR

Estructura Administrativa:

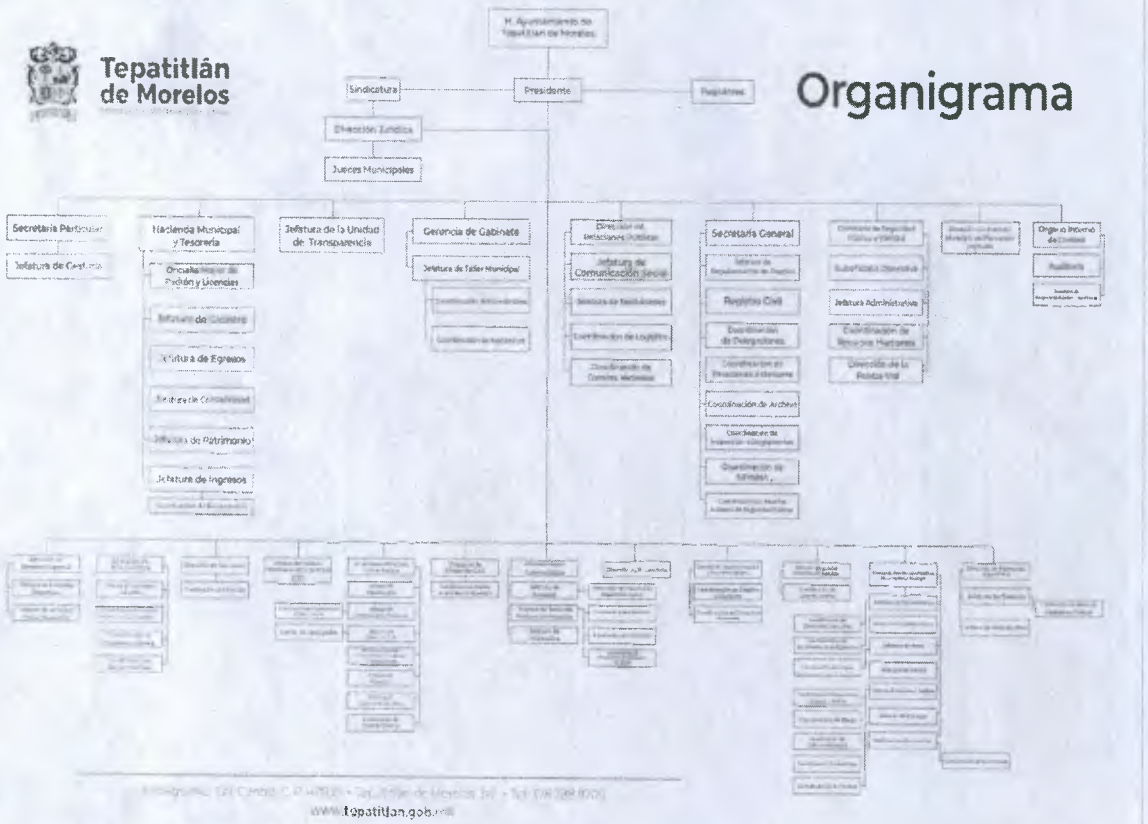

g) Fideicomisos, mandatos y análogos de los cuales es fideicomitente o fiduciario.
No aplica

4. Bases de Preparación de los Estados Financieros:
a) Si se ha observado la normatividad emitida por el CONAC y las disposiciones legales aplicables.

- Se ha observado toda la normatividad emitida por el CONAC
- La Ley de Ingresos para el Municipio de Tepatitlán de Morelos, Jalisco
- La Ley de Hacienda Municipal del Estado de Jalisco
- La Ley de Gobierno y Administración Pública Municipal del Estado de Jalisco
- Ley de Fiscalización Superior y auditoría Pública del Estado de Jalisco y sus Municipios
- Otras Disposiciones aplicables a todos los Municipios de Jalisco

b) La normatividad aplicada para el reconocimiento, valuación y revelación de los diferentes rubros de la información financiera, así como las bases de medición utilizadas para la elaboración de los estados financieros; por ejemplo: costo histórico, valor de realización, valor razonable, valor de recuperación o cualquier otro método empleado y los criterios de aplicación de los mismos.

El total de las operaciones están reconocidas a su Costo Histórico

c) Postulados básicos.

Los Emitidos por el CONAC:

1. Sustancia Económica
2. Entes Públicos
3. Existencia Permanente
4. Revelación Suficiente
5. Importancia Relativa
6. Registro e Integración Presupuestaria
7. Consolidación de la Información Financiera
8. Devengo Contable
9. Valuación
10. Dualidad Económica
11. Consistencia

d) Normatividad supletoria.

Las permitidas por la Normatividad del CONAC:

- Aplicación personalizada del Cuarto Nivel de COG
- Aplicación personalidad del Tercer y Cuarto Nivel del CRI
- Aplicación Personalizada a partir del Quinto Nivel permitido del Plan de Cuentas

e) Para las entidades que por primera vez estén implementando la base devengada de acuerdo a la Ley de Contabilidad, deberán:

-Revelar las nuevas políticas de reconocimiento:

De acuerdo a lo establecido por el CONAC.

INGRESOS

Devengado.- Realizado el ingreso derivado de las contribuciones y participaciones cuando se perciba el recurso.

Recaudado. - Cuando existe la liquidación en efectivo o cualquier otro medio de pago.

EGRESOS

Comprometido. - Cuando se existe la aprobación por una autoridad competente de un acto administrativo, u otro instrumento jurídico que formaliza una relación jurídica con terceros para la adquisición de bienes y servicios.

Devengado. - Cuando se reconoce de una obligación de pago a favor de terceros por la recepción de conformidad de bienes, servicios contratados (generado con una cuenta por pagar).

Ejercido. - Cuando se emite una cuenta por liquidar aprobada por la autoridad competente por medio de un contra-recibo.

Pagado. - Cuando se realiza la cancelación total o parcial de las obligaciones de pago (Emisión del Cheque o transferencia electrónica a cuenta del beneficiario).

-Plan de implementación:

Se inicia el registro de las operaciones en BASE DEVENGADO a partir del Primero de enero del 2015, con el apoyo de un sistema contable SIAC que integra el total de las operaciones del Municipio: Ingresos, Sueldos, Pagos, Contabilidad, Presupuesto, Cuenta Pública, etc.

Durante el año 2016 se continuó manejando el sistema SIAC mejorando los procesos

relacionados con la comprobación y justificación del gasto.

En 2017 se adquirieron nuevos módulos con la finalidad de complementar el sistema y eficientar los procesos administrativos, dichos módulos están relacionados con el Patrimonio Municipal, Obras Públicas, Almacenes y Recaudación.

En 2018 se continúa trabajando con el sistema SIAC, con el mismo número de módulos.

En 2019 se continúa trabajando con el sistema SIAC, con el mismo número de módulos.

En 2020 se continúa trabajando con el sistema SIAC, con el mismo número de módulos.

En 2021 se continúa trabajando con el sistema SIAC, con el mismo número de módulos.

En 2022 se continúa trabajando con el sistema SIAC, con el mismo número de módulos.

En 2023 se continúa trabajando con el sistema SIAC, con el mismo número de módulos.

-Revelar los cambios en las políticas, la clasificación y medición de las mismas, así como su impacto en la información financiera:

5. Políticas de Contabilidad Significativas:

a) Actualización:

A lo largo de la Historia de este Ente, no se ha utilizado ningún Método para la Actualización del Valor de los Activos, Pasivos y Hacienda Pública y/o Patrimonio.

b) Informar sobre la realización de operaciones en el extranjero y de sus efectos en la información financiera gubernamental:

A finales del ejercicio 2023, se adquirió un camión de bomberos para el área de Protección Civil y Bomberos, de procedencia extranjera, registro que se realizó en Moneda Nacional y los gastos para la adquisición en su equivalente en Moneda Nacional al tipo de cambio del día de la operación.

c) Método de valuación de la inversión en acciones de Compañías subsidiarias no consolidadas y asociadas:

- Con Mexicana de Hidroelectricidad Mexhidro S. de R.L. de C.V. por la cantidad de $100.00

- Con Hidroelectricidad del Pacífico S. de R.L. de C.V. por la cantidad de $100.00

- Con Proveedora de Electricidad de Occidente S. de R.L. de C.V. por la cantidad de $100.00

d) Sistema y método de valuación de inventarios y costo de lo vendido:

No existen productos en inventarios, ya que la adquisición de los bienes es para consumo inmediato llevando directamente el costo al gasto (Se lleva un registro en cada dependencia de lo que llega y lo que sale).

e) Beneficios a empleados:

No se tienen reservas para beneficios futuros de los empleados, más que las contempladas anualmente en el presupuesto de egresos del ejercicio presente.

Se implementó en el 2017 y continúa en 2023 el Fondo de Ahorro, mismo que representa el 5% de aportación por parte de los empleados y el 5% por parte del Municipio, y que de acuerdo con su reglamento se entrega después de la última quincena del mes de marzo.

f) Provisiones:

Se cuenta con Provisiones en cuentas de orden por juicios laborales.

g) Reservas:

No se cuenta con Reservas

h) Cambios en políticas contables y corrección de errores junto con la revelación de los efectos que se tendrá en la información financiera del ente público, ya sea retrospectivos o prospectivos:

El cambio en las políticas contables se ve del ejercicio 2022 al ejercicio 2023 provocado por la implementación de los momentos contables de los Ingresos y Egresos normados por el CONAC.

i) Reclasificaciones:

Se realizaron reclasificaciones respecto a las fuentes de financiamiento, partida presupuestal y cuenta de banco, retenciones y de proveedor ya que por error se seleccionó otra cuenta que no correspondía.

j) Depuración y cancelación de saldos:

Se realizó una póliza mensual de depuración de saldos.

6. Posición en Moneda Extranjera y Protección por Riesgo Cambiario:

a) Activos en moneda extranjera:

No se tienen Activos en moneda extranjera

b) Pasivos en moneda extranjera:

No se tienen Pasivos en moneda extranjera

c) Posición en moneda extranjera:

No se tienen operaciones en moneda extrajera

d) Tipo de cambio:

No se tienen operaciones en moneda extranjera

e) Equivalente en moneda nacional:

No se tienen operaciones en moneda extrajera

7. Reporte Analítico del Activo:

a) Vida útil o porcentajes de depreciación, deterioro o amortización utilizados en los diferentes tipos de activos:

La depreciación de los bienes para el año 2023 se calcula al final del ejercicio y se utilizan los porcentajes publicados en el Boletín Parámetros de Vida Útil publicado por el CONAC y lo que respecta a los bienes de Seguridad Pública los asignados por la Jefatura de Patrimonio.

b) Cambios en el porcentaje de depreciación o valor residual de los activos:

Tratado en el punto anterior.

c) Importe de los gastos capitalizados en el ejercicio, tanto financieros como de investigación y desarrollo:

No se tienen registros de este tipo de gastos.

d) Riesgos por tipo de cambio o tipo de interés de las inversiones financieras:

No se tienen inversiones financieras en moneda extranjera

e) Valor activado en el ejercicio de los bienes construidos por la entidad:

Los bienes construidos durante 2023 se reconocen dentro de ACTIVO a su costo histórico, de conformidad con el artículo 29 de la Ley General de Contabilidad Gubernamental.

f) Otras circunstancias de carácter significativo que afecten el activo, tales como bienes en garantía, señalados en embargos, litigios, títulos de inversiones entregados en garantías, baja significativa del valor de inversiones financieras, etc.:

El Municipio se encuentra adherido al fideicomiso F/3087 con el Banco Monex S.A., mismo que fue creado para el pago de la deuda adquirida por el Municipio con Banobras, en el que existe un fondo de reserva que se encuentra en inversión y que corresponde al doble de la cantidad por pagar de cada mes, existiendo al 31 de Diciembre del 2023 la cantidad de $5'717,332.71

g) Desmantelamiento de Activos, procedimientos, implicaciones, efectos contables:

No se tienen desmantelamiento de Activos.

h) Administración de activos; planeación con el objetivo de que el ente los utilice de manera más efectiva:

Se utilizan los activos con la operación y mantenimiento óptimo.

Adicionalmente, se deben incluir las explicaciones de las principales variaciones en el activo, en cuadros comparativos como sigue:

a) Inversiones en valores:

No se tienen inversiones en valores.

b) Patrimonio de Organismos descentralizados de Control Presupuestario Indirecto:

No se tiene Patrimonio en Organismos descentralizados de Control Presupuestario Indirecto.

c) Inversiones en empresas de participación mayoritaria:

No se tiene inversión en este tipo de empresas.

d) Inversiones en empresas de participación minoritaria:

No se tiene inversión en este tipo de empresas.

e) Patrimonio de organismos descentralizados de control presupuestario directo, según corresponda:

No se tiene Patrimonio en Organismos descentralizados de Control Presupuestario directo.

8. Fideicomisos, Mandatos y Análogos:

a) Por ramo administrativo que los reporta:

No aplica

b) Enlistar los de mayor monto de disponibilidad, relacionando aquéllos que conforman el 80% de las disponibilidades:

No se cuenta

9. Reporte de la Recaudación:

a) Análisis del comportamiento de la recaudación correspondiente al ente público o cualquier tipo de ingreso, de forma separada los ingresos locales de los federales:

Impuestos	$149,316,071.76
Derechos	$73,022,702.72
Productos	$19,139,602.57
Aprovechamientos	$23,078,586.60
INGRESOS LOCALES	**$264,556,963.65**

Participaciones, Aportaciones, Convenios, Incentivos Derivados de la Colaboración Fiscal y Fondos Distintos de Aportaciones	$518,821,638.31
PARTICIPACIONES, APORTACIONES, CONVENIOS, INCENTIVOS DE LA COLABORACION FISCAL	**$518,821,638.31**

OTROS INGRESOS Y BENEFICIOS	**$633,702.00**

TOTAL DE INGRESOS	**$784,012,303.96**

Señalar algo importante que el Municipio obtuvo un adelanto de Participaciones por 50 MDP, los remanentes del ejercicio anterior, fue lo que logro un equilibrio presupuestal, entre los ingresos y los egresos.

b) Proyección de la recaudación e ingresos en el mediano plazo:

Se estima que la recaudación solamente crecerá por los porcentajes permitidos por Ley de año a año.

10. Información sobre la Deuda y el Reporte Analítico de la Deuda:

a) Utilizar al menos los siguientes indicadores: deuda respecto al PIB y deuda respecto a la recaudación tomando, como mínimo, un período igual o menor a 5 años.

El porcentaje de deuda pagada al 31 de Diciembre del 2023 en relación con lo recaudado en el mismo año es del 2.6886%.

b) Información de manera agrupada por tipo de valor gubernamental o instrumento financiero en la que se considere intereses, comisiones, tasa, perfil de vencimiento y otros gastos de la deuda.

Con fecha 15 de septiembre del 2017 se autorizó un financiamiento por $144'062,432.09 del cual se adquirió por la cantidad de $ 139'587,335.87 con una tasa de TIIE + 1.34 a 15 años; de los cuales 100 MDP corresponde para la realización de obras dentro del programa de infraestructura productiva (pavimentación de calles) y 39'587,335.87 fueron para el refinanciamiento de créditos pendientes, el 29 de Octubre del 2020 se solicitó un Primer Convenio Modificatorio, de Reconocimiento de Adeudo y de Reestructuración al Contrato de Apertura Simple donde se solo se modifica la tasa a TIIE + 1.25 (teniendo una reducción en el pago de interés mensual aplicándolo a partir del mes de Enero 2021).

Se cuenta con un adeudo de 193 MDP el cual se celebró por medio de convenio con el Gobierno del Estado de Jalisco, para la construcción del Acueducto El Salto-Tepatitlán "Abastecimiento de Agua" dentro de línea global del Estado.

11. Calificaciones otorgadas:

Evaluación Nacional de CIMTRA Calificación final de 98.4 % del Ranking Nacional 2020.

SEVAC Calificación 100.00 Encuesta Periodo 3 2023 Resultado generado el 12/2023.

De acuerdo al resultado obtenido del Sistema de Alertas, el nivel de endeudamiento del Municipio de Tepatitlán de Morelos, se clasifica Endeudamiento Sostenible:

12. Proceso de Mejora:

Se Informa respecto a:

a) **Principales Políticas de control interno:**

Elaboración del presupuesto en base a Resultados y Apego al presupuesto con racionalidad y transparencia. Se continua el proceso de implementación de Evaluación de Desempeño, elaborando lineamientos encaminados a mejorar la gestión y control interno del municipio, mismos que fueron aprobados por el H. Ayuntamiento y que se encuentran publicados en la página del municipio.

b) Medidas de desempeño financiero, metas y alcance:

Racionar el uso de los recursos, sobre todo en el primer semestre del año para alcanzar el cumplimiento de las funciones para el ejercicio a través del manejo de controles presupuestales.

13. Información por Segmentos:

Toda la información del Ente, está procesada y se encuentra disponible por Unidad Responsable de realizar las funciones propias.

14. Eventos Posteriores al Cierre:

El ente público no tiene hechos ocurridos en el período posterior al que informa, que proporcionen mayor evidencia sobre eventos que le afectan económicamente y que no se conocían a la fecha de cierre.

15. Partes Relacionadas:

No existen partes relacionadas que pudieran ejercer influencia significativa sobre la toma de decisiones financieras y operativas.

LIC. MIGUEL ÁNGEL ESQUIVIAS ESQUIVIAS

PRESIDENTE MUNICIPAL

L.N.I. ATANACIO RAMIREZ TORRES

ENCARGADO DE LA HACIENDA Y TESORERO MUNICIPAL

ASEJ2023-17-26-03-2024-1

Bajo protesta de decir verdad declaramos que los Estados Financieros y sus Notas son razonablemente correctos y responsabilidad del emisor.

CUENTA PÚBLICA - MUNICIPIO TEPATITLÁN DE MORELOS
ESTADO E INFORME ANALÍTICO DE LA DEUDA PÚBLICA Y OTROS PASIVOS
DEL 1 DE ENERO AL 31 DE DICIEMBRE DE 2023

Denominación de la deuda pública y otros pasivos	Saldo al 1° de enero de 2023	Disposiciones del periodo	Amortizaciones del periodo	Revaluaciones, reclasificaciones y otros ajustes	Saldo del periodo	Pago de intereses del periodo	Pago de comisiones y demás costos asociados duarante el periodo
Deuda Pública							
Corto Plazo	**21,078,553.23**	**0.00**	**21,078,553.23**	**0.00**	**0.00**	**21,920,741.57**	**0.00**
Instituciones de Crédito	21,078,553.23	0.00	21,078,553.23	0.00	**0.00**	21,920,741.57	0.00
Títulos y Valores	0.00	0.00	0.00	0.00	**0.00**	0.00	0.00
Arrendamiento Financiero	0.00	0.00	0.00	0.00	**0.00**	0.00	0.00
Largo Plazo	**161,964,836.76**	**0.00**	**0.00**	**0.00**	**161,964,836.76**	**0.00**	**0.00**
Instituciones de Crédito	161,964,836.76	0.00	0.00	0.00	**161,964,836.76**	0.00	0.00
Títulos y Valores	0.00	0.00	0.00	0.00	**0.00**	0.00	0.00
Arrendamiento Financiero	0.00	0.00	0.00	0.00	**0.00**	0.00	0.00
Otros Pasivos	**43,161,035.01**				**68,316,572.50**		
Total de la Deuda Pública y Otros Pasivos	***226,204,425.00***	***0.00***	***21,078,553.23***	***0.00***	***230,281,409.26***	***21,920,741.57***	***0.00***

Denominaciónde la deuda pública y otros pasivos	Saldo al 1° de enero de 2023	Disposiciones del periodo	Amortizaciones del periodo	Revaluaciones, reclasificaciones y otros ajustes	Saldo del periodo	Pago de intereses del periodo	Pago de comisiones y demás costos asociados duarante el periodo
Deuda Contingente							
1.-					0.00		
2.-					0.00		
3.-					0.00		
4.-					0.00		
5.-					0.00		
SUMA	0.00	0.00	0.00	0.00	0.00	0.00	0.00
Valor de Instrumentos Bonos Cupón Cero							
1.-					0.00		
2.-					0.00		
3.-					0.00		
4.-					0.00		
5.-					0.00		
SUMA	0.00	0.00	0.00	0.00	0.00	0.00	0.00

Obligaciones a corto piazo	Monto contratado	Plazo pactado	Tasa de interés	Comisiones y costos relacionados	Tasa afectiva
Obligaciones a Corto Plazo					
1.-					
2.-					
3.-					
4.-					
5.-					
SUMA	0.00			0.00	

Bajo protesta de decir verdad declaramos que los Estados Financieros y sus Notas son razonablemente correctos y responsabilidad del emisor.

LIC. MIGUEL ÁNGEL ESQUIVIAS ESQUIVIAS
PRESIDENTE MUNICIPAL

L.N.I. ATANACIO RAMIREZ TORRES
ENCARGADO DE LA HACIENDA Y TESORERO MUNICIPAL

SELLO

CONCEPTO	No. 1		
TIPO DE OBLIGACIÓN:	1 .- Institución de crédito		
NOMBRE DEL ACREEDOR:	GOBIERNO DEL ESTADO DE JALISCO		
MONTO DISPUESTO:	$193,000,000.00	FECHA DE INICIO:	1 de diciembre de 2013
		FECHA DE VENCIMIENTO:	31 de marzo de 2027
SALDO AL 1° DE ENERO DE 2023 A CORTO PLAZO:		$14,784,989.28	
SALDO AL 1° DE ENERO DE 2023 A LARGO PLAZO:		$48,051,215.93	

OBLIGACIONES A LARGO PLAZO					
CONCEPTO	DISPOSICIÓN	AMORTIZACIÓN	REVALUACIONES	INTERÉS	COMISIONES
Largo Plazo	0.00	0.00	0.00	0.00	0.00

OBLIGACIONES A CORTO PLAZO					
MES	DISPOSICIÓN	AMORTIZACIÓN	REVALUACIONES	INTERÉS	COMISIONES
ENERO	0.00	1,232,082.44	0.00	628,854.24	0.00
FEBRERO	0.00	1,232,082.44	0.00	558,920.49	0.00
MARZO	0.00	1,232,082.44	0.00	630,862.63	0.00
ABRIL	0.00	1,232,082.44	0.00	604,947.53	0.00
MAYO	0.00	725,276.68	0.00	363,857.90	0.00
JUNIO	0.00	1,232,082.44	0.00	584,185.70	0.00
JULIO	0.00	1,738,888.20	0.00	844,179.53	0.00
AGOSTO	0.00	1,232,082.44	0.00	577,645.96	0.00
SEPTIEMBRE	0.00	1,232,082.44	0.00	546,038.08	0.00
OCTUBRE	0.00	1,232,082.44	0.00	550,948.18	0.00
NOVIEMBRE	0.00	1,232,082.44	0.00	520,582.03	0.00
DICIEMBRE	0.00	1,232,082.44	0.00	524,708.30	0.00
SUMA	**0.00**	**14,784,989.28**	**0.00**	**6,935,730.57**	**0.00**

CONCEPTO	No. 2		
TIPO DE OBLIGACIÓN:	1 .- Institución de crédito		
NOMBRE DEL ACREEDOR:	Banco Nacional de Obras y Servicios Públicos S.N.C		
MONTO DISPUESTO:	$139,587,335.87	FECHA DE INICIO:	15 de septiembre de 2017
		FECHA DE VENCIMIENTO:	14 de septiembre de 2032
SALDO AL 1° DE ENERO DE 2023 A CORTO PLAZO:	$6,293,563.95		
SALDO AL 1° DE ENERO DE 2023 A LARGO PLAZO:	$113,913,620.83		

OBLIGACIONES A LARGO PLAZO					
CONCEPTO	DISPOSICIÓN	AMORTIZACIÓN	REVALUACIONES	INTERÉS	COMISIONES
Largo Plazo	0.00	0.00	0.00	0.00	0.00

OBLIGACIONES A CORTO PLAZO					
MES	DISPOSICIÓN	AMORTIZACIÓN	REVALUACIONES	INTERÉS	COMISIONES
ENERO	0.00	489,376.91	0.00	1,161,082.87	0.00
FEBRERO	0.00	495,494.12	0.00	1,120,625.20	0.00
MARZO	0.00	501,687.80	0.00	1,283,809.06	0.00
ABRIL	0.00	0.00	0.00	0.00	0.00
MAYO	0.00	1,022,267.28	0.00	2,550,884.94	0.00
JUNIO	0.00	520,737.24	0.00	1,249,466.16	0.00
JULIO	0.00	527,246.45	0.00	1,284,111.14	0.00
AGOSTO	0.00	533,837.04	0.00	1,280,121.22	0.00
SEPTIEMBRE	0.00	0.00	0.00	0.00	0.00
OCTUBRE	0.00	1,087,776.37	0.00	2,499,780.32	0.00
NOVIEMBRE	0.00	554,107.20	0.00	1,218,886.52	0.00
DICIEMBRE	0.00	561,033.54	0.00	1,336,243.57	0.00
SUMA	**0.00**	**6,293,563.95**	**0.00**	**14,985,011.00**	**0.00**

CUENTA PÚBLICA - MUNICIPIO TEPATITLÁN DE MORELOS
INFORMATIVA DE PROVEEDORES
DEL 1 DE ENERO AL 31 DE DICIEMBRE DE 2023

N°	PROVEEDOR Y/O PRESTADOR	R.F.C.	DOMICILIO	CIUDAD	CODIGO POSTAL	FUENTE DE FINANCIAMIENTO	ORIGEN DEL RECURSO POR CUENTA BANCARIA	FORMA DE PAGO	DESCRIPCIÓN DEL GASTO	IMPORTE	FECHA DE LA FACTURA	FOLIO DE FACTURA
1	18 TRUCKING S.A. DE C.V.	DTR140425NQ9	BLVD. ANACLETO GLEZ FLORES NO. 1323	TEPATITLAN	47600	503	15-RECURSOS FEDERALES	Pago Electronico	70.0000 GRAVA 70 VIAJES DE 14 M3 GRAVA DE 1 1/2 QUE SERÁN UTILIZADOS PARA LA BASE DE LA REHABILITACIÓN DE LAS LOZAS DE LA CALLE INDEPENDENC	414932	13/12/2023	7c1b482a-1d25-415e-97c0-95d2fcdfc6e7
2	20D SA DE CV	VDX040405K87	SAUCE # 871 COL PARAISOS DEL COLLI	GUADALAJARA	45069	101	11-INGRESOS MUNICIPALES	Pago Electronico	20.0000 ANAPSIQUE TABLETA 25MG CON 50 AMITRIPTILINA (ANAPSIQUE) TABLETA 25MG CON 50, 8.0000 LORAZEPAM, 1MG LORAZEPAM TABLETA 1MG CON 40, 15.	18325	13/11/2023	6938F70E-68E3-4CA6-B9B8-8B86E5B94B4D
3	ABAGARTH SA DE CV	ABA1206224T6	LA CONTINENTAL 104	MEXICO, DISTRITO FEDERAL, GUSTAVO A MADERO	7020	101	11-INGRESOS MUNICIPALES	Pago Electronico	1.0000 SERVICIO DE CONTRATACION CONTRATACIÓN DE 1 TORRE PARA NEVADAS NAVIDEÑAS QUE SERÁ COLOCADA EN LA PLAZA MORELOS DEL DÍA DOMINGO 10 DE D	191400	12/12/2023	844598E7-DD45-7149-98A8-FCF65128E325
4	ABAGARTH SA DE CV	ABA1206224T6	LA CONTINENTAL 104	MEXICO, DISTRITO FEDERAL, GUSTAVO A MADERO	7020	101	11-INGRESOS MUNICIPALES	Pago Electronico	1.0000 SERVICIO DE CONTRATACION CONTRATACIÓN DE NEVADAS NAVIDEÑAS QUE SE ESTARÁN PRESENTANDO SUS DELEGACIONES, AGENCIA MUNICIPAL Y RANCHERIA	522000	12/12/2023	9E2A03EA-7932-2744-8FA9-CA604CF7E38C
5	ABAGARTH SA DE CV	ABA1206224T6	LA CONTINENTAL 104	MEXICO, DISTRITO FEDERAL, GUSTAVO A MADERO	7020	101	11-INGRESOS MUNICIPALES	Pago Electronico	1.0000 SERVICIO DE CONTRATACION CONTRATACIÓN DE NEVADAS PARA LAS PRÓXIMAS FIESTAS NAVIDEÑAS 2023 QUE SE LLEVARÁN A CABO EN EL CENTRO DE LA C	765600	12/12/2023	9C776D60-0A78-3A48-BA90-712DD37EE29A
6	ACCESORIOS FORESTALES DE OCCIDENTE, S.A. OE C.V.	AFO850601QM5	AVENIDA LOPEZ MATEOS SUR Num. 5019, COLONIA LA CALMA	ZAPOPAN, JAL	45070	101	11-INGRESOS MUNICIPALES	Pago Electronico	3.0000 CARBURADOR CARBURADOR ESPREA HUSQVARNA 143RII 236R 541EA, 3.0000 EMBRAGUE EMBRAGUE METÁLICO HUSQVARNA 143RII 236R 541EA, 1.0000 MANOO	12665.93	07/12/2023	c542f748-9e41-4ab2-96b6-73c7eabc2d2d

CUENTA PÚBLICA - MUNICIPIO TEPATITLÁN DE MORELOS
INFORME ANALÍTICO DE OBLIGACIONES DIFERENTES DE FINANCIAMIENTO
DEL 1 DE ENERO AL 31 DE DICIEMBRE DE 2023

Denominación de las obligaciones diferentes de financiamiento	Fecha del contrato	Fecha de inicio de operaciones del proyecto	Fecha de vencimiento	Monto de la inversión pactado	Plazo pactado	Monto promedio mensual del pago de la contraprestación	Monto promedio mensual del pago de la contraprestación correspondiente al pago de inversión	Monto pagado de la inversión del periodo	Monto pagado de la inversión actualizado del periodo	Saldo pendiente por pagar de la inversión
Asociación Público Privadas				**0.00**		**0.00**	**0.00**	**0.00**	**0.00**	**0.00**
1.- NO APLICA	01/01/2023	01/01/2023	31/12/2023	0	31/12/2023	0	0	0	0	0.00
2.-										0.00
3.-										0.00
Otros Instrumentos				**50,000,000.00**		**446,785.94**	**702,092.19**	**6,250,000.00**	**12,500,000.00**	**37,500,000.00**
1.- SECRETARIA DE LA HACIENDA PUBLICA	27/10/2023	31/10/2023	30/06/2024	50000000	30/06/2024	446785.94	702092.19	6250000	12500000	37,500,000.00
2.-										0.00
3.-										0.00
Total de Obligaciones Diferentes de Financiamiento				***50,000,000.00***		***446,785.94***	***702,092.19***	***6,250,000.00***	***12,500,000.00***	***37,500,000.00***

Bajo protesta de decir verdad declaramos que los Estados Financieros y sus Notas son razonablemente correctos y responsabilidad del emisor.

LIC. MIGUEL ÁNGEL ESQUIVIAS ESQUIVIAS
PRESIDENTE MUNICIPAL

L.N.I. ATANACIO RAMIREZ TORRES
ENCARGADO DE LA HACIENDA Y TESORERO MUNICIPAL

ASEJ2023-17-26-03-2024-1

SELLO

CUENTA PÚBLICA - MUNICIPIO TEPATITLÁN DE MORELOS
INFORMATIVA DE PROVEEDORES
DEL 1 DE ENERO AL 31 DE DICIEMBRE DE 2023

N°	PROVEEDOR Y/O PRESTADOR	R.F.C.	DOMICILIO	CIUDAD	CODIGO POSTAL	FUENTE DE FINANCIAMIENTO	ORIGEN DEL RECURSO POR CUENTA BANCARIA	FORMA DE PAGO	DESCRIPCIÓN DEL GASTO	IMPORTE	FECHA DE LA FACTURA	FOLIO DE FACTURA
7	ACCESORIOS FORESTALES DE OCCIDENTE, S.A. DE C.V.	AFO850601QM5	AVENIDA LOPEZ MATEOS SUR Num. 5019, COLONIA LA CALMA	ZAPOPAN, JAL	45070	101	11-INGRESOS MUNICIPALES	Pago Electronico	10.0000 EMBRAGUE 10 EMBRAGUE METÁLICO HUSQVARNA 143RII 236R 541EA NO. PARTE 599764701, 10.0000 TAMBOR EMBRAGUE HUSQVARNA 143RII 236R 10 PIEZ	63108.49	07/12/2023	04ad374e-7a3d-4a28-b973-f8dc16a2b9c3
8	ACEROS OCOTLAN BAJIO S.A. DE C.V.	AOB110328QS8	BLVD ANACLETO GONZALEZ FLORES NO. 625 COLONIA ESPAÑITA	TEPATITLAN	47630	101	11-INGRESOS MUNICIPALES	Pago Electronico	126.0000 VIGA 126 METROS DE VIGA IPR DE 6 PULGADAS DE 25.67 KG/M, 22.0000 SOLERA 22 METROS DE SOLERA DE 3 POR 1/2 PULGADA DE ESPESOR	103331.31	19/10/2023	c79a4cd6-0f15-487c-b16c-1970841bc57c
9	ACEROS OCOTLAN BAJIO S.A. DE C.V.	AOB110328QS8	BLVD ANACLETO GONZALEZ FLORES NO. 625 COLONIA ESPAÑITA	TEPATITLAN	47630	101	11-INGRESOS MUNICIPALES	Pago Electronico	253.0000 VIGA 253 METROS DE VIGA IPR DE 6 PULGADAS DE 25.67 KG/M SE SOLICITAN LOS MATERIALES CON EL FIN DE APOYAR EN LA ELABORACIÓN DE GUAR	203484.27	29/11/2023	8fd73948-9c9f-4fa1-a398-6ffb9f2c75d8
10	ACEROS OCOTLAN BAJIO S.A. DE C.V.	AOB110328QS8	BLVD ANACLETO GONZALEZ FLORES NO. 625 COLONIA ESPAÑITA	TEPATITLAN	47630	101	11-INGRESOS MUNICIPALES	Pago Electronico	10.0000 VARILLA 3/8 10 ATADOS DE 10 VARILLAS DE 3/8 CON FLETE PARA UTILIZAR EN LA ELABORACIÓN DE LOSAS PARA SERVICIOS DE INHUMACIÓN Y TAPADO	19555.71	24/11/2023	7d574fb7-3987-49aa-982e-6b34a0d70015
11	ADELA SANCHEZ ARIAS	SAAA770224BK9	AV. FRAY ANTONIO ALCALDE # 793 COL. ALCALDE BARRANQUITAS	GUADALAJARA, JALISCO	44270	101	11-INGRESOS MUNICIPALES	Pago Electronico	3.0000 TROFEO TROFEO DE 45 CM, 3.0000 TROFEO TROFEO DE 35 CM	3480	08/12/2023	3BC7DAF8-95FA-11EE-81C1-00155D012007
12	ADOLFO RAMIREZ MERCADO	RAMA650907PI6	CALLE EL SOL Núm 110	TEPATITLAN DE MORELOS JALISCO	47600	101	11-INGRESOS MUNICIPALES	Pago Electronico	REFACCIONES, NO ECONÓMICO: #630, #152 SERVICIO EXTERNO: 1 SOLDAR RADIADOR INSPECCION A REGLAMENTOS #652 CI 56870 ID 76468 1 CAMBIAR TAPA A	5666.6	26/06/2023	0718d196-fd71-426d-9c36-f746c34e959b
13	ADOLFO RAMIREZ MERCADO	RAMA650907PI6	CALLE EL SOL Núm 110	TEPATITLAN DE MORELOS JALISCO	47600	101	11-INGRESOS MUNICIPALES	Pago Electronico	REFACCIONES, NO ECONÓMICO: #630, #152 SERVICIO EXTERNO: 1 SOLDAR RADIADOR INSPECCION A REGLAMENTOS #652 CI 56870 ID 76468 1 CAMBIAR TAPA A	1531.2	26/06/2023	0718d196-fd71-426d-9c36-f746c34e959b

CUENTA PÚBLICA - MUNICIPIO TEPATITLÁN DE MORELOS
INFORMATIVA DE PROVEEDORES
DEL 1 DE ENERO AL 31 DE DICIEMBRE DE 2023

N°	PROVEEDOR Y/O PRESTADOR	R.F.C.	DOMICILIO	CIUDAD	CODIGO POSTAL	FUENTE DE FINANCIAMIENTO	ORIGEN DEL RECURSO POR CUENTA BANCARIA	FORMA DE PAGO	DESCRIPCIÓN DEL GASTO	IMPORTE	FECHA DE LA FACTURA	FOLIO DE FACTURA
14	ADOLFO RAMIREZ MERCADO	RAMA650907 PI6	CALLE EL SOL Núm 110	TEPATITLAN DE MORELOS JALISCO	47600	101	11-INGRESOS MUNICIPALES	Pago Electronico	REFACCIONES, NO ECONÓMICO: #522, #625, #548 SERVICIO EXTERNO: 1 SOLDAR Y ACOMODAR ESCAPE INFORMÁTICA #515 CI 60702 ID 78825 1 REPARACIÓN	1032.4	09/11/2023	5f7e128a-b559-4809-88ef-9fbe84bdb1e4
15	ADOLFO RAMIREZ MERCADO	RAMA650907 PI6	CALLE EL SOL Núm 110	TEPATITLAN DE MORELOS JALISCO	47600	101	11-INGRESOS MUNICIPALES	Pago Electronico	REFACCIONES, NO ECONÓMICO: #522, #625, #548 SERVICIO EXTERNO: 1 SOLDAR Y ACOMODAR ESCAPE INFORMÁTICA #515 CI 60702 ID 78825 1 REPARACIÓN	812	09/11/2023	5f7e128a-b559-4809-88ef-9fbe84bdb1e4
16	ADOLFO RAMIREZ MERCADO	RAMA650907 PI6	CALLE EL SOL Núm 110	TEPATITLAN DE MORELOS JALISCO	47600	101	11-INGRESOS MUNICIPALES	Pago Electronico	REFACCIONES, NO ECONÓMICO: #522, #625, #548 SERVICIO EXTERNO: 1 SOLDAR Y ACOMODAR ESCAPE INFORMÁTICA #515 CI 60702 ID 78825 1 REPARACIÓN	290	09/11/2023	5f7e128a-b559-4809-88ef-9fbe84bdb1e4
17	ADOLFO RAMIREZ MERCADO	RAMA650907 PI6	CALLE EL SOL Núm 110	TEPATITLAN DE MORELOS JALISCO	47600	101	11-INGRESOS MUNICIPALES	Pago Electronico	REFACCIONES, NO ECONÓMICO: #522, #625, #548 SERVICIO EXTERNO: 1 SOLDAR Y ACOMODAR ESCAPE INFORMÁTICA #515 CI 60702 ID 78825 1 REPARACIÓN	8491.2	09/11/2023	5f7e128a-b559-4809-88ef-9fbe84bdb1e4
18	ADOLFO RAMIREZ MERCADO	RAMA650907 PI6	CALLE EL SOL Núm 110	TEPATITLAN DE MORELOS JALISCO	47600	101	11-INGRESOS MUNICIPALES	Pago Electronico	SERVICIO EXTERNO: 1 CAMBIAR RADIADOR ,DESARROLLO URBANO Y OBRA PUBLICA # 656, CI 60281 ID 78819 1 RADIADOR ,SEGURIDAD PUBLICA # 637, CI 602	3201.6	04/11/2023	05e4114b-4436-4f87-ae19-572ccbed02c1
19	ADOLFO RAMIREZ MERCADO	RAMA650907 PI6	CALLE EL SOL Núm 110	TEPATITLAN DE MORELOS JALISCO	47600	101	11-INGRESOS MUNICIPALES	Pago Electronico	SERVICIO EXTERNO: 1 CAMBIAR RADIADOR ,DESARROLLO URBANO Y OBRA PUBLICA # 656, CI 60281 ID 78819 1 RADIADOR ,SEGURIDAD PUBLICA # 637, CI 602	3572.8	04/11/2023	05e4114b-4436-4f87-ae19-572ccbed02c1
20	ADOLFO RAMIREZ MERCADO	RAMA650907 PI6	CALLE EL SOL Núm 110	TEPATITLAN DE MORELOS JALISCO	47600	101	11-INGRESOS MUNICIPALES	Pago Electronico	REFACCIONES: NO ECONOMICO: #548, #297 SERVICIOS EXTERNOS: 1 REPARAR RADIADOR, COMITES VECINALES, #297, CI 61464, ID80625 1 REPARACION DE ESC	1357.2	09/11/2023	3AB96FE6-3905-4A1C-B530-FE3939B16A5C

CUENTA PÚBLICA - MUNICIPIO TEPATITLÁN DE MORELOS
INFORMATIVA DE PROVEEDORES
DEL 1 DE ENERO AL 31 DE DICIEMBRE DE 2023

N°	PROVEEDOR Y/O PRESTADOR	R.F.C.	DOMICILIO	CIUDAD	CODIGO POSTAL	FUENTE DE FINANCIAMIENTO	ORIGEN DEL RECURSO POR CUENTA BANCARIA	FORMA DE PAGO	DESCRIPCIÓN DEL GASTO	IMPORTE	FECHA DE LA FACTURA	FOLIO DE FACTURA
21	ADOLFO RAMIREZ MERCADO	RAMA650907 PI6	CALLE EL SOL Núm 110	TEPATITLAN DE MORELOS JALISCO	47600	101	11-INGRESOS MUNICIPALES	Pago Electronico	REFACCIONES: NO ECONOMICO: #548, #297 SERVICIOS EXTERNOS: 1 REPARAR RADIADOR, COMITES VECINALES, #297, CI 61464, ID80625 1 REPARACION DE ESC	4744.4	09/11/2023	3AB96FE6-3905-4A1C-B530-FE3939B16A5C
22	ADOLFO RAMIREZ MERCADO	RAMA650907 PI6	CALLE EL SOL Núm 110	TEPATITLAN DE MORELOS JALISCO	47600	101	11-INGRESOS MUNICIPALES	Pago Electronico	SERVICIO EXTERNO: 1 REPARAR RADIADOR, PARQUES Y JARDINES #H-224 CI 60945 ID 80793 -1 REPARAR ESCAPE COMPLETO Y CATALIZADORES ,UNIDADES DEPOR	4976.4	10/11/2023	2ef09d68-bfb4-4d54-84b8-7f4680370e23
23	AGUSTINA LIZETH VARGAS ROMAN	VARA900505S47	PANTALEON LEAL 554 INT 2 COL. JESUS MARIA	TEPATITLAN JALISCO	47660	502	25-FONDO DE FORTALECIMIENTO MUNICIPAL	Pago Electronico	8.0000 MOCHILA ASPERSORA DE 2 TIEMPOS 8 MOCHILAS ASPERSORAS FUMIGADORAS DE 2 TIEMPOS PARA EL APOYO EN EL CONTROL OE INCENOIOS	45008	05/12/2023	8CFA5ACB-52B7-4C74-B332-496F3CD8B7CB
24	ALEIDA TAPIA ARRIAGA	TAAA890906KC8	MATAMOROS 95	TEPATITLAN	47600	101	11-INGRESOS MUNICIPALES	Pago Electronico	3.0000 MAQUILLAJE Y PEINADO SEYVICIO DE MAQUILLAJE Y PEINADO PARA 03 PERSONAS (01 REINA SRITA. OJO DE AGUA DE LATILLAS 2023 Y 02 CANDIDATAS)	2262	13/12/2023	78CA083C-3248-4935-9903-6FAED16B7C5C
25	ALEJANDRA MIRANDA GOMEZ	MIGA830318FJ0	ANACLETO GONZALEZ FLORES No. 616	TEPATITLAN DE MORELOS	47600	101	11-INGRESOS MUNICIPALES	Pago Electronico	REFACCIONES, NO ECONÓMICO: #307	449.96	03/11/2023	d0956702-d5fc-481f-8058-bce94070905c
26	ALEJANDRA MIRANOA GOMEZ	MIGA830318FJ0	ANACLETO GONZALEZ FLORES No. 616	TEPATITLAN DE MORELOS	47600	101	11-INGRESOS MUNICIPALES	Pago Electronico	REFACCIONES, NO ECONÓMICO: #93	411	03/11/2023	39cee4bf-7a20-497e-888c-9afb3ce65439
27	ALEJANDRA MIRANDA GOMEZ	MIGA830318FJ0	ANACLETO GONZALEZ FLORES No. 616	TEPATITLAN DE MORELOS	47600	101	11-INGRESOS MUNICIPALES	Pago Electronico	REFACCIONES: NO. ECONOMICO: #348 SERVICIO EXTERNO: 1 REVISION OE MARCHA, PARQUES Y JARDINES, #206, CI 61766, ID 80509	620	04/12/2023	77E532BE-7AD9-492C-9BDA-9B39E6D27397
28	ALEJANDRA MIRANDA GOMEZ	MIGA830318FJ0	ANACLETO GONZALEZ FLORES No. 616	TEPATITLAN DE MORELOS	47600	101	11-INGRESOS MUNICIPALES	Pago Electronico	REFACCIONES: NO. ECONOMICO: #348 SERVICIO EXTERNO: 1 REVISION DE MARCHA, PARQUES Y JAROINES, #206, CI 61766, ID 80509	2800	04/12/2023	77E532BE-7AD9-492C-9BOA-9B39E6D27397

CUENTA PÚBLICA - MUNICIPIO TEPATITLÁN DE MORELOS
INFORMATIVA DE PROVEEDORES
DEL 1 DE ENERO AL 31 DE DICIEMBRE DE 2023

N°	PROVEEDOR Y/O PRESTADOR	R.F.C.	DOMICILIO	CIUDAD	CODIGO POSTAL	FUENTE DE FINANCIAMIENTO	ORIGEN DEL RECURSO POR CUENTA BANCARIA	FORMA DE PAGO	DESCRIPCIÓN DEL GASTO	IMPORTE	FECHA DE LA FACTURA	FOLIO DE FACTURA
29	ALEJANDRA MIRANDA GOMEZ	MIGA830318FJ0	ANACLETO GONZALEZ FLORES No. 616	TEPATITLAN DE MORELOS	47600	101	11-INGRESOS MUNICIPALES	Pago Electronico	2.0000 BATERIA SE REQUIERE 2 BATERÍAS; PARA NÚMERO ECONÓMICO #665, PERTENECIENTE A LA DEPENDENCIA DE RASTRO MUNICIPAL, ESTO POR FALLAS ELÉCT	5600	08/12/2023	ff470869-b008-4e72-842d-5cfd65804469
30	ALEJANDRO ISAAC GONZALEZ	IAGA790403SQ4	BLVD. ANACLETO GONZALEZ FLORES # 512, COL ESPAÑITA	TEPATITLAN DE MORELOS, JALISCO	47630	101	11-INGRESOS MUNICIPALES	Pago Electronico	SERVICIO EXTERNO: 1 SERVICIO DE ARRASTRE DE VEHICULO, ASEO PUBLICO, #92, CI 61830, ID 80660	1392	18/10/2023	E2799ADF-EDB0-4B47-89BE-4076A98BB07B
31	ALEJANDRO JOSE VILLALOBOS PEREZ	VIPA710601T10	BARCELONA # 25COLONIA ESPAÑITA	TEPATITLAN	47600	101	11-INGRESOS MUNICIPALES	Pago Electronico	6.0000 LLANTA 11/R22.5 SE REQUIEREN 6 LLANTAS NUEVAS MEDIDA 11R/22.5 MIXTAS; PARA NÚMERO ECONÓMICO #250, PERTENECIENTE A LA DEPENDENCIA OE A	19200	08/12/2023	2E8928C8-A35C-4089-B0AD-45E1F5EE0A59
32	ALEJANDRO NAVARRO GUTIERREZ	NAGA840114CK0	GUADALUPE VICTORIA Num Ext 168	TEPATITLAN DE MORELOS	47600	101	11-INGRESOS MUNICIPALES	Pago Electronico	42.0000 LETRERO EN ACRILICO IMPRESO LETREROS EN ACRILICO PARA LA HOMOLOGACION Y LA SEÑALIZACIÓN DEL NOMBRE Y EL LUGAR AL CUAL SE PRENTENDE	16704	05/12/2023	0ebe88a4-282e-471d-afb4-f1619ed57ee4
33	ALEJANDRO NAVARRO GUTIERREZ	NAGA840114CK0	GUADALUPE VICTORIA Num Ext 168	TEPATITLAN DE MORELOS	47600	101	11-INGRESOS MUNICIPALES	Pago Electronico	1.0000 REGALOS PDF	754	03/11/2023	67ab3563-89a3-41b2-95bc-75de76cc827d
34	ALEJANDRO NAVARRO GUTIERREZ	NAGA840114CK0	GUADALUPE VICTORIA Num Ext 168	TEPATITLAN DE MORELOS	47600	101	11-INGRESOS MUNICIPALES	Pago Electronico	1.0000 IMPRESIONES FIGURA A COLORES, AUTÓNOMA, DE CUERPO COMPLETO Y TAMAÑO REAL DEL LIC. ANACLETO GONZÁLEZ FLORES, PARA FORMAR PARTE DEL AC	928	08/12/2023	a43ef8b3-aa20-4af7-be85-cce8ed591fba
35	ALFONSO FERNANDO RODRIGUEZ ROMO	RORA7710067W0	ANACLETO GONZALEZ FLORES NORTE, COLONIA , Núm 444	TEPATITLAN DE MORELOS	47600	101	11-INGRESOS MUNICIPALES	Pago Electronico	SERVICIO EXTERNO: 1 REPARACIÓN DE RADIADOR TAPAR FUGAS, ASEO PUBLICO #250 CI 61392 ID 79984	1972	09/11/2023	05168F1D-9B31-4764-B6D3-6ADE2AD7B14F
36	ALFONSO JAUREGUI SANCHEZ	JAJA610203QP7	JUAN JOSE ESPARZA Num Ext 32 COL. CENTRO.	TEPATITLAN DE MORELOS	47600	101	11-INGRESOS MUNICIPALES	Pago Electronico	ALIMENTOS DE LA REUNIÓN DEL TESORERO MUNICIPAL, REGIDORES Y PRESIDENTE MUNICIPAL PARA REVISAR PRESUPUESTO 2024.	2800	20/12/2023	AAA10023-327A-4E2F-89D4-3286853B5C2B

CUENTA PÚBLICA - MUNICIPIO TEPATITLÁN DE MORELOS
INFORMATIVA DE PROVEEDORES
DEL 1 DE ENERO AL 31 DE DICIEMBRE DE 2023

N°	PROVEEDOR Y/O PRESTADOR	R.F.C.	DOMICILIO	CIUDAD	CODIGO POSTAL	FUENTE DE FINANCIAMIENTO	ORIGEN DEL RECURSO POR CUENTA BANCARIA	FORMA DE PAGO	DESCRIPCIÓN DEL GASTO	IMPORTE	FECHA DE LA FACTURA	FOLIO DE FACTURA
37	ALFONSO JAUREGUI SANCHEZ	JAJA610203QP7	JUAN JOSE ESPARZA Num Ext 32 COL. CENTRO.	TEPATITLAN DE MORELOS	47600	101	11-INGRESOS MUNICIPALES	Pago Electronico	40.0000 CONSUMO DE ALIMENTOS CENA PARA LOS 40 INTEGRANTES DEL GRUPO DE TEATRO DE LA UAG QUE PRESENTARÁN LA PASTORELA NOCHE DE GLORIA EN BEL	4800	08/12/2023	AAA15978-A9BE-4214-B7D4-D91BF38816D7
38	ALFREDO JIMENEZ CABRERA	JICA890203K87	PRIVADA MONTE CARMELO NUMERO 50 COLONIA DEL CARMEN	TEPATITLAN	47690	602	16-RECURSOS ESTATALES	Pago Electronico	IMPARTICIÓN DEL TALLER DE BAILE LATINO CON UN TOTAL DE 18 HORAS LABORADAS EN LA CASA DE LA CULTURA Y 10 HRS LABORADAS EN LA PLAZA MORELOS PO	5497.8	04/12/2023	AAA1877B-5E5F-4ACE-9C2C-B9EA55747DC5
39	ALFREDO JIMENEZ CABRERA	JICA890203K87	PRIVADA MONTE CARMELO NUMERO 50 COLONIA DEL CARMEN	TEPATITLAN	47690	101	11-INGRESOS MUNICIPALES	Pago Electronico	IMPARTICIÓN DEL TALLER DE BAILE LATINO CON UN TOTAL DE 8 HORAS LABORADAS EN LA CASA DE LA CULTURA Y 4 HRS LABORADAS EN LA PLAZA MORELOS POR	2356.2	04/12/2023	AAA12F8D-13DA-4774-85A8-E858454C7C0D
40	ALICIA BERENICE CAMARENA ALDRETE	CAAA570127589	BLVD. ANACLETO GONZALEZ FLORES SUR No. 587	TEPATITLAN DE MORELOS	47600	101	11-INGRESOS MUNICIPALES	Pago Electronico	REFACCIONES, NO ECONÓMICO: #731, #357, #664, #515, #169, #596, #552, #704, #356, #653, #186, #637, #396, #30, #98, #470, #663, #278, #29.	15698.53	06/12/2023	c4271f12-4e9e-4532-8bcd-abae86e0c43b
41	ALICIA BERENICE CAMARENA ALDRETE	CAAA570127589	BLVD. ANACLETO GONZALEZ FLORES SUR No. 587	TEPATITLAN DE MORELOS	47600	101	11-INGRESOS MUNICIPALES	Pago Electronico	REFACCIONES, NO ECONÓMICO: #731, #357, #664, #515, #169, #596, #552, #704, #356, #653, #186, #637, #396, #30, #98, #470, #663, #278, #29.	48.79	06/12/2023	c4271f12-4e9e-4532-8bcd-abae86e0c43b
42	ALONDRA MARTIN CASILLAS	MACA930830BN6	PANTALEON LEAL #322 A COLONIA SAN MIGUEL	TEPATITLAN	47600	101	11-INGRESOS MUNICIPALES	Pago Electronico	SERVICIO EXTERNO: -1 SERVICIO DE LLANTA ,SEGURIDAD PUBLICA # 694, CI 60720,ID 78845 -1 SERVICIO DE LLANTA ,PARQUES Y JARDINES # M-11, CI 6	10619.25	24/11/2023	95E93C15-3FAF-438A-BCB2-78C8F8A1A817
43	ALONDRA MARTIN CASILLAS	MACA930830BN6	PANTALEON LEAL #322 A COLONIA SAN MIGUEL	TEPATITLAN	47600	101	11-INGRESOS MUNICIPALES	Pago Electronico	SERVICIO EXTERNO: -1 SERVICIO DE LLANTA ,SEGURIDAD PUBLICA # 694, CI 60720,ID 78845 -1 SERVICIO DE LLANTA ,PARQUES Y JARDINES # M-11, CI 6	4703.25	24/11/2023	95E93C15-3FAF-438A-BCB2-78C8F8A1A817

CUENTA PÚBLICA - MUNICIPIO TEPATITLÁN DE MORELOS
INFORMATIVA DE PROVEEDORES
DEL 1 DE ENERO AL 31 DE DICIEMBRE DE 2023

N°	PROVEEDOR Y/O PRESTADOR	R.F.C.	DOMICILIO	CIUDAD	CODIGO POSTAL	FUENTE DE FINANCIAMIENTO	ORIGEN DEL RECURSO POR CUENTA BANCARIA	FORMA DE PAGO	DESCRIPCIÓN DEL GASTO	IMPORTE	FECHA DE LA FACTURA	FOLIO DE FACTURA
44	ANA ROSA VILLEGAS ROSALES	VIRA850930KY2	SANTOS ROMO 373 COL. SAN MIGUEL	TEPATITLAN	47660	101	11-INGRESOS MUNICIPALES	Pago Electronico	PAGO DE LA INSTRUCTORA ANA ROSA VILLEGAS ROSALES, CON CONTRATO NO. 39/2023, AUTORIZADO CON ACUERDO DE LA COMISION DE DEPORTES DEL 16 DE ENER	7076	06/12/2023	AAA1A221-BA54-4F6A-A0CD-28B9BB54221C
45	ANDRES PEREZ GUTIERREZ	PEGA820210TM2	ITURBIDE, Número Exterior.25-A	PEGUEROS, JAL	47715	101	11-INGRESOS MUNICIPALES	Pago Electronico	ALIMENTOS PARA LOS ELEMENTOS DE SEGURIDAD PÚBLICA DEL MES DE DICIEMBRE DEL 2023, PEGUEROS DELEGACIÓN DE TEPATITLÁN DE MORELOS, JALISCO.	5394	07/12/2023	051BDCE6-85AE-48B8-BFB0-CD282DCDCF16
46	ANGELA ESTEFANY MARTINEZ GOMEZ	MAGA940412AJ2	BARTOLO HERNANDEZ Número Exterior 395	TEPATITLAN	47600	101	11-INGRESOS MUNICIPALES	Pago Electronico	IMPARTICIÓN DEL TALLER DE PLASTILINA POR LA INSTRUCTORA ANGELA ESTEFANY MARTÍNEZ GÓMEZ, DEL 1 DE OCTUBRE AL 30 DE NOVIEMBRE DEL 2023, CON UN	15315.29	04/12/2023	423F391F-60E9-4E37-B660-B434326F98DB
47	ANGELA ESTEFANY MARTINEZ GOMEZ	MAGA940412AJ2	BARTOLO HERNANDEZ Número Exterior 395	TEPATITLAN	47600	101	11-INGRESOS MUNICIPALES	Pago Electronico	IMPARTICIÓN DEL TALLER DE PLASTILINA POR LA INSTRUCTORA ANGELA ESTEFANY MARTÍNEZ GÓMEZ, DEL 1 AL 16 DE DICIEMBRE DEL 2023, CON UN TOTAL DE 9	4123.35	01/12/2023	F3445768-6BC8-42FB-8954-3661E3810735
48	ARACELI DEL CARMEN MENDEZ HERNANDEZ	MEHA841226BR3	I. FLORES 3479	GUADAJARA,JAL	44950	101	11-INGRESOS MUNICIPALES	Pago Electronico	15.0000 IMPARTICION DE TALLERES SE REALIZARA EL SEGUIMIENTO A LOS TALLERES DE CONTENCIÓN GRUPAL, LA FIDELIDAD EN TU VIDA CON 15 SESIONES,	20482.88	22/11/2023	2B9931879A774117A60C452155AC1BB9
49	ARACELI FRANCO PRECIADO	FAPA710718DW1	TEPEYAC 479, ALAMEDA, 47650	TEPATITLÁN DE MORELOS, JAL.	47650	101	11-INGRESOS MUNICIPALES	Pago Electronico	1700.0000 DESPENSA PARA COMPRA DE 1, 700 DESPENSAS PARA LA TRADICIONAL POSADA 2023, A TODOS LOS SERVIDORES PUBLICOS DE ESTE GOBIERNO MUNICIP	708900	26/12/2023	0a27095d-d649-47b3-8458-abbe356565e4

CUENTA PÚBLICA - MUNICIPIO TEPATITLÁN DE MORELOS
INFORMATIVA DE PROVEEDORES
DEL 1 DE ENERO AL 31 DE DICIEMBRE DE 2023

N°	PROVEEDOR Y/O PRESTADOR	R.F.C.	DOMICILIO	CIUDAD	CODIGO POSTAL	FUENTE DE FINANCIAMIENTO	ORIGEN DEL RECURSO POR CUENTA BANCARIA	FORMA DE PAGO	DESCRIPCIÓN DEL GASTO	IMPORTE	FECHA DE LA FACTURA	FOLIO DE FACTURA
50	ARC-LECTRIC CONSTRUCTORA ELECTRICA S DE RL DE CV	ACE170421LJ1	GABRIELLE DÁNNUNZIO No. 4947	ZAPOPAN, JARDINES VALLARTA	45027	101	11-INGRESOS MUNICIPALES	Pago Electronico	30.0000 BRAZO DE 1 1/2 POR 1.80 MTRS GALVANIZADO ELECTROLITICO 30.- BRAZOS DE 1 1/2 X 1.80MTS GALVANIZADO ELÉCTROLITICO. MATERIAL QUE SE UT	13572	01/12/2023	2797bd5a-4912-43ff-a2e1-229S127e8aS1
51	ARC-LECTRIC CONSTRUCTORA ELECTRICA S DE RL DE CV	ACE170421LJ1	GABRIELLE DÁNNUNZIO No. 4947	ZAPOPAN, JARDINES VALLARTA	45027	101	11-INGRESOS MUNICIPALES	Pago Electronico	4.0000 MANGUERA DE LUCES COMPRA DE 4 ROLLOS DE MANGUERA DE LUCES.	6728	09/12/2023	ba839da2-a31a-4e67-b6b4-5a2c4347c0f4
52	ARGO MEDICS SA DE CV	AME140408JPA	SALVADOR DE MAGARIANA # 1140 COL. JARDINES DE UNIVERSIDAD	ZAPOPAN	45110	101	11-INGRESOS MUNICIPALES	Pago Electronico	10.0000 GASA ESTERIL GASA ESTERIL 10 X 10 CON 100 PIEZAS	990.9	15/11/2023	D94723BC-2A4D-4FDA-9D54-2BA7DF9A71FC
53	ARGO MEDICS SA DE CV	AME140408JPA	5ALVADOR DE MAGARIANA # 1140 COL. JARDINES DE UNIVERSIDAD	ZAPOPAN	45110	101	11-INGRESOS MUNICIPALES	Pago Electronico	2.0000 PARGEVERINA GOTAS 10 MG PARGEVERINA, 10 MGSOLUCION GOTASFRASCO 20 ML, 20.0000 MESALAZINA, 500MG MESALAZINA, 500 MGTABLETASCAJA	89570.58	16/11/2023	F68E0218-C8D0-4F65-8C92-D005C757C9EB
54	ARGO MEDICS SA DE CV	AME140408JPA	SALVADOR DE MAGARIANA # 1140 COL. JARDINES DE UNIVERSIDAD	ZAPOPAN	45110	101	11-INGRESOS' MUNICIPALES	Pago Electronico	20.0000 SOLUCION CLORURO DE SODIO SOLUCION CLORURO DE SODIO 0.9% 100ML, 20.0000 SOLUCION CLORURO DE SODIO SOLUCION CLORURO DE SODIO 250ML, 2	5862.36	15/11/2023	B09B45C7-D784-4F53-A3C8-B69429C9B29C
55	ARGO MEDICS SA DE CV	AME140408JPA	SALVADOR DE MAGARIANA # 1140 COL. JARDINES DE UNIVERSIDAD	ZAPOPAN	45110	101	11-INGRESOS MUNICIPALES	Pago Electronico	15.0000 BUDESONIDA SUSPENSION PARA NEBULIZAR C/5 TEVA BUDESONIDA, 0.250 MG (PARA NEBULIZAR) SUSPENSIÓN CAJA CON 5, 600.0000 PANTOPRAZOL TABL	45720.4	29/11/2023	EC37D26C-82BE-413C-B738-359951E207F2
56	ARMANTINA VELAZQUEZ CAMARENA	VECA860413TM0	MAPELO No. 88	TEPATITLAN DE MORELOS	47600	101	11-INGRESOS MUNICIPALES	Pago Electronico	PAGO DE LA INSTRUCTORA ARMANTINA VELAZQUEZ CAMARENA, CON CONTRATO 53/2023, AUTORIZADO CON ACUERDO DE LA COMISION DE DEPORTES DEL 16 DE ENERO	6612	07/12/2023	AAA14CC5-2473-4E62-9C12-278BC718F5B5
57	ARNOLDO HUERTA FLORES	HUFA9902213Z4	MARCELINO CHAMPAGNAT #221A	TEPATITLAN DE MORELOS	47650	101	11-INGRESOS MUNICIPALES	Pago Electronico	REFACCIONES, NO ECONÓMICO: #M-513	116	19/10/2023	235A6C21-3163-49B2-B381-71CE89D6B317

CUENTA PÚBLICA - MUNICIPIO TEPATITLÁN DE MORELOS
INFORMATIVA DE PROVEEDORES
DEL 1 DE ENERO AL 31 DE DICIEMBRE DE 2023

N°	PROVEEDOR Y/O PRESTADOR	R.F.C.	DOMICILIO	CIUDAD	CODIGO POSTAL	FUENTE DE FINANCIAMIENTO	ORIGEN DEL RECURSO POR CUENTA BANCARIA	FORMA DE PAGO	DESCRIPCIÓN DEL GASTO	IMPORTE	FECHA DE LA FACTURA	FOLIO DE FACTURA
58	ARNOLDO HUERTA FLORES	HUFA9902213Z4	MARCELINO CHAMPAGNAT #221A	TEPATITLAN DE MORELOS	47650	101	11-INGRESOS MUNICIPALES	Pago Electronico	SERVICIO EXTERNO: 1 ARREGLO EN GENERAL DE MOTO EN GENERAL,SEGURIDAD PUBLICA # M-683, CI 61342 ID 79930	174	16/11/2023	B440B274-6515-48C1-A4B4-55475E2CC1BC
59	ARQUITECTURA Y MATERIALES DE LOS ALTOS, S. DE R.L. DE C.V.	AMA010314BN9	BLVD. ANACLETO GONZALEZ FLORES No. 15 A, COLONIA CENTRO	TEPATITLAN DE MORELOS	47600	101	11-INGRESOS MUNICIPALES	Pago Electronico	1.0000 SERVICIO RENTA DE MONTACARGAS PARA DESCARGA DE PAQUETES ESCOLARES (UNIFORMES. MOCHILAS CON ÚTILES Y CALZADO ESCOLAR) PROGRAMA RECREA	870	28/11/2023	A53B9958-EEF7-44FE-9B62-A9E5E094FBB1
60	ARTEMIO ACEVES BAEZ	AEBA930404244	20 DE FEBRERO # 403 INT. 11COLONIA: COLONIA DEL CARMEN	TEPATITLAN	47690	101	11-INGRESOS MUNICIPALES	Pago Electronico	1.0000 ESTUDIO DE MECANICA DE SUELOS ESTUDIO DE MECÁNICA DE SUELO, CON DOS POZOS A CIELO ABIERTO Y RECOMENDACIÓN DE PAVIMENTO PARA EL PROYEC	10092	30/11/2023	771C9F3E-8F8D-4825-B02B-680E26593FDC
61	ASFALTOS GUADALAJARA, S.A.P.I. DE C.V.	AGU840319SC3	AV CHAPALITA Núm 1097, COLONIA CHAPALITA	ZAPOPAN JALISCO	45030	503	15-RECURSOS FEDERALES	Pago Electronico	4350.0000 ASFALTO 4,350 TONELADAS DE ASFALTO DE 1/2 A FINOS QUE SERÁN UTILIZADOS PARA REENCARPETAR VARIAS VIALIDADES DE LA CABECERA MUNICI	7594951.52	15/05/2023	263db75b-1b37-431e-9fe4-4dfe5ed64657
62	ASFALTOS GUADALAJARA, S.A.P.I. DE C.V.	AGU8403195C3	AV CHAPALITA Núm 1097, COLONIA CHAPALITA	ZAPOPAN JALISCO	45030	502	25-FONDO DE FORTALECIMIENTO MUNICIPAL	Pago Electronico	5448.0000 ASFALTO 5,448 TONELADAS DE ASFALTO DE 1/2 A FINOS QUE SERÁN UTILIZADOS PARA REENCARPETAR VARIAS VIALIDADES DE LA CABECERA MUNIC	9463931.92	02/06/2023	2BD1CF35-E3C3-424D-A481-DB0022F8D467
63	ASFALTOS GUADALAJARA, S.A.P.I. DE C.V.	AGU840319SC3	AV CHAPALITA Núm 1097, COLONIA CHAPALITA	ZAPOPAN JALISCO	45030	101	11-INGRESOS MUNICIPALES	Pago Electronico	3800.0000 ASFALTO 3,800 TONELADAS DE ASFALTO DE 1/2 A FINOS QUE SERÁN UTILIZADOS PARA REENCARPETAR Y CARPETA ASFÁLTICA DE DIFERENTES VIALI	6613856	13/07/2023	6cbffd9d-9d07-4ff1-84d8-aa42d8a7c0f4

CUENTA PÚBLICA - MUNICIPIO TEPATITLÁN DE MORELOS
INFORMATIVA DE PROVEEDORES
DEL 1 DE ENERO AL 31 DE DICIEMBRE DE 2023

N°	PROVEEDOR Y/O PRESTADOR	R.F.C.	DOMICILIO	CIUDAD	CODIGO POSTAL	FUENTE DE FINANCIAMIENTO	ORIGEN DEL RECURSO POR CUENTA BANCARIA	FORMA DE PAGO	DESCRIPCIÓN DEL GASTO	IMPORTE	FECHA DE LA FACTURA	FOLIO DE FACTURA
64	ASFALTOS GUADALAJARA, S.A.P.I. DE C.V.	AGU840319SC3	AV CHAPALITA Núm 1097, COLONIA CHAPALITA	ZAPOPAN JALISCO	45030	101	11-INGRESOS MUNICIPALES	Pago Electronico	15000.0000 EMULSION CATIONICA 15,000 LITROS DE EMULSIÓN QUE SERÁN UTILIZADDS PARA REENCARPETAR VARIAS VIALIDADES DE LA CABECERA MUNICIPAL Y	185484	31/10/2023	5977ec2e-346a-48da-ab35-c1a0a34ce19e
65	ASFALTOS GUADALAJARA, S.A.P.I. DE C.V.	AGU840319SC3	AV CHAPALITA Núm 1097, COLONIA CHAPALITA	ZAPOPAN JALISCO	45030	601	16-RECURSOS ESTATALES	Pago Electronico	2768.0000 ASFALTO 2,768 TONELADAS DE ASFALTO PARA BACHEO Y REENCARPETADO EN LA CABECERA MUNICIPAL Y SUS DELEGACIONES, 30039.0000 EMULSION CA	4877832.74	17/10/2023	84ff245c-be54-4456-9c4e-0a2b516c5c96
66	ASFALTOS GUADALAJARA, S.A.P.I. DE C.V.	AGU840319SC3	AV CHAPALITA Núm 1097, COLONIA CHAPALITA	ZAPOPAN JALISCO	45030	503	15-RECURSOS FEDERALES	Pago Electronico	2807.0000 ASFALTO 2,807 TONELADAS DE ASFALTO DE 1/2 A FINOS QUE SERÁN UTILIZADOS PARA REENCARPETAR VARIAS VIALIDADES DE LA CABECERA MUNICI	4558568	19/12/2023	8c7df18f-dc51-4f8c-8e54-915bfd86ccb1
67	ASTRID SALMERON MONROY	SAMA9703027U4	JESUS GONZALEZ ORTEGA S/N	SOYANIQUILPAN SAN FRANCISCO	17788	101	11-INGRESOS MUNICIPALES	Pago Electronico	1.0000 ADORNOS DE NAVIDAD COMPRA DE 30 ESTRELLAS METÁLICAS DE LUZ LED PARA COLOCAR EN EL CENTRO DE LA CIUDAD EN EL MARCO DE LOS FESTEJOS NAV	20880	11/12/2023	50455A29-B5AD-4A2C-B5D8-CEF789565FDD
68	ASTRID SALMERON MONROY	SAMA9703027U4	JESUS GONZALEZ ORTEGA S/N	SOYANIQUILPAN SAN FRANCISCO	17788	101	11-INGRESOS MUNICIPALES	Pago Electronico	1.0000 ADORNOS DE NAVIDAD COMPRA DE RENO INTERACTIVO PARA COLOCAR EN EL CENTRO DE LA CIUDAD EN EL MARCO LOS FESTEJOS NAVIDEÑOS 2023 INTERAC	32480	11/12/2023	46B8DC73-1F52-474D-BB99-5B6AB91DC68E
69	ASTRID SALMERON MONROY	SAMA9703027U4	JESUS GONZALEZ ORTEGA S/N	SOYANIQUILPAN SAN FRANCISCO	17788	101	11-INGRESOS MUNICIPALES	Pago Electronico	1.0000 ADORNOS DE NAVIDAD COMPRA DE 15 ESTRELLAS PLANA DE 1.0 MTS, ELABORADA DE ESTRUCTURA METÁLICA, FORRADA DE MANGUERA DE LUZ LED, PARA AD	10440	11/12/2023	76B99454-0D34-4DE1-A28E-B94CFF1F53F2

CUENTA PÚBLICA - MUNICIPIO TEPATITLÁN DE MORELOS
INFORMATIVA DE PROVEEDORES
DEL 1 DE ENERO AL 31 DE DICIEMBRE DE 2023

N°	PROVEEDOR Y/O PRESTADOR	R.F.C.	DOMICILIO	CIUDAD	CODIGO POSTAL	FUENTE DE FINANCIAMIENTO	ORIGEN DEL RECURSO POR CUENTA BANCARIA	FORMA DE PAGO	DESCRIPCIÓN DEL GASTO	IMPORTE	FECHA DE LA FACTURA	FOLIO DE FACTURA
70	AURELIO MARTIN MARTIN	MAMA550923 2X7	20 DE NOVIEMBRE Num Ext 249	TEPATITLAN DE MORELOS JALISCO	47600	101	11-INGRESOS MUNICIPALES	Pago Electronico	1.0000 ARRANCADOR 1 ARRANCADOR DE 28 A 40 AMPERES PARA BOMBA DE 10 CABALLOS INSTALACION OE SISTEMA DE RIEGO CAMPO 2 EN LA UNIDAD DEPORTIV	7200	06/12/2023	8edf2ede-6203-47ee-9f08-d9415d8aa751
71	AUTOBUSES ESPECIALIZADOS S.A. DE C.V.	AES000719L91	UNION #163 LAFAYETTE	GUADALAJARA, JALISCO	44150	502	25-FONDO DE FORTALECIMIENTO MUNICIPAL	Pago Electronico	2.0000 MANGUERA CORE DE 10 MTS MARCA HOLMATRO COMPRA DE 2 MANGUERAS MANGUERAS CORE DE 10 METROS MARCA HOLMATRO PARA EL USO BOMBERIL	63774.48	05/12/2023	24EA74BD-0D0C-49B1-8658-EEE7769D0B42
72	BARBARA ELIZABETH PLASCENCIA ORTEGA	PAOB9308248 77	AVENIDA LOPEZ MATEOS 1335 HACIENDA POPOTES	TEPATITLAN	47620	101	11-INGRESOS MUNICIPALES	Pago Electronico	PAGO DE LA INSTRUCTORA BARBARA ELIZABETH PLASCENCIA ORTEGA, CON CONTRATO NO. 59/2023, AUTORIZADO CON ACUERDO DE LA COMISIÓN OE OEPORTES DEL	5104	04/12/2023	AAA138A6-E14C-45A6-9A3O-73B6F03F46C8
73	BERNARDO TEJEDA RODRIGUEZ	TERB640820J M0	LOS PINOS Núm 432 A	TEPATITLAN OE MORELOS JALISCO	47630	501	25-FONDO DE INFRAESTRUCTURA SOCIAL MUNICIPAL	Pago Electronico	CxP: 7984, Pago de la Estimación con Clave: Dos, finiquito. del período de ejecución del 23/10/2023 al 04/11/2023 relativo a la obra: 23FAIS	598496.2	27/11/2023	D30FCC1A-A38O-43F3-B48D-E2E03F0E3B96
74	BERNARDO TEJEOA RODRIGUEZ	TERB640820J M0	LOS PINOS Núm 432 A	TEPATITLAN OE MORELOS JALISCO	47630	501	25-FONOO DE INFRAESTRUCTURA SOCIAL MUNICIPAL	ADEFAS NO PAGAOO SOLO OEVENGAOO	CxP: 8217, Pago de la Estimación con Clave: Uno, finiquito. del período de ejecución del 04/12/2023 al 18/12/2023 relativo a la obra: 23FAIS	232120.64	20/12/2023	3FCC154C-8AB3-4EF2-9E34-5B74OA44C3EB
75	BERNARDO TEJEDA ROORIGUEZ	TERB640820J M0	LOS PINOS Núm 432 A	TEPATITLAN DE MORELOS JALISCO	47630	501	25-FONDO OE INFRAESTRUCTURA SOCIAL MUNICIPAL	AOEFAS NO PAGAOO SOLO OEVENGADO	CxP: 8278, Pago de la Estimación con Clave: Uno, finiquito. del período de ejecución del 04/12/2023 al 18/12/2023 relativo a la obra: 23FAIS	650313.4	28/12/2023	B52A2FE2-OFO1-43E3-9069-2FE9ACF7O473
76	BERTHA LETICIA GARCIA MEDINA	GAMB691109 1X9	BARTOLO HERNANDEZ Núm 94	TEPATITLAN DE MORELOS	47685	101	11-INGRESOS MUNICIPALES	Pago Electronico	REFACCIONES: NO. ECONÓMICO: #297, #349	5800	05/12/2023	ba5008cc-a41e-46c5-8b3d-d383ae885f07

CUENTA PÚBLICA - MUNICIPIO TEPATITLÁN DE MORELOS
INFORMATIVA DE PROVEEDORES
DEL 1 DE ENERO AL 31 DE DICIEMBRE DE 2023

N°	PROVEEDOR Y/O PRESTADOR	R.F.C.	DOMICILIO	CIUDAD	CODIGO POSTAL	FUENTE DE FINANCIAMIENTO	ORIGEN DEL RECURSO POR CUENTA BANCARIA	FORMA DE PAGO	DESCRIPCIÓN DEL GASTO	IMPORTE	FECHA DE LA FACTURA	FOLIO DE FACTURA
77	BRAULIA NEREIDA REYNAGA HERNANDEZ	REHB680329K23	JUAN ALVAREZ No. 27	TEPATITLAN DE MORELDS	47720	101	11-INGRESOS MUNICIPALES	Pago Electronico	PAGO PDR CDNCEPTO DE CDMIDA PARA ELEMENTDS DE SEGURIDAD PÚBLICA QUE ESTÁN EN LA DELEGACIÓN DE CAPILLA DE MILPILLAS Y TECOMATLÁN POR EL MES D	3200	04/12/2023	AAA15049-5FAD-4A90-8845-68CAB1CB8F98
78	BRAULIA NEREIDA REYNAGA HERNANDEZ	REHB680329K23	JUAN ALVAREZ No. 27	TEPATITLAN DE MORELOS	47720	101	11-INGRESOS MUNICIPALES	Pago Electronico	PAGD POR CONCEPTO DE COMIDA QUE SE DA A LOS ELEMENTOS DE SEGURIDAD PÚBLICA, BOMBEROS, TRANSITO MUNICIPAL QUE NOS DAN APOYO EN LAS FIESTAS PA	2500	05/12/2023	AAA12B10-A4D4-4B38-8DFE-A290D656B62B
79	BRYAN ALEJANDRO GDMEZ TORRES	GOTB9504238U9	MARIANO JIMENEZ Núm Exterior 230	Tepatitlán	47600	101	11-INGRESOS MUNICIPALES	Pago Electronico	1.0000 RENTA DE PLANTA DE LUZ RENTA DE UNA PLATA DE LUZ PARA LA OBRA EL CASCANUECES SOBRE HIELO QUE SE LLEVARÁ A CABO EL DÍA 06 DE DICIEMB	21881.65	11/12/2023	6441DDAB-4253-4206-AB1C-079F4E2FABB3
80	BRYAN ALEJANDRO GOMEZ TORRES	GOTB9504238U9	MARIANO JIMENEZ Núm Exterior 230	Tepatitlán	47600	101	11-INGRESDS MUNICIPALES	Pago Electronico	1.0000 RENTA DE ILUMINACION Y SONIDO RENTA DE EQUIPO DE LUZ Y SONIDO PARA LA PRESENTACIÓN DEL ESPECTÁCULO EL CASCANUECES SOBRE HIELO QUE	37867.5	19/12/2023	6B10B6B1-F8C8-4768-AF4B-B11CD540E157
81	BRYAN LEONEL ENRIQUEZ GONZALEZ	EIGB980413F76	MAGUEYES #50 COLONIA LOS SAUCES	TEPATITLAN	47600	101	11-INGRESOS MUNICIPALES	Pago Electronico	PAGO DEL INSTRUCTOR BRYAN LEONEL ENRIQUEZ GONZALEZ, CON CONTRATO NO. 99/2023, AUTORIZADO CON ACUERDO DE LA COMISIN DE DEPORTES DEL 16 DE EN	2754	07/12/2023	C8FDEC09-8A7B-4BF1-88C1-73C02642E0B2
82	CARLOS ALBERTO TREJO SANCHEZ	TESC830320CT4	ESPARZA #82	TEPATITLÁN DE MORELOS, JALISCO	47600	101	11-INGRESOS MUNICIPALES	Pago Electronico	PAGO DEL INSTRUCTOR CARLOS ALBERTO TREJO SANCHEZ, CON CONTRATO NO. 474/2023, AUTORIZADO CON ACUERDO DE LA COMISION DE DEPORTES DEL 16 DE ENE	7344	01/12/2023	A55ABB04-4885-463D-843A-2662E6FB3131

CUENTA PÚBLICA - MUNICIPIO TEPATITLÁN DE MORELOS
INFORMATIVA DE PROVEEDORES
DEL 1 DE ENERO AL 31 DE DICIEMBRE DE 2023

N°	PROVEEDOR Y/O PRESTADOR	R.F.C.	DOMICILIO	CIUDAD	CODIGO POSTAL	FUENTE DE FINANCIAMIENTO	ORIGEN DEL RECURSO POR CUENTA BANCARIA	FORMA DE PAGO	DESCRIPCIÓN DEL GASTO	IMPORTE	FECHA DE LA FACTURA	FOLIO DE FACTURA
83	CARLOS GOMEZ MUÑOZ	GOMC831025IN8	COLIMA No. 737	TEPATITLAN DE MORELOS	47680	602	16-RECURSOS ESTATALES	Pago Electronico	IMPARTICIÓN DEL TALLER DE DIBUJO Y PINTURA CON UN TOTAL DE 12 HORAS LABORADAS EN LA COLONIA DEL CARMEN, 12 HRS EN CAPILLA DE MILPILLAS, 15 E	11191.95	01/12/2023	3C8B5921-FS33-4F8E-BAF1-F5B443DEC900
84	CARLOS GOMEZ MUÑOZ	GOMC831025IN8	COLIMA No. 737	TEPATITLAN DE MORELOS	47680	101	11-INGRESOS MUNICIPALES	Pago Electronico	IMPARTICIÓN DEL TALLER DE DIBUJO Y PINTURA CON UN TOTAL DE 6 HORAS LABORAOAS EN LA COLONIA DEL CARMEN, 6 HRS EN CAPILLA DE MILPILLAS, 6 EN S	5497.8	01/12/2023	ADB16C31-3A0B-4476-A53B-3B6AA38DDE62
85	CARLOS NAFARRATE, S.A. DE C.V.	CNA8602174V2	AV LAS AMERICAS, COLONIA LADRON DE GUEVARA, 601	GUADAJARA,JAL	44600	101	11-INGRESOS MUNICIPALES	Pago Electronico	4.0000 OXIMETRO DIGITAL ADULTO 4 OXIMETOS DIGITAL PARA ADULATOS PARA USARSE EN EL MOVIL DE CAPILLA DE GUADALUPE Y SUS DELEGACIONES	3118.08	20/12/2023	6D7F19C3-3E73-4261-B48C-EA7E9E510757
86	CARTUCHOS JARVIS S.A. DE C.V.	CJA1804035P1	BROCA # 2605-26COL. PARQUE INDUSTRIAL ÁLAMO	GUADALAJARA, JALISCO	44490	101	11-INGRESOS MUNICIPALES	Pago Electronico	2000.0000 TIROS (BALAS) 2000.00 TIROS (IND CART GREEN CAL 22 3GR)	7377.6	15/11/2023	D466C30E-2B72-4FBD-A467-497248291527
87	CECILIA RENEE GARZA MARTINEZ	GAMC9207253L3	CIRCUITO LORENA OCHOA 304 FRACCIONAMIENTO PROVIDENCIA	TEPATITLAN	47600	101	11-INGRESOS MUNICIPALES	Pago Electronico	SE AUTORIZA PAGO POR ATENCION DE ESPECIALIDAD EN PSICOLOGIA (38 PASES) PARA LDS PACIENTES DE LOS SERVICIOS MEDICDS MUNICIPALES VARIAS DEPEND	18795.06	04/12/2023	90BC090C-E348-423C-9029-BFAF68F95C25
88	CEN ELECTRICAL SA DE CV	CEL131209RL7	ANACLETO GDNZALEZ FLORES Núm Ext 1301	TEPATITLAN	47675	101	11-INGRESOS MUNICIPALES	Pago Electronico	20.0000 ANCLA 20.- JUEGOS DE ANCLAS DE ACERO YA ARMADAS DE 1 METRO CON TUERCAS Y RONDANAS. MATERIAL QUE SE UTILIZARA EN OBRAS PARA INSTALACI	15373.49	01/12/2023	7B6B514C-CB3E-4580-914E-38A0944C31D3
89	CEN ELECTRICAL SA DE CV	CEL131209RL7	ANACLETO GONZALEZ FLORES Núm Ext 1301	TEPATITLAN	47675	101	11-INGRESOS MUNICIPALES	Pago Electronico	6.0000 REFLECTOR 06 REFLECTOR DE ALTA POTENCIA DE 200W, 4 MODULOS LED CON PANTALLA DE POLICARBONATO, IP65, IK8, 6500K A 6700K CON SOPORTE DE	17647.08	06/12/2023	26F4D395-6256-4C10-8C6D-4813444B6635

CUENTA PÚBLICA - MUNICIPIO TEPATITLÁN DE MORELOS
INFORMATIVA DE PROVEEDORES
DEL 1 DE ENERO AL 31 DE DICIEMBRE DE 2023

N°	PROVEEDOR Y/O PRESTADOR	R.F.C.	DOMICILIO	CIUDAD	CODIGO POSTAL	FUENTE DE FINANCIAMIENTO	ORIGEN DEL RECURSO POR CUENTA BANCARIA	FORMA DE PAGO	DESCRIPCIÓN DEL GASTO	IMPORTE	FECHA DE LA FACTURA	FOLIO DE FACTURA
90	CENTRAL DE ACEROS TEPA, S.A. DE C.V.	CAT991217JM1	AV. JALISCO Num Ext 545	TEPATITLAN, JALISCO	47600	101	11-INGRESOS MUNICIPALES	Pago Electronico	50.0000 TUBO NEGRO 50 TUBOS DE 1 1/4 CÉDULA 30 PARA LA FABRICACIÓN DE UN NUEVO ENTARIMADO PARA RESGUARDO DEL TALLER DE CERRAJERÍA, PARA MA	42156.03	08/12/2023	e1adbd63-0bbe-4826-851b-77a89e7d48f8
91	CENTRAL DE PISOS TEPA SA DE CV	CPT011130MQ8	ESPARZA Num Ext 86 A	TEPATITLAN DE MORELOS	47600	101	11-INGRESOS MUNICIPALES	Pago Electronico	20.0000 VITROPISO 20 METROS DE VITROPISO ECONÓMICO PARA LOS BAÑOS DEL PANTEÓN DE LA DELEGACIÓN DE PEGUEROS., 10.0000 PEGAPISO 10 SACOS DE PE	6447.83	30/11/2023	A639498D-F343-4FB9-ADB1-1C48EA13FA74
92	CENTRAL DE PISOS TEPA SA DE CV	CPT011130MQ8	ESPARZA Num Ext 86 A	TEPATITLAN DE MORELOS	47600	101	11-INGRESOS MUNICIPALES	Pago Electronico	20.0000 VITROPISO 20 METROS DE VITROPISO ECONÓMICO PARA LOS BAÑOS DEL PANTEÓN DE LA DELEGACIÓN DE PEGUEROS., 10.0000 PEGAPISO 10 SACOS DE PE	1394.18	30/11/2023	A639498D-F343-4FB9-ADB1-1C48EA13FA74
93	CENTRIPLAZA, S. DE R.L. DE C.V.	CEN021111IE4	Calle MIGUEL BLANCO NO.20 INT.51 Número Exterior 20 INT 51	CAPILLA DE GUADALUPE, TEPATITLAN DE MORELOS, JALISCO	47700	101	11-INGRESOS MUNICIPALES	Pago Electronico	PAGO DEL APOYO CON ALIMENTOS PARA EL PERSONAL DE VIALIDAD Y SEGURIDAD PUBLICA DURANTE EL MES DE NOVIEMBRE EN LA DELEGACIÓN DE CAPILLA DE GUA	7076	08/12/2023	da7ab849-b999-49b3-a3b1-c324ba310a40
94	CENTRIPLAZA, S. DE R.L. DE C.V.	CEN021111IE4	Calle MIGUEL BLANCO NO.20 INT.51 Número Exterior 20 INT 51	CAPILLA DE GUADALUPE, TEPATITLAN DE MORELOS, JALISCO	47700	101	11-INGRESOS MUNICIPALES	Pago Electronico	PAGO DEL APOYO CON ALIMENTOS PARA EL PERSONAL DE VIALIDAD Y SEGURIDAD PUBLICA DURANTE EL MES DE DICIEMBRE EN LA DELEGACIÓN DE CAPILLA DE GUA	9860	08/12/2023	74d22102-18b7-49c8-97eb-8674dba24cc1
95	CESAR URIEL CORDOVA CAMARENA	COCC9807157T0	VIOLETA 175 COLONIA JARDINES DE TEPA	TEPATITLAN JALISCO	47680	101	11-INGRESOS MUNICIPALES	Pago Electronico	PAGO DEL INSTRUCTOR CÉSAR URIEL CORDOVA CAMARENA, CON CONTRATO NO. 202/2023, AUTORIZADO CON ACUERDO DE LA COMISIÓN DE DEPORTES DEL 16 DE ENE	4016.25	07/12/2023	4F4AC89D-E2E9-4016-8816-3257B76D7157

CUENTA PÚBLICA - MUNICIPIO TEPATITLÁN DE MORELOS
INFORMATIVA DE PROVEEDORES
DEL 1 DE ENERO AL 31 DE DICIEMBRE DE 2023

N°	PROVEEDOR Y/O PRESTADOR	R.F.C.	DOMICILIO	CIUDAD	CODIGO POSTAL	FUENTE DE FINANCIAMIENTO	ORIGEN DEL RECURSO POR CUENTA BANCARIA	FORMA DE PAGO	DESCRIPCIÓN DEL GASTO	IMPORTE	FECHA DE LA FACTURA	FOLIO DE FACTURA
96	CESAR VAZQUEZ MARTIN	VAMC6S04082Z7	ESPARZA No. 244 COLONIA CENTRO	TEPATITLAN DE MORELOS	47600	101	11-INGRESOS MUNICIPALES	Pago Electronico	1.0000 IMPRESIONES IMPRESIÓN DE PORTADAS A COLOR EN PAPEL COUCHÉ TERMINADO BRILLANTE Y ARMADO DE 1,000 EJEMPLARES DEL LIBRO AUTOBIOGRAFÍA	10614	13/12/2023	5A7F10FB-69E4-4B5D-8EFC-C870550FA9AA
97	CETSA ILUMINACION SA DE CV	CIL161115RE3	VIDRIO # 1269 COL. MODERNA	GUADAJARA,JAL	44190	101	11-INGRESOS MUNICIPALES	Pago Electronico	8.0000 FAROL MCHPS COLGANTE 70W LED 08 FAROLES TIPO COLONIAL MODELO MCHPCS70L35ACS0N COLGANTE SIN CRISTAL LUM TOLJY MICHOACAN PTT LED 70W3K	142503.68	07/12/2023	b228a663-d0e9-4834-b4b8-f8e03e99798a
98	CFE SUMINISTRADOR DE SERVICIOS BASICOS	CSS160330CP7	REFORMA No. 164	MEXICO, D.F.	6600	502	25-FONDO DE FORTALECIMIENTO MUNICIPAL	Pago Electronico	PAGO A CFE DE ENERGÍA EL CTRICA DE ALUMBRADO PÚBLICO DE LA DELEGACIÓN DE CAPILLA DE GUADALUPE Y SAN JOS DE GRACIA DEL PERIODO DEL 18 DE OCT	33933	05/12/2023	430527B4-DD00-4CAD-8379-C02C6928A3E8
99	CFE SUMINISTRADOR DE SERVICIOS BASICOS	CSS160330CP7	REFORMA No. 164	MEXICO, D.F.	6600	502	25-FONDO DE FORTALECIMIENTO MUNICIPAL	Pago Electronico	PAGO A CFE DE ENERGÍA EL CTRICA DE ALUMRADO PÚBLICO DEL SERVICIO DE LA DELEGACIÓN DE TEPATITLÁN DE MORELOS DEL PERIODO DEL 25 DE OCTUBRE DEL	2443	05/12/2023	49A933D7-247E-406E-872D-DD372ECE9006
100	CFE SUMINISTRADOR DE SERVICIOS BASICOS	CSS160330CP7	REFORMA No. 164	MEXICO, D.F.	6600	502	25-FONDO DE FORTALECIMIENTO MUNICIPAL	Pago Electronico	PAGO A CFE DE ENERGÍA EL CTRICA DE ALUMBRADO PÚBLICO DE LA DELEGACIÓN DE TEPATITLÁN DEL PERIODO DE CONSUMO DEL MES DE NOVIEMBRE DEL 2023 EN	2761509	08/12/2023	1498711A-63F6-4FEB-B5EB-76005CAB37BA
101	CFE SUMINISTRADOR DE SERVICIOS BASICOS	CSS160330CP7	REFORMA No. 164	MEXICO, D.F.	6600	502	25-FONDO DE FORTALECIMIENTO MUNICIPAL	Pago Electronico	PAGO A CFE DE ENERGÍA EL CTRICA DE EDIFICIOS PÚBLICOS DE LA DELEGACIÓN DE TEPATITLÁN DEL PERIODO DE CONSUMO DEL MES DE NOVIEMBRE DEL 2023 EN	388500	08/12/2023	5DEB10D2-049D-474D-98AA-3BF6604B7B24

CUENTA PÚBLICA - MUNICIPIO TEPATITLÁN DE MORELOS
INFORMATIVA DE PROVEEDORES
DEL 1 DE ENERO AL 31 DE DICIEMBRE DE 2023

N°	PROVEEDOR Y/O PRESTADOR	R.F.C.	DOMICILIO	CIUDAD	CODIGO POSTAL	FUENTE DE FINANCIAMIENTO	ORIGEN DEL RECURSO POR CUENTA BANCARIA	FORMA DE PAGO	DESCRIPCIÓN DEL GASTO	IMPORTE	FECHA DE LA FACTURA	FOLIO DE FACTURA
102	CFE SUMINISTRADOR DE SERVICIOS BASICOS	CSS160330CP7	REFORMA No. 164	MEXICO, D.F.	6600	502	25-FONDO DE FORTALECIMIENTO MUNICIPAL	Pago Electronico	PAGO A CFE DE ENERGÍA EL CTRICA DE EDIFICIOS PÚBLICOS DE LA DELEGACIÓN DE TEPATITLÁN DEL PERIODO DEL 14 DE SEPTIEMBRE DEL 2023 AL 14 DE NOVI	892	30/11/2023	A2S07A4A-ES33-4829-B2C7-B000AC5055AA
103	CFE SUMINISTRADOR DE SERVICIOS BASICOS	CSS160330CP7	REFORMA No. 164	MEXICO, D.F.	6600	502	25-FONDO DE FORTALECIMIENTO MUNICIPAL	Pago Electronico	PAGO A CFE DE ENERGÍA EL CTRICA DE ALUMBRADO PÚBLICO DE LA DELEGACIÓN DE PEGUEROS DEL PERIODO DEL 03 DE OCTUBRE DEL 2023 AL 04 DE DICIEMBRE	941	19/12/2023	4571C2A7-992D-4253-ACD7-9BACB3C516F1
104	CLARA ESTHELA ALVARADO GARCIA	AAGC721211KR1	RIO LINARES No. 1206 COLONIA BOSQUES DEL LAGO,	TEPATITLAN DE MORELOS	47680	602	16-RECURSOS ESTATALES	Pago Electronico	IMPARTICIÓN DEL TALLER DE BAILE LATINO CON UN TOTAL DE 8 HRS EN LA COLONIA DE SAN GABRIEL Y 10 HRS EN EL CHISPIADERO, POR LA INSTRUCTORA CLA	3534.3	01/12/2023	506B2D40-66A5-4767-9827-C0CB51225094
105	CLARA ESTHELA ALVARADO GARCIA	AAGC721211KR1	RIO LINARES No. 1206 COLONIA BOSQUES DEL LAGO,	TEPATITLAN DE MORELOS	47680	101	11-INGRESOS MUNICIPALES	Pago Electronico	IMPARTICIÓN DEL TALLER DE BAILE LATINO CON UN TOTAL DE 4 HRS EN LA COLONIA DE SAN GABRIEL Y 4 HRS EN EL CHISPIADERO, POR LA INSTRUCTORA CLAR	1570.8	01/12/2023	06B6BF50-20E5-4668-B7B3-477E87A9A5D7
106	COLONIAS TRAVEL S DE RL DE CV	CTR180302CP8	TOLTECAS # 46 LAS COLONIAS	TEPATITLAN DE MORELOS	47620	101	11-INGRESOS MUNICIPALES	Pago Electronico	1.0000 SERVICIO DE TRANSPORTE TRASLADO PARA LOS 40 INTEGRANTES DEL GRUPO DE TEATRO DE LA UAG QUE PRESENTARÁN LA PASTORELA NOCHE DE GLORIA E	11368	01/12/2023	061d41f6-805e-4c65-9a92-8805011c949e
107	CONSTRUCCIONES MESP S.A. DE C.V.	CME191204IQ1	AV. AMERICAS 320 COL. ALTAMIRA,	ZAPOPAN	45160	101	11-INGRESOS MUNICIPALES	Pago Electronico	1187.0000 ASFALTO 1,187 TONELADAS DE ASFALTO DE 1/2 A FINOS QUE SE VAN A UTILIZAR PARA REENCARPETAR VARIAS CALLES DE LA CABECERA MUNICIPAL	2237866.77	21/04/2023	AF086304-E13C-4A93-A726-B0A18EC4C0E9
108	CONSTRUCTORA ELECTRICA BMEB, S.A. DE C.V.	CEB220723CA2	FRANCISCO HERNANDEZ GARCIA #209 B	TEPATITLAN	47600	503	15-RECURSOS FEDERALES	ADEFAS NO PAGADO SOLO DEVENGADO	CxP: 8369, Pago de la Estimación con Clave: 1 ÚNICA Y FINIQUITO del período de ejecución del 01/12/2023 al 28/12/2023 relativo a la obra: DD	6596367.75	18/12/2023	8BD57903-6C6C-441F-8BBB-0BA281970FAC

CUENTA PÚBLICA - MUNICIPIO TEPATITLÁN DE MORELDS
INFORMATIVA DE PROVEEDORES
DEL 1 DE ENERO AL 31 DE DICIEMBRE DE 2023

N°	PROVEEDOR Y/O PRESTADOR	R.F.C.	DOMICILIO	CIUDAD	CODIGO POSTAL	FUENTE DE FINANCIAMIENTO	ORIGEN DEL RECURSO POR CUENTA BANCARIA	FORMA DE PAGO	DESCRIPCIÓN DEL GASTO	IMPORTE	FECHA DE LA FACTURA	FOLIO DE FACTURA
109	CONSTRUCTORA MARCHEL SA DE CV	CMA211117LH8	C. Alameda 1265, Independencia	Guadalajara, Jal.	44290	503	15-RECURSOS FEDERALES	Pago Electronico	CxP: 8077, Pago de la Estimación con Clave: 1 ÚNICA Y FINIQUITO del período de ejecución del 30/06/2023 al 14/07/2023 relativo a la obra: DD	1217066.83	14/12/2023	F93F1876-FEF2-4F2C-A65F-245847135CE4
110	CONSTRUCTORA MARCHEL SA DE CV	CMA211117LH8	C. Alameda 1265, Independencia	Guadalajara, Jal.	44290	503	15-RECURSOS FEDERALES	Pago Electronico	CxP: 8082, Pago de la Estimación con Clave: 1 ÚNICA Y FINIQUITO del período de ejecución del 09/08/2023 al 08/09/2023 relativo a la obra: DD	231682.26	05/12/2023	5F99D12F-DD10-4941-9F26-S69AC5D64555
111	CONSTRUCTORA MARCHEL SA DE CV	CMA211117LH8	C. Alameda 1265, Independencia	Guadalajara, Jal.	44290	503	15-RECURSOS FEDERALES	Pago Electronico	CxP: 8224, Pago de la Estimación con Clave: 1 ÚNICA Y FINIQUITO del período de ejecución del 01/11/2023 al 27/11/2023 relativo a la obra: DD	1014806.65	19/12/2023	29FF5424-98F5-47D3-85F5-2B174F206ABA
112	CONSTRUCTORA MARCHEL SA DE CV	CMA211117LH8	C. Alameda 1265, Independencia	Guadalajara, Jal.	44290	503	15-RECURSOS FEDERALES	Pago Electronico	CxP: 8074, Pago de la Estimación con Clave: 1 ÚNICA Y FINIQUITO del período de ejecución del 19/10/2023 al 28/10/2023 relativo a la obra: DD	1035538.44	05/12/2023	0E1F216F-68C8-4B03-BC42-3A19596A0A9F
113	CONSTRUCTORA VALMUN SA OE CV	CVA210302IL7	AV PASEO DE LOS VIRREYES 45 122	ZAPOPAN	45116	602	16-RECURSOS ESTATALES	Pago Electronico	CxP: 7727, Pago de la Estimación con Clave: 2 DOS FINIQUITO CONTRATO del período de ejecución del 19/10/2023 al 18/11/2023 relativo a la obr	269345.72	04/12/2023	0b0ecdcc-56ee-4708-89b5-afa6b47d5302
114	CONSTRUCTORA VALMUN SA DE CV	CVA210302IL7	AV PASEO DE LOS VIRREYES 45 122	ZAPOPAN	45116	602	16-RECURSOS ESTATALES	Pago Electronico	CxP: 8320, Pago de la Estimación con Clave: 1 ÚNICA Y FINIQUITO del período de ejecución del 19/11/2023 al 13/12/2023 relativo a la obra: AD	15028.72	14/12/2023	cd450410-85fb-42ad-96af-69666b857f4b
115	CONSTRUCTORA VALMUN SA DE CV	CVA210302IL7	AV PASEO DE LOS VIRREYES 45 122	ZAPOPAN	45116	503	15-RECURSOS FEDERALES	ADEFAS NO PAGADO EN 2023 SOLO DEVENGADO	CxP: 8379, Pago de la Estimación con Clave: 1 ÚNICA Y FINIQUITO del período de ejecución del 26/12/2023 al 28/12/2023 relativo a la obra: DD	4297834.64	28/12/2023	E7D50A8F-9D41-4DDC-A0DF-8A874D6A8B92

CUENTA PÚBLICA - MUNICIPIO TEPATITLÁN DE MORELOS
INFORMATIVA DE PROVEEDORES
DEL 1 DE ENERO AL 31 DE DICIEMBRE DE 2023

N°	PROVEEDOR Y/O PRESTADOR	R.F.C.	DOMICILIO	CIUDAD	CODIGO POSTAL	FUENTE DE FINANCIAMIENTO	ORIGEN DEL RECURSO POR CUENTA BANCARIA	FORMA DE PAGO	DESCRIPCIÓN DEL GASTO	IMPORTE	FECHA DE LA FACTURA	FOLIO DE FACTURA
116	CONSTRUFLEXA S.A. DE C.V.	CON130415HY9	Calle HIDALGO Núm 9 A, COLONIA CENTRO	TOLIMAN, JALISCO	49750	602	16-RECURSOS ESTATALES	Pago Electronico	CxP: 8084, Pago de la Estimación con Clave: 3 TRES FINIQUITO del período de ejecución del 15/11/2023 al 13/12/2023 relativo a la obra: DDUOP	649922.53	13/12/2023	094D3E6E-3FD1-4461-9EC2-501E88590E48
117	CONSTRUFLEXA S.A. DE C.V.	CON130415HY9	Calle HIDALGO Núm 9 A, COLONIA CENTRO	TOLIMAN, JALISCO	49750	602	16-RECURSOS ESTATALES	Pago Electronico	CxP: 8047, Pago de la Estimación con Clave: 2 DOS del período de ejecución del 15/10/2023 al 14/11/2023 relativo a la obra: DDUOP-CAPC-ALM-4	2698456.17	28/11/2023	A554437F-C7CD-43E9-B084-00997F227C48
118	CONTROL TECNICO Y REPRESENTACIONES S.A. DE C.V.	CTR831122N85	AV. LINCOLN #3410 COLONIA: MITRAS NORTE	MONTERREY, NUEVO LEÓN	64320	101	11-INGRESOS MUNICIPALES	Pago Electronico	1.0000 MEDIDOR MULTIPARAMETRICO DE BOLSILLO MEDIDOR MULTIPARAMETRICO DE BOLSILLO PH/CONDUCTIVIDAD/TDS /SALINIDAD/ATC/TEMP, RANGO: -2-16PH; 0	4002	22/11/2023	9c206140-c29d-4501-8e23-8f3600ef07e8
119	CONTROL TECNICO Y REPRESENTACIONES S.A. DE C.V.	CTR831122N85	AV. LINCOLN #3410 COLONIA: MITRAS NORTE	MONTERREY, NUEVO LEÓN	64320	101	11-INGRESOS MUNICIPALES	Pago Electronico	1.0000 MEDIDOR MULTIPARAMETRICO DE BOLSILLO MEDIDOR MULTIPARAMETRICO DE BOLSILLO PH/CONDUCTIVIDAD/TDS /SALINIDAD/ATC/TEMP, RANGO: -2-16PH; 0	15068.4	22/11/2023	9c206140-c29d-4501-8e23-8f3600ef07e8
120	COROMINAS Y CASTILLO SC	CCA830103FN5	VERACRUZ SUR 35	TEPIC	63000	101	11-INGRESOS MUNICIPALES	Pago Electronico	SE AUTORIZA PAGO POR ESTUDIOS RADIOLOGICOS (12 PASES) PARA LOS PACIENTES DE LOS SERVICIOS MEDICOS MUNICIPALES VARIAS DEPENDENCIAS DE ACUERDO	6322	15/11/2023	E1512258-3A0E-4E99-ADF1-600FC507FF08
121	COROMINAS Y CASTILLO SC	CCA830103FN5	VERACRUZ SUR 35	TEPIC	63000	101	11-INGRESOS MUNICIPALES	Pago Electronico	SE AUTORIZA PAGO POR ESTUDIOS RADIOLOGICOS (3 PASES) PARA LOS PACIENTES DE LOS SERVICIOS MEDICOS MUNICIPALES VARIAS DEPENDENCIAS DE ACUERDO	1531.2	13/12/2023	065B8B92-8A56-4707-AE08-BFC8294CE612

CUENTA PÚBLICA - MUNICIPIO TEPATITLÁN DE MORELOS
INFORMATIVA DE PROVEEDORES
DEL 1 DE ENERO AL 31 DE DICIEMBRE DE 2023

N°	PROVEEDOR Y/O PRESTADOR	R.F.C.	DOMICILIO	CIUDAD	CODIGO POSTAL	FUENTE DE FINANCIAMIENTO	ORIGEN DEL RECURSO POR CUENTA BANCARIA	FORMA DE PAGO	DESCRIPCIÓN DEL GASTO	IMPORTE	FECHA DE LA FACTURA	FOLIO DE FACTURA
122	COROMINAS Y CASTILLO SC	CCA830103FN5	VERACRUZ SUR 35	TEPIC	63000	101	11-INGRESOS MUNICIPALES	Pago Electronico	SE AUTORIZA PAGO POR ESTUDIOS RADIOLOGICOS (2 PASES) PARA LOS PACIENTES DE LOS SERVICIOS MEDICOS MUNICIPALES DIF DE ACUERDO AL CONTRATO 088/	788.8	13/12/2023	3AE88726-F495-46BE-B06E-60011628B1AD
123	CRISTIAN GUSTAVO MARTIN DEL CAMPO DE LA TORRE	MATC980112135	DOMICILIO: AYUNTAMIENTO #303	TEPATITLAN	47600	101	11-INGRESOS MUNICIPALES	Pago Electronico	150.0000 FILIPINAS SE SOLICITAN 150 FILIPINAS PARA EL PERSONAL DE LA COORDINACIÓN DE INTENDENCIA DIVIDIDO DE LA SIGUIENTE MANERA: EN COLOR	44850	31/08/2023	e0db13a7-68ce-4062-8fd7-dd3ffd31e3cc
124	CRISTOBAL FABIAN ARTEAGA VELAZQUEZ	AEVC891210I56	SIERRA COLORADA Núm Exterior 224	Tepatitlán	47698	101	11-INGRESOS MUNICIPALES	Pago Electronico	1.0000 SERVICIO DE CONTRATACION PAGO POR CONCEPTO DE ORGANIZACIÓN DE LA FIESTAS PATRONALES DE CAPILLA DE MILPILLAS 2023: • RENTA DE ESC	789960	27/11/2023	B28F6F90E4E94480B7EB6D7D67718C72
125	CRISTOBAL FABIAN ARTEAGA VELAZQUEZ	AEVC891210I56	SIERRA COLORADA Núm Exterior 224	Tepatitlán	47698	101	11-INGRESOS MUNICIPALES	Pago Electronico	1.0000 CONTRATACION DE AGRUPACION/CANTANTE CONTRATACIÓN DE GEMMA Y JATZINI PARA LA PRESENTACIÓN DEL CONCIERTO NAVIDEÑO DEL PRÓXIMO SÁBADO 16	4640	01/12/2023	2576e35c-9a65-4e64-aa25-90d6bce3d4ab
126	CRISTOBAL FABIAN ARTEAGA VELAZQUEZ	AEVC891210I56	SIERRA COLORADA Núm Exterior 224	Tepatitlán	47698	101	11-INGRESOS MUNICIPALES	Pago Electronico	1.0000 RENTA DE AUDIO, VIDEO E ILUMINACION RENTA DE REQUERIMIENTOS TÉCNICOS PARA EL ESPECTÁCULO DE NAVIDAD EN CONMEMORACIÓN AL FESTEJO DE LO	83868	01/12/2023	fa10e28d-24de-4cf1-b801-b4a2d110cd3d
127	CRISTOBAL FABIAN ARTEAGA VELAZQUEZ	AEVC891210I56	SIERRA COLORADA Núm Exterior 224	Tepatitlán	47698	101	11-INGRESOS MUNICIPALES	Pago Electronico	1.0000 RENTA DE AUDIO, VIDEO E ILUMINACION RENTA DE AUDIO, ILUMINACIÓN, TARIMA, ESTRUCTURA Y MAQUINA DE HUMO, PARA LOS EVENTOS QUE SE REALIZ	149640	01/12/2023	6779b3a3-53df-4af1-a29d-c957ec2bf352

CUENTA PÚBLICA - MUNICIPIO TEPATITLÁN DE MORELOS
INFORMATIVA DE PROVEEDORES
DEL 1 DE ENERO AL 31 DE DICIEMBRE DE 2023

N°	PROVEEDOR Y/O PRESTADOR	R.F.C.	DOMICILIO	CIUDAD	CODIGO POSTAL	FUENTE DE FINANCIAMIENTO	ORIGEN DEL RECURSO POR CUENTA BANCARIA	FORMA DE PAGO	DESCRIPCIÓN DEL GASTO	IMPORTE	FECHA DE LA FACTURA	FOLIO DE FACTURA
128	CRISTOBAL FABIAN ARTEAGA VELAZQUEZ	AEVC891210IS6	SIERRA COLORADA Núm Exterior 224	Tepatitlán	47698	101	11-INGRESOS MUNICIPALES	Pago Electronico	1.0000 COMPRA DE PIROTECNICOS COMPRA DE PIROTECNIA PARA EL ESPECTÁCULO DE NAVIDAD EN CONMEMORACIÓN AL FESTEJO DE LOS 200 AÑOS DE LA FUNDACIÓ	17980	01/12/2023	1e071c1d-00fd-4b19-9849-b650f27582e3
129	CRISTOBAL FABIAN ARTEAGA VELAZQUEZ	AEVC891210IS6	SIERRA COLORADA Núm Exterior 224	Tepatitlán	47698	101	11-INGRESOS MUNICIPALES	Pago Electronico	1.0000 SERVICIO DE CONTRATACION PAGO POR CONCEPTO DE ORGANIZACIÓN DEL DESFILE INAUGURAL DE LAS FIESTAS PATRONALES DE CAPILLA DE MILPILLAS 20	29000	01/12/2023	C13204E76D8F4E4DA19A5D3C01F2717B
130	CRISTOBAL FABIAN ARTEAGA VELAZQUEZ	AEVC891210IS6	SIERRA COLORADA Núm Exterior 224	Tepatitlán	47698	101	11-INGRESOS MUNICIPALES	Pago Electronico	1.0000 SERVICIO OE CONTRATACION CONTRATACIÓN DE BAILARINES PARA LA PRESENTACIÓN DEL CASCANUECES QUE SE PRESENTARAN EL PRÓXIMO JUEVES 14 DE O	30160	05/12/2023	4293ec18-0cd4-4ba5-b51a-523f8df5ce5c
131	CRISTOBAL FABIAN ARTEAGA VELAZQUEZ	AEVC891210IS6	SIERRA COLORADA Núm Exterior 224	Tepatitlán	47698	101	11-INGRESOS MUNICIPALES	Pago Electronico	1.0000 RENTA DE ILUMINACION Y SONIDO RENTA DE LUZ, SONIDO. ILUMINACION, DECORACION E ILUMINACION PARA EL CENTRO DE LA CIUDAD Y PRESENTACION	74000.11	07/12/2023	0b6870eb-41b4-4400-858a-2e6236e24cab
132	CRISTOBAL FABIAN ARTEAGA VELAZQUEZ	AEVC891210IS6	SIERRA COLORADA Núm Exterior 224	Tepatitlán	47698	101	11-INGRESOS MUNICIPALES	Pago Electronico	1.0000 RENTA DE AUDIO, VIDEO E ILUMINACION RENTA DE SONIDO,ESCENARIO Y PANTALLA PARA EL TEATRO DEL PUEBLO DEL 3 AL 12 DE DICIEMBRE DEL 2023	159384	06/12/2023	211339da-7755-4af7-be4b-ff7fb5316021
133	CRISTOBAL FABIAN ARTEAGA VELAZQUEZ	AEVC891210IS6	SIERRA COLORADA Núm Exterior 224	Tepatitlán	47698	101	11-INGRESOS MUNICIPALES	Pago Electronico	1.0000 PRESENTACIONES ARTISTICAS PRESENTACIÓN DE 2 HORAS DEL CANTANTE CÉSAR TAFOYA CON CORO Y MÚSICOS EN VIVO A REALIZARSE EL DÍA 21 DE DICI	40600	15/12/2023	565ceac4-4bf1-4923-a488-0a469234c60f

CUENTA PÚBLICA - MUNICIPIO TEPATITLÁN DE MORELOS
INFORMATIVA DE PROVEEDORES
DEL 1 DE ENERO AL 31 DE DICIEMBRE DE 2023

N°	PROVEEDOR Y/O PRESTADOR	R.F.C.	DOMICILIO	CIUDAD	CODIGO POSTAL	FUENTE DE FINANCIAMIENTO	ORIGEN DEL RECURSO POR CUENTA BANCARIA	FORMA DE PAGO	DESCRIPCIÓN DEL GASTO	IMPORTE	FECHA DE LA FACTURA	FOLIO DE FACTURA
134	DAVID PADILLA GOMEZ	PAGD530519TN5	JAZMIN 6, COL. CENTRO	ARANDA5 JALI5CO	47180	101	11-INGRESOS MUNICIPALES	Pago Electronico	160.0000 ASFALTO 160 TONELADAS DE ASFALTO FINO DE 3/4 TIPO CALIENTE SE SOLICITA PARA ATENDER SOLICITUDES RECIBIDA5 EN LA JEFATURA DE DE5AR	271904	06/12/2023	9c195147-fa1e-4ee2-9472-8f0269bf4b61
135	DEFENSORES JURIDICO5 GILBERTO BO5QUES S.C.	DJG130626R14	JOSE GUADALUPE MONTENEGRO COLONIA LAFAYETTE	GUADAJARA,JAL	44100	101	11-INGRE5OS MUNICIPALES	Pago Electronico	PAGO POR LO5 5ERVICIO5 DE ASE5ORIA Y REPRE5ENTACIÓN A E5TE MUNICIPIO DE TEPATITLÁN EN MATERIA LABORAL. EL PAGO CORRESPONDE AL ME5 DE DICIEMB	40600	01/12/2023	D2C3AB82-9864-4B73-9455-44F1E6E158A2
136	DELIA CARINA CA5TELLANOS DELGADILLO	CADD950502I59	LAUREL 622	TEPATITLAN	47600	101	11-INGRESOS MUNICIPALES	Pago Electronico	PAGO A LA C. DELIA CARINA CA5TELLANO5, CON CONTRATO NO. 143/2023, AUTORIZADO CON ACUERDO DE CABILDO 550-2021/2024, APROBADO EL 16 DE FEBRERO	10040.6	04/12/2023	7AFAE117-EA80-4F54-9E55-74C2D73C5244
137	DELIA CARINA CA5TELLANOS DELGADILLO	CADD950502I59	LAUREL 622	TEPATITLAN	47600	101	11-INGRE5OS MUNICIPALES	Pago Electronico	PAGO A LA C. DELIA CARINA CA5TELLANO5 DELGADILLO, CON CONTRATO NO. 40/2023, AUTORIZADO CON ACUERDO DE CABILDO 643-2021/2024 DEL 4 DE ABRIL D	16868.24	04/12/2023	C54BD000-210A-457D-941E-E6B710CE8DA4
138	DELIA CARINA CA5TELLANOS DELGADILLO	CADD950502I59	LAUREL 622	TEPATITLAN	47600	101	11-INGRE5O5 MUNICIPALE5	Pago Electronico	PAGO A LA C. DELIA CARINA CA5TELLANO5 DELGADILLO, CON CONTRATO NO. 40/2023, AUTORIZADO CON ACUERDO DE CABILDO 643-2021/2024 DEL 4 DE ABRIL D	28085.03	04/12/2023	AD02BF1A-BDFB-47FA-BAD4-A67B8A54EDC6
139	DIANA CARINA E5PARZA BARBA	EABD940617LN3	PELICANO Núm 297 C.P. 47698	TEPATITLAN DE MORELOS	47698	101	11-INGRE5O5 MUNICIPALES	Pago Electronico	PAGO DE LA INSTRUCTORA DIANA CARINA E5PARZA BARBA, CON CONTRATO NO. 554/2023, AUTORIZADO CON ACUERDO DE LA COMI5ION DE DEPORTE5 DEL 16 DE EN	3944	07/12/2023	AAA10A74-D657-40DF-BEFD-BA949CAF2261

CUENTA PÚBLICA - MUNICIPIO TEPATITLÁN DE MORELOS
INFORMATIVA DE PROVEEDORES
DEL 1 DE ENERO AL 31 DE DICIEMBRE DE 2023

N°	PROVEEDOR Y/O PRESTADOR	R.F.C.	DOMICILIO	CIUDAD	CODIGO POSTAL	FUENTE DE FINANCIAMIENTO	ORIGEN DEL RECURSO POR CUENTA BANCARIA	FORMA DE PAGO	DESCRIPCIÓN DEL GASTO	IMPORTE	FECHA DE LA FACTURA	FOLIO DE FACTURA
140	DICOMEDIC S.A DE C.V	DIC101130CW6	PINO Núm 672	TEPATITLAN DE MORELOS	47680	101	11-INGRESOS MUNICIPALES	Pago Electronico	9.0000 METOTREXATO TAB 2.5 MG C/50 METOTREXATO, 2.5 MGTABLETASCAJA CON 50	1638	21/11/2023	D82712C9-BF95-4F92-9921-E02CCFE596AA
141	DICOMEDIC S.A DE C.V	DIC101130CW6	PINO Núm 672	TEPATITLAN DE MORELOS	47680	101	11-INGRESOS MUNICIPALES	Pago Electronico	100.0000 AMOXICILINA SUSPENSION AMOXICILINA, 500 MG / 5 ML5USPENSIÓNFRASCO CON 75 ML, 50.0000 CEFALEXINA SUSPENSION CEFALEXINA, 250 MGS	20515	17/11/2023	E50AB630-92C4-402D-B85D-248F24A47627
142	DICOMEDIC S.A DE C.V	DIC101130CW6	PINO Núm 672	TEPATITLAN DE MORELOS	47680	101	11-INGRESOS MUNICIPALES	Pago Electronico	50.0000 KETOROLACO AMPULA KETOROLACO AMPULA CON 3, 100.0000 DEXAMETASONA AMPULA DEXAMETASONA AMPULA 8MG CON 1, 20.0000 OMEPRAZOL AMPULAL OM	8549.54	17/11/2023	24A8393E-CD5C-422D-9690-5898738C972C
143	DICOMEDIC S.A DE C.V	DIC101130CW6	PINO Núm 672	TEPATITLAN DE MORELOS	47680	101	11-INGRESOS MUNICIPALES	Pago Electronico	3.0000 MICRODACYN SOLUCION MICRODACYN SOLUCION ANTISEPTICA GALON, 10.0000 TELA MICROPORE TELA MICROPORE 1 PULGADA CON 12 PIEZAS, 20.0000 LY	5608.6	15/11/2023	B1055CAE-CB98-4E9E-BFCE-6A8CAD48C44E
144	DICOMEDIC S.A DE C.V	DIC101130CW6	PINO Núm 672	TEPATITLAN DE MORELOS	47680	101	11-INGRESOS MUNICIPALES	Pago Electronico	15.0000 AMOXICILINA / ACIDO CLAVULANICO ACIDO CLAVULANICO, 200 MG / AMOXICILINA SUSPENSIÓN, 49.0000 BETAHISTINA BETAHISTINA, 24 MGTABLETAS	43271.68	23/11/2023	19A03933-E9EB-495F-A233-046637969103
145	DICOMEDIC S.A DE C.V	DIC101130CW6	PINO Núm 672	TEPATITLAN DE MORELOS	47680	101	11-INGRESOS MUNICIPALES	Pago Electronico	101.0000 BETAHISTINA BETAHISTINA, 24 MGTABLETASCAJA CON 30, 5.0000 CLARITROMICINA 250MG CLARITROMICINA, 250 MGSUSPENSIÓNFRASCO 60 ML, 1	44736.2	30/11/2023	A4ADF7D5-B783-4D5B-AFBD-B0159623B857

CUENTA PÚBLICA - MUNICIPIO TEPATITLÁN DE MORELOS
INFORMATIVA DE PROVEEDORES
DEL 1 DE ENERO AL 31 DE DICIEMBRE DE 2023

N°	PROVEEDOR Y/O PRESTADOR	R.F.C.	DOMICILIO	CIUDAD	CODIGO POSTAL	FUENTE DE FINANCIAMIENTO	ORIGEN DEL RECURSO POR CUENTA BANCARIA	FORMA DE PAGO	DESCRIPCIÓN DEL GASTO	IMPORTE	FECHA DE LA FACTURA	FOLIO DE FACTURA
146	DIEGO ANDRES GONZALEZ MARIZCAL	GOMD871110FG8	LERDO DE TEJADA 158-A	TEPATITLAN	47600	101	11-INGRESOS MUNICIPALES	Pago Electronico	SE AUTORIZA PAGO POR ATENCION DE ESPECIALIDAD EN PSICOLOGIA (32 PASES) PARA LOS PACIENTES DE LOS SERVICIOS MEDICOS MUNICIPALES VARIAS DEPEND	15827.59	06/12/2023	BD796216-73E4-4BDA-A1B6-30FD03B52DCC
147	DIEGO ANDRES GONZALEZ MARIZCAL	GOMD871110FG8	LERDO DE TEJADA 158-A	TEPATITLAN	47600	101	11-INGRESOS MUNICIPALES	Pago Electronico	SE AUTORIZA PAGO POR ATENCION DE ESPECIALIDAD EN PSICOLOGIA (10 PASES) PARA LOS PACIENTES DE LOS SERVICIOS MEDICOS MUNICIPALES DIF DE ACUERD	4946.23	06/12/2023	CC93AA6C-BADS-454D-ASC7-F48A9483991C
148	DISTRIBUIDORA DE ACEROS GONZALEZ GALLO, S.A. DE C.V.	DAG9402039W7	Av. Luis Donaldo Colosio 741, San Antonio El Alto	TEPATITLAN DE MORELOS	47674	101	11-INGRESOS MUNICIPALES	Pago Electronico	4.0000 VIGA 4 VIGA DE 4 PULGADAS 3 MTS ESTO PARA TERMINAR LA CONSTRUCCIÓN Y REALIZAR EL PASAMANO Y BARANDAL DEL BALCÓN DE LA NUEVA OFICINA D	8076	04/12/2023	1910ES6E-FS2D-AA44-A95A-6DE1209281C8
149	DISTRIBUIDORA DE ACEROS GONZALEZ GALLO, S.A. DE C.V.	DAG9402039W7	Av. Luis Donaldo Colosio 741, San Antonio El Alto	TEPATITLAN DE MORELOS	47674	101	11-INGRESOS MUNICIPALES	Pago Electronico	7.0000 PTR 7 PTR 4*4 CEDULA 18 ESTO PARA TERMINAR LA CONSTRUCCIÓN Y REALIZAR EL PASAMANO Y BARANDAL DEL BALCÓN DE LA NUEVA OFICINA DE ESTA D	12992	04/12/2023	S18D0FD3-60S9-42B7-A34EA98EAE00F8ED
150	DISTRIBUIDORA DE MEDICAMENTOS Y REACTIVOS SA DE CV	DMR010530KJA	SILVIANO BARBA 1209 CONJUNTO SEATTLE	ZAPOPAN, JALISCO	45170	101	11-INGRESOS MUNICIPALES	Pago Electronico	50.0000 ALPRAZOLAM TABLETA 0.25MG ALPRAZOLAM 0.25MG TABLETA CON 30, 50.0000 ALPRAZOLAM 0.50MG ALPRAZOLAM 0.50MG TABLETA CON 30, 250.0000 CLO	23285	27/11/2023	C2E69FS0-7B17-4B26-B19A-35B9C82A5DF7
151	DISTRIBUIDORA LLAMEDIC, S.A. DE C.V.	DLA0506279SA	Balanza 358S, La Calma	Zapopan, Jalisco	44520	101	11-INGRESOS MUNICIPALES	Pago Electronico	80.0000 ONDASETRON AMPULA ONDANSETRON, 8 MG / 4 MLAMPOLLETASCAJA CON 3, 50.0000 COLECALCIFEROL TABLETAS COLECALCIFEROL, 400 USTABLETASCA	20148	16/11/2023	3C12D399-44D5-4S88-A9CC-23DC579511D0

CUENTA PÚBLICA - MUNICIPIO TEPATITLÁN DE MORELOS
INFORMATIVA DE PROVEEDORES
DEL 1 DE ENERO AL 31 DE DICIEMBRE DE 2023

Nº	PROVEEDOR Y/O PRESTADOR	R.F.C.	DOMICILIO	CIUDAD	CODIGO POSTAL	FUENTE DE FINANCIAMIENTO	ORIGEN DEL RECURSO POR CUENTA BANCARIA	FORMA DE PAGO	DESCRIPCIÓN DEL GASTO	IMPORTE	FECHA DE LA FACTURA	FOLIO DE FACTURA
152	DISTRIBUIDORA LLAMEDIC, S.A. DE C.V.	DLA0506279SA	Balanza 3585, La Calma	Zapopan, Jalisco	44520	101	11-INGRESOS MUNICIPALES	Pago Electronico	4.0000 BAHUMANOMETRO 4 BAHUMANOMETROS PEDISTRICOS DIGITAL	4171.36	01/12/2023	CC5D8287-5B3D-446E-A561-032D76AD12A0
153	DISTRIBUIDORA LLAMEDIC, S.A. DE C.V.	OLA0506279SA	Balanza 3585, La Calma	Zapopan, Jalisco	44520	101	11-INGRESOS MUNICIPALES	Pago Electronico	4.0000 OXIMETRO DIGITAL PEDIATRICO 4 OXIMETROS PEDIATRICO DIGITAL PARA USARSE EN EL AREA DE MOVIL OE ACAPILLA OE GUAOALUPE Y SUS DELEGACIONE	1809.6	01/12/2023	B6B8AD92-D2A7-41C4-8F5C-ABACB433582C
154	DISTRIBUIDORA LLAMEDIC, S.A. DE C.V.	DLA0506279SA	Balanza 3585, La Calma	Zapopan, Jalisco	44S20	101	11-INGRESOS MUNICIPALES	Pago Electronico	4.0000 CINTA METALICA CINTAS METRICAS PARA NUNTRICION	881.6	01/12/2023	0D2EF88C-10E4-4AFA-B100-12498C675F77
155	DISTRIBUIDDRA LLAMEDIC, S.A. DE C.V.	DLA0506279SA	Balanza 3585, La Calma	Zapopan, Jalisco	44520	101	11-INGRESOS MUNICIPALES	Pago Electronico	3.0000 VORTIOXECTINA VORTIOXETINA TABLETA 10MG CON 28, 4.0000 CONTROLIP TRIPILIX 135MG CONTROL TRIPILIX TABLETA 135MG	10025	15/11/2023	D5E51B8D-B161-4742-AD03-BA0FEBCD84BO
156	DISTRIBUIDORA LLAMEDIC, S.A. DE C.V.	DLA0506279SA	Balanza 3585, La Calma	Zapopan, Jalisco	44520	101	11-INGRESOS MUNICIPALES	Pago Electronico	25.0000 METAMIZOL AMPULA METAMIZOL SODICO AMPULA C/3, 10.0000 PARACETAMOL PARACETAMOL SOLUCION INYECTABLE, 100.0000 BUTILHIOSCINA AMPULA	30881.2	15/11/2023	8AD179F4-082E-4830-9CC6-1F6B2AF88766
157	DISTRIBUIDORA LLAMEDIC, S.A. DE C.V.	DLA0506279SA	Balanza 3585, La Calma	Zapopan, Jalisco	44520	101	11-INGRESOS MUNICIPALES	Pago Electronico	10.0000 AMBROXOL 7.5MGS/CLEMBUTEROL0. 005 MGS AMBROXOL, 7.5 MG / CLEMBUTEROL, 0.005 MG SOLUCIÓN GOTASFRASCO CON 20 ML, 60.0000 CIPROFLOXACIN	276382.5	15/11/2023	830396C7-BF98-4E80-B146-30658B84FB65
158	DISTRIBUIDORA LLAMEDIC, S.A. DE C.V.	DLA0506279SA	Balanza 3585, La Calma	Zapopan, Jalisco	44520	502	25-FONDO DE FORTALECIMIENTO MUNICIPAL	Pago Electronico	2.0000 PARCHES ELECTRODOS PARA DESFIBRILADOR AUTOMÁTICO EXTERNO COMPRA DE 2 PARCHES HEART SYNC PARA LOS OESFIBRILADORES CON LOS QUE CUENTA E	18560	06/12/2023	EE147B48-782A-4251-8E42-5A59B62A2F05

CUENTA PÚBLICA - MUNICIPIO TEPATITLÁN DE MORELOS
INFORMATIVA DE PROVEEDORES
DEL 1 DE ENERO AL 31 DE DICIEMBRE DE 2023

N°	PROVEEDOR Y/O PRESTADOR	R.F.C.	DOMICILIO	CIUDAD	CODIGO POSTAL	FUENTE DE FINANCIAMIENTO	ORIGEN DEL RECURSO POR CUENTA BANCARIA	FORMA DE PAGO	DESCRIPCIÓN DEL GASTO	IMPORTE	FECHA DE LA FACTURA	FOLIO DE FACTURA
159	DISTRIBUIDORA LLAMEDIC, S.A. DE C.V.	DLA0506279SA	Balanza 3585, La Calma	Zapopan, Jalisco	44520	101	11-INGRESOS MUNICIPALES	Pago Electronico	50.0000 LORATADINA CON BETAMETASONA 5OLUCION BETAMETASONA, 100 MG / LORATADINA, 5 MGSOLUCIÓNFRASCO CON 60 ML, 200.0000 CELECOXIB 200MG CE	189835	28/11/2023	1B1A4CE8-3F83-4129-8153-95E7E38FA6C6
160	DISTRIBUIDORA LLAMEDIC, S.A. DE C.V.	DLA0506279SA	Balanza 3585, La Calma	Zapopan, Jalisco	44520	101	11-INGRESOS MUNICIPALES	Pago Electronico	2400.0000 LACTOBACILOS ORALES LACTOBACILOS ORALES 4 BILLONES UFCAMPOLLETASCAJA CON 20	48960	01/12/2023	8AE904CF-BB91-4929-B5CB-6BB1DB981674
161	DISTRIBUIDORA LLAMEDIC, S.A. DE C.V.	DLA0506279SA	Balanza 3585, La Calma	Zapopan, Jalisco	44520	101	11-INGRESOS MUNICIPALES	Pago Electronico	1.0000 TERMOMETRO DE MERCURIO 1 TERMOMETRO DE BOLSILLO DE MERCURIO - 45° A 50°	440.8	11/12/2023	548189F5-1375-4BE9-8285-755406E64FE2
162	DISTRIBUIDORA LLAMEDIC, S.A. DE C.V.	DLA0506279SA	Balanza 3585, La Calma	Zapopan, Jalisco	44520	101	11-INGRESOS MUNICIPALES	Pago Electronico	1.0000 OXIMETRO DIGITAL PEDIATRICO 1 OXIMETRO PEDIATRICOS DIGITAL PARA USARSE EN EL AREA DE SERVICIOS MEDICOS MUNICPALES	461.68	11/12/2023	959954CB-0D08-44BA-8419-57AB40E2AD65
163	DISTRIBUIDORA VOLKSWAGEN DEL BAJIO	DVB840717386	CARRETERA PANAMERICANA LIBRE-CELAYA-SALAMANCA 112-COLONIA ROSALINDA	CELAYA GUANAJUATO	38060	101	11-INGRESOS MUNICIPALES	Pago Electronico	10.0000 FILTRO DE AIRE SE REQUIERE 10 FILTRO DE AIRE AF259972; ESTO POR QUE YA SE LLEGÓ AL KILOMETRAJE REQUERIDO, LO CUAL LOS FILTRO5 SOLICI	16094.77	05/12/2023	3DD5131F-30DC-4E5E-BA5A-4070D5F75D53
164	DON K SERVICIOS GASTRONOMICOS, S. DE R.L. DE C.V.	DKS120625D42	RICARDO ALCALA Num Ext 284	TEPATITLAN DE MORELOS	47650	101	11-INGRESOS MUNICIPALES	Pago Electronico	26.0000 CONSUMO DE ALIMENTO5 CENA PARA LOS 26 INTEGRANTES DE LA COMPAÑÍA DEL ESPECTÁCULO EL CASCANUECES SOBRE HIELO QUE SE PRESENTARÁ EL	5460.05	07/12/2023	0E7A4CEA-85F8-458D-91AF-771457647A88
165	DON K SERVICIOS GASTRONOMICOS, S. DE R.L. DE C.V.	DKS120625D42	RICARDO ALCALA Num Ext 284	TEPATITLAN DE MORELOS	47650	101	11-INGRESOS MUNICIPALES	Pago Electronico	26.0000 ALIMENTOS COMIDA PARA EL DÍA 05 DE DICIEMBRE 2023 PARA LOS 26 INTEGRANTES DE LA COMPAÑÍA DEL CASCANUECES SOBRE HIELO, QUE SE PRESENT	5720	07/12/2023	6794441A-2367-43FF-BA01-C3D0E0E3CDE6

CUENTA PÚBLICA - MUNICIPIO TEPATITLÁN DE MORELOS
INFORMATIVA DE PROVEEDORES
DEL 1 DE ENERO AL 31 DE DICIEMBRE DE 2023

N°	PROVEEDOR Y/O PRESTADOR	R.F.C.	DOMICILIO	CIUDAD	CODIGO POSTAL	FUENTE DE FINANCIAMIENTO	ORIGEN DEL RECURSO POR CUENTA BANCARIA	FORMA DE PAGO	DESCRIPCIÓN DEL GASTO	IMPORTE	FECHA DE LA FACTURA	FOLIO DE FACTURA
166	DON K SERVICIOS GASTRONOMICOS, S. DE R.L. DE C.V.	DKS120625D42	RICARDO ALCALA Num Ext 284	TEPATITLAN DE MORELOS	47650	101	11-INGRESOS MUNICIPALES	Pago Electronico	26.0000 CONSUMO DE ALIMENTOS COMIDA PARA LOS 26 INTEGRANTES DE LA COMPAÑIA DEL ESPECTÁCULO EL CASCANUECES SOBRE HIELO QUE SE PRESENTARÁ E	5720	07/12/2023	FD0D0EF4-5BB6-4EE0-9811-F3F6D2A82AFF
167	EDUARDO CHAVEZ VEGA	CAVE760528S82	27 DE SEPTIEMBRE Núm 610	TEPATITLAN DE MORELOS	47690	101	11-INGRESOS MUNICIPALES	Pago Electronico	REFACCIONES, NO ECONÓMICO: #691, #730	1395	18/10/2023	8ED68C5E-2E04-4EE0-97AD-1722FF989435
168	EDUARDO CHAVEZ VEGA	CAVE760528S82	27 DE SEPTIEMBRE Núm 610	TEPATITLAN DE MORELOS	47690	101	11-INGRESOS MUNICIPALES	Pago Electronico	REFACCIONES, NO ECONÓMICO: #739, #432,#D17, #693, #29	1715	13/11/2023	5394A315-0283-4D17-A9EF-911FFFC6E864
169	EDUARDO CHAVEZ VEGA	CAVE760528S82	27 DE SEPTIEMBRE Núm 610	TEPATITLAN DE MORELOS	47690	101	11-INGRESOS MUNICIPALES	Pago Electronico	REFACCIONES, NO ECONÓMICO: #625, #706, #672, #D17	4805	05/12/2023	DDBADAE6-D1AF-48B1-86F2-E83EAC267780
170	EDUARDO CHAVEZ VEGA	CAVE760528S82	27 DE SEPTIEMBRE Núm 610	TEPATITLAN DE MORELOS	47690	101	11-INGRESOS MUNICIPALES	Pago Electronico	REFACCIONES, NO ECONÓMICO: #625, #706, #672, #D17	315	05/12/2023	DDBADAE6-D1AF-48B1-86F2-E83EAC267780
171	EDUARDO CHAVEZ VEGA	CAVE760528S82	27 DE SEPTIEMBRE Núm 610	TEPATITLAN DE MORELOS	47690	101	11-INGRESOS MUNICIPALES	Pago Electronico	REFACCIONES, NO ECONÓMICO: #524, #705, #228, #693	2730	29/11/2023	AA6AA9CE-F6D7-49D9-8851-9EC7B25AA2BC
172	EDUARDO JIMENEZ RODRIGUEZ	JIRE9503145Q4	24 DE FEBRERO #214	TEPATITLAN DE MORELOS	47600	101	11-INGRESOS MUNICIPALES	Pago Electronico	IMPARTICIÓN DEL TALLER FOTOGRAFÍA CON UN TOTAL DE 15 HORAS LABORADAS EN LA CASA DE LA CULTURA Y 15 HRS LABORADAS EN MEZCALA Y 12 HORAS EN CA	7535.78	02/12/2023	2A36D9AF-323C-436E-967B-87C4062DE6C4
173	EDUARDO JIMENEZ RODRIGUEZ	JIRE9503145Q4	24 DE FEBRERO #214	TEPATITLAN DE MORELOS	47600	101	11-INGRESOS MUNICIPALES	Pago Electronico	IMPARTICIÓN DEL TALLER FOTOGRAFÍA CON UN TOTAL DE 6 HORAS LABORADAS EN LA CASA DE LA CULTURA Y 6 HRS LABORADAS EN MEZCALA Y 6 HORAS EN CAPIL	3229.62	02/12/2023	EED5DA10-B7A6-4141-960B-790A09EE298A
174	EDUARDO MEDINA GONZALEZ	MEGE911212310	CUAUHTEMOC # 153 COL. CENTRO	TEPATITLAN	47600	101	11-INGRESOS MUNICIPALES	Cheque	1.0000 PRESENTACIONES ARTISTICAS PRESENTACION MUSICAL POR DOS HORAS EN CENA DE GALA EXCELENCIA TURISTICA 2023 EN EL QUE SE ENTREGAN RECO	7192	01/12/2023	C01FF84D-0E3F-4A28-BEAC-C77F5FF88244

CUENTA PÚBLICA - MUNICIPIO TEPATITLÁN DE MORELOS
INFORMATIVA DE PROVEEDORES
DEL 1 DE ENERO AL 31 DE DICIEMBRE DE 2023

N°	PROVEEDOR Y/O PRESTADOR	R.F.C.	DOMICILIO	CIUDAD	CODIGO POSTAL	FUENTE DE FINANCIAMIENTO	ORIGEN DEL RECURSO POR CUENTA BANCARIA	FORMA DE PAGO	DESCRIPCIÓN DEL GASTO	IMPORTE	FECHA DE LA FACTURA	FOLIO DE FACTURA
175	EDUARDO MEDINA GONZALEZ	MEGE911212310	CUAUHTEMOC # 153 CDL. CENTRO	TEPATITLAN	47600	101	11-INGRESOS MUNICIPALES	Pago Electronico	1.0000 SERVICIO DE MUSICA Y ANIMACION PAGO DE MUSICA EN VIVO PARA AMENIZAR TRADICIONAL POSADA 2023, DE ESTE GOBIERNO MUNICIPAL, DURANTE 6 HO	17980	04/12/2023	2B6B8D03-D235-4CFB-9D75-F5E13BA7F4BB
176	EDUARDO NAZARIO PLASCENCIA FERNANDEZ	PAFE660103TG7	ANACLETO GONZALEZ FLORES Num Ext 150-A	TEPATITLAN DE MORELOS	47630	101	11-INGRESOS MUNICIPALES	Pago Electronico	REFACCIONES, NO ECONÓMICO: #672, #546, #340	591.55	08/11/2023	503D9D52-1015-4936-9AEB-61DE861DDF0C
177	EDUARDD NAZARIO PLASCENCIA FERNANDEZ	PAFE660103TG7	ANACLETO GONZALEZ FLORES Num Ext 150-A	TEPATITLAN DE MORELOS	47630	101	11-INGRESOS MUNICIPALES	Pago Electronico	REFACCIONES, NO ECONÓMICO: #672, #546, #340	841.74	08/11/2023	503D9D52-1015-4936-9AEB-61DE861DDF0C
178	EDUARDO VERA GUTIERREZ	VEGE890517FW3	ANTONIO ROJAS No. 672	TEPATITLAN DE MORELOS	47600	602	16-RECURSOS ESTATALES	Pago Electronico	IMPARTICIÓN DEL TALLER DE GUITARRA Y CANTO POR EL INSTRUCTOR EDUARDO VERA GUTI RREZ DEL 1 AL 30 DE NOVIEMBRE DEL 2023, CON UN TOTAL DE 10 HO	3927	01/12/2023	AAA13DD0-6A2C-48EE-B115-488A32D449E8
179	EDUARDO VERA GUTIERREZ	VEGE890517FW3	ANTONIO ROJAS No. 672	TEPATITLAN DE MORELOS	47600	101	11-INGRESOS MUNICIPALES	Pago Electronico	IMPARTICIÓN DEL TALLER DE GUITARRA Y CANTO POR EL INSTRUCTOR EDUARDO VERA GUTI RREZ DEL 1 AL 17 DE DICIEMBRE DEL 2023, CON UN TOTAL DE 4 HOR	1570.8	01/12/2023	AAA1A251-1CDA-4CC8-B444-F405C27EBF99
180	ELBA SUSANA MARTIN CASTELLANOS	MACE690320QV2	RIO PANUCO No. 1146	TEPATITLAN DE MORELOS	47675	602	16-RECURSOS ESTATALES	Pago Electronico	IMPARTICIÓN DEL TALLER DE BALLET CLÁSICO POR LA INSTRUCTORA ELBA SUSANA MARTÍN CASTELLANOS CON UN TOTAL DE 37.5 HORAS LABORADAS EN LA CASA D	10504.73	01/12/2023	63e2b9de-d5ef-46e3-bd49-701c36386ff6
181	ELBA SUSANA MARTIN CASTELLANOS	MACE690320QV2	RIO PANUCO No. 1146	TEPATITLAN DE MORELOS	47675	101	11-INGRESOS MUNICIPALES	Pago Electronico	IMPARTICIÓN DEL TALLER DE BALLET CLÁSICO POR LA INSTRUCTORA ELBA SUSANA MARTÍN CASTELLANOS CON UN TOTAL DE 18.5 HORAS LABORADAS EN LA CASA D	5988.69	01/12/2023	04a312b6-e39e-4227-bca9-c5fd95af4e00

CUENTA PÚBLICA - MUNICIPIO TEPATITLÁN DE MORELOS
INFORMATIVA DE PROVEEDORES
DEL 1 DE ENERO AL 31 DE DICIEMBRE DE 2023

N°	PROVEEDOR Y/O PRESTADOR	R.F.C.	DOMICILIO	CIUDAD	CODIGO POSTAL	FUENTE DE FINANCIAMIENTO	ORIGEN DEL RECURSO POR CUENTA BANCARIA	FORMA DE PAGO	DESCRIPCIÓN DEL GASTO	IMPORTE	FECHA DE LA FACTURA	FOLIO DE FACTURA
182	ELBA VERONICA LUEVANO ESCOBEDO	LUEE760227AQ4	CARRETERA PERIFERICO CD TEPATITLAN 680 A	TEPATITLAN DE MORELOS, JAL.	47600	101	11-INGRESOS MUNICIPALES	Pago Electronico	2000.0000 ESQUEJE DE NOCHEBUENA ADQUISICIÓN DE 5,000 PLANTULAS DE NOCHEBUENA EN MACETA DE 6, CON 8 A 10 PUNTAS PARA SER DESARRILLADAS EN E	17000	28/11/2023	B39EE645-424C-44CE-8225-E6ED3AAAFD46
183	ELEVADORES MULTINACIONALES PERSONALIZADOS, S.A. DE C.V.	EMP081202IE7	AVENIDA MOCTEZUMA PISO 7A 144	ZAPOPAN	45050	101	11-INGRESOS MUNICIPALES	Pago Electronico	SERVICIO DE MANTENIMIENTO PREVENTIVO Y CORRECTIV MENSUAL A ELEVADOR DE PASAJEROS MODELO MPH806C MARCA MACPUARSA UBICADO EN EL MERCADO CENT	4988	01/12/2023	3361ECB9-5D6B-4F35-98C4-9AA9A1DEDD48
184	ELVIRA RAMOS CORREA	RACE390422ID2	AVENIDA ALCALDE 150 COLONIA CENTRO	GUADALAJARA	44280	101	11-INGRESOS MUNICIPALES	Pago Electronico	10.0000 IMPRESION DE BANDERAS 10 BANDERAS RAZO IMPRESO POR AMBOS LADOS DE 90CM X 1.55CM	6960	18/12/2023	73F0B64DE100AC9A888BC7637BCC8D9D
185	EMILIA KOVACOVA	KOEM520924D83	AV. PASEO DE LA MARINA No. 245 DPTO. 3509	PUERTO VALLARTA, JALISCO	48335	101	11-INGRESOS MUNICIPALES	Pago Electronico	1.0000 PRESENTACIONES ARTISTICAS CONTRATACIÓN DEL ESPECTÁCULO EL CASCANUECES SOBRE HIELO A PRESENTARSE EL PRÓXIMO 06 DE DICIEMBRE 2023 EN	172125	04/12/2023	0D867234-D923-4B00-B43B-5DB2A58CB7F4
186	EMMANUEL GONZALEZ MEJIA	GOME850526R72	PROLONGACION VASCO DE QUIROGA 3800	CUAJIMALPA DE MORELOS	5109	101	11-INGRESOS MUNICIPALES	Pago Electronico	PAGO DEL INSTRUCTOR EMMANUEL GONZALEZ MEJIA, CON CONTRATO NO. 49/2023, AUTORIZADO CON ACUERDO DE LA COMISION DE DEPORTES DEL 16 DE ENERO DEL	8032.5	07/12/2023	AA3F56EE-85BA-4EE1-83FD-8DFAD2BA77F7
187	ERIK ENRIQUEZ IÑIGUEZ	EIIE0202146P1	VICTORIANO RAMÍREZ #516 SAN PABLO	TEPATITLAN	47600	101	11-INGRESOS MUNICIPALES	Pago Electronico	PAGO DEL INSTRUCTOR ERIK ENRIQUEZ IÑIGUEZ, CON CONTRATO NO. 35/2023, AUTORIZADO CON ACUERDO DE LA COMISION DE DEPORTES DEL 16 DE ENERO DEL 2	5220	07/12/2023	AAA1DD56-E9E3-4623-A023-758B9D66EE84

CUENTA PÚBLICA - MUNICIPIO TEPATITLÁN DE MORELOS
INFORMATIVA DE PROVEEDORES
DEL 1 DE ENERO AL 31 DE DICIEMBRE DE 2023

N°	PROVEEDOR Y/O PRESTADOR	R.F.C.	DOMICILIO	CIUDAD	CODIGO POSTAL	FUENTE DE FINANCIAMIENTO	ORIGEN DEL RECURSO POR CUENTA BANCARIA	FORMA DE PAGO	DESCRIPCIÓN DEL GASTO	IMPORTE	FECHA DE LA FACTURA	FOLIO DE FACTURA
188	ERNESTO MELENDEZ TORRES	METE650321FG6	MORELOS 58 INTERIOR 1	CAPILLA DE GUADALUPE,TEPATITLAN DE MORELOS	47700	602	16-RECURSOS ESTATALES	Pago Electronico	IMPARTICIÓN DEL TALLER DE BALLET FOLCLORICO CON UN TOTAL DE 18 HORAS LABORADAS EN CAPILLA DE GUADALUPE POR EL INSTRUCTOR ERNESTO MELENDEZ, D	3534.3	04/12/2023	157D2477-7476-4C5B-8DD4-804F75871866
189	ERNESTO MELENDEZ TORRES	METE650321FG6	MORELOS 58 INTERIOR 1	CAPILLA DE GUADALUPE,TEPATITLAN DE MORELOS	47700	101	11-INGRESOS MUNICIPALES	Pago Electronico	IMPARTICIÓN DEL TALLER DE BALLET FOLCLORICO CON UN TOTAL DE 8 HORAS LABORADAS EN CAPILLA DE GUADALUPE POR EL INSTRUCTOR ERNESTO MELENDEZ, DE	1570.8	04/12/2023	23B161F6-AE43-43D3-871F-A47044A742EE
190	ESPACIOS Y CONSTRUCCION DE LOS ALTOS, S.A. DE C.V.	ECA900807DY8	GOMEZ MORIN, COLONIA , 12	TEPATITLAN	47600	501	25-FONDO DE INFRAESTRUCTURA SOCIAL MUNICIPAL	Pago Electronico	CxP: 7245, Pago de la Estimación con Clave: Dos, finiquito. del período de ejecución del 17/08/2023 al 16/09/2023 relativo a la obra: 23FAIS	198720.48	17/11/2023	a314c042-faf4-4907-a895-be5f86ac4e4e
191	ESPACIOS Y CONSTRUCCION DE LOS ALTOS, S.A. DE C.V.	ECA900807DY8	GOMEZ MORIN, COLONIA , 12	TEPATITLAN	47600	503	15-RECURSDS FEDERALES	ADEFAS ND PAGADD SOLO DEVENGADO	CxP: 8367, Pago de la Estimación con Clave: 2 DDS del período de ejecución del 11/12/2023 al 15/12/2023 relativo a la obra: DDUOP-CACSE-DSJG	446132.54	27/12/2023	3b2ae80c-ba94-43b9-828b-e3a65666b471
192	ESPACIOS Y CONSTRUCCION DE LOS ALTOS, S.A. DE C.V.	ECA900807DY8	GOMEZ MORIN, COLONIA , 12	TEPATITLAN	47600	503	15-RECURSOS FEDERALES	ADEFAS NO PAGADD SOLO DEVENGADO	CxP: 8366, Pago de la Estimación con Clave: 1 UNO del período de ejecución del 04/12/2023 al 08/12/2023 relativo a la obra: DDUOP-CACSE-DSJG	526445.79	08/12/2023	28227fc1-80bd-48f3-b30a-6728c99411a8
193	ESPACIOS Y CONSTRUCCION DE LOS ALTOS, S.A. DE C.V.	ECA900807DY8	GOMEZ MORIN, COLONIA , 12	TEPATITLAN	47600	503	15-RECURSOS FEDERALES	ADEFAS NO PAGADO SOLO DEVENGADO	CxP: 8368, Pago de la Estimación con Clave: 3 TRES FINIQUITO del período de ejecución del 18/12/2023 al 22/12/2023 relativo a la obra: DDUOP	542277	15/12/2023	5214b4eb-c8b1-44f6-a2f1-1b5bd9ffca81
194	ESTEBAN LORENZO BAEZ GOMEZ	BAGE771019KR7	AV. JACARANDAS NÚMERO 159 COLONIA JARDINES DE TEPA	TEPATITLÁN DE MORELOS, JALISCO,	47600	501	25-FONDO DE INFRAESTRUCTURA SOCIAL MUNICIPAL	Pago Electronico	CxP: 8144, Pago de la Estimación con Clave: Uno, finiquito. del período de ejecución del 27/11/2023 al 13/12/2023 relativo a la obra: 23FAIS	292839.07	14/12/2023	62493df8-bbe5-4853-aa32-2d332e8f5d88

CUENTA PÚBLICA - MUNICIPIO TEPATITLÁN DE MORELOS
INFORMATIVA DE PROVEEDORES
DEL 1 DE ENERO AL 31 DE DICIEMBRE DE 2023

N°	PROVEEDOR Y/O PRESTADOR	R.F.C.	DOMICILIO	CIUDAD	CODIGO POSTAL	FUENTE DE FINANCIAMIENTO	ORIGEN DEL RECURSO POR CUENTA BANCARIA	FORMA DE PAGO	DESCRIPCIÓN DEL GASTO	IMPORTE	FECHA DE LA FACTURA	FOLIO DE FACTURA
195	EVOLUCION E INGENIERIA EN PROYECTOS Y CONSTRUCCION DE MEXICD S.A. DE C.V.	EIP2302034YA	EMPRESARIOS #135	ZAPOPAN, JALISCO	45116	101	11-INGRESOS MUNICIPALES	Pago Electronico	1.0000 REPARACION DE CAMARA DE REFRIGERACION MANTENIMIENTO CAMARA DE REFRIGERACIÓN. . CAMBIO DE ACEITE A COMPRESOR ADECUADO PARA REFRIGERAN	20810.4	07/11/2023	D1E6055F-EF7A-4E07-A56D-85B9C7D34C41
196	EVOLUCION E INGENIERIA EN PROYECTOS Y CONSTRUCCION DE MEXICO S.A. DE C.V.	EIP2302034YA	EMPRESARIOS #135	ZAPOPAN, JALISCO	45116	101	11-INGRESOS MUNICIPALES	Pago Electronico	1.0000 REPARACION DE CAMARA DE REFRIGERACION MANTENIMIENTD PARA ACTIVACIÓN DE LA CÁMARA DE REFRIGERACIÓN DEL RASTRO DE CONEJDS. .CARGA DE RE	6032	03/01/2024	1A8F17FA-BBA2-4E09-95F1-45122E3010FC
197	EVOLUCION E INGENIERIA EN PROYECTOS Y CONSTRUCCION DE MEXICO S.A. DE C.V.	EIP2302034YA	EMPRESARIOS #135	ZAPOPAN, JALISCO	45116	101	11-INGRESOS MUNICIPALES	Pago Electronico	2.0000 EQUIPO DE AIRE ACONDICIONADO 2 AIRES ACONDICIONADOS TIPO MINI SPLIT DE 1 TONELADA 220V FRIO-CALOR PARA LA JEFATURA DE ARCHIVO MUNICIP	34800	04/12/2023	D05BBC12-4FA2-49A1-934D-585E8CEE0C91
198	EVOLUCION E INGENIERIA EN PROYECTOS Y CONSTRUCCION DE MEXICO S.A. DE C.V.	EIP2302034YA	EMPRESARIOS #135	ZAPOPAN, JALISCO	45116	101	11-INGRESOS MUNICIPALES	Pago Electronico	1.0000 AIRE ACONDICIONADO UN AIRE ACONDICIONADO TIPO MINISPLIT DE 1 TONELADA, MARCA MIRAGE DE 220V, FRÍO CALOR PARA LA COORDINACIÓN DEL VIVE	13994.24	04/12/2023	F7274B9C-43S4-446F-8881-8E9B7D9EFB77
199	EVOLUCION E INGENIERIA EN PROYECTOS Y CONSTRUCCION DE MEXICO S.A. DE C.V.	EIP2302034YA	EMPRESARIOS #135	ZAPOPAN, JALISCO	45116	101	11-INGRESOS MUNICIPALES	Pago Electronico	1.0000 AIRE ACONDICIONADO MINI SPLIT 1 AIRE ACONDICIONADO TIPO MINI SPLIT MARCA MIRAGE DE 1 TONELADA DE 220V FRIÓ - CALOR PARA JEFATURA DE C	13994.24	04/12/2023	FC3D15D8-89A4-4631-BE66-BC2A063625CC
200	EZEQUIEL GUTIERREZ MARTIN	GUME280202 SG5	SEVILLA GOMEZ No. 50 DELEGACION PEGUEROS	TEPATITLAN DE MORELOS	47715	101	11-INGRESOS MUNICIPALES	Pago Electronico	978.01 LTS DE MAGNA Y 172.06 LTS DE DIESEL DEL 17 DE OCTUBRE AL 14 DE NOVIEMBRE DEL 2023	26613.16	31/10/2023	2ddb25a9-7903-4c9e-80b0-1738cacbab58
201	EZEQUIEL GUTIERREZ MARTIN	GUME280202 SG5	SEVILLA GOMEZ No. 50 DELEGACION PEGUEROS	TEPATITLAN DE MORELOS	47715	101	11-INGRESOS MUNICIPALES	Pago Electronico	627.57 LTS DE MAGNA DEL 21 DE NOVIEMBRE AL 05 DE DICIEMBRE DEL 2023	14390.86	27/11/2023	4ae7a090-a3ec-4aa9-a95f-5a997e17bb64

CUENTA PÚBLICA - MUNICIPIO TEPATITLÁN DE MORELOS
INFORMATIVA DE PROVEEDORES
DEL 1 DE ENERO AL 31 DE DICIEMBRE DE 2023

N°	PROVEEDOR Y/O PRESTADOR	R.F.C.	DOMICILIO	CIUDAD	CODIGO POSTAL	FUENTE DE FINANCIAMIENTO	ORIGEN DEL RECURSO POR CUENTA BANCARIA	FORMA DE PAGO	DESCRIPCIÓN DEL GASTO	IMPORTE	FECHA DE LA FACTURA	FOLIO DE FACTURA
202	FABIAN GUZMAN FLORES	GUFF740202BT8	20 DE NOVIEMBRE No. 85 A, COLONIA CENTRO,	TEPATITLAN DE MORELOS	47600	101	11-INGRESOS MUNICIPALES	Pago Electronico	1.0000 PINTURA COMPRA DE PINTURA PARA PINTAR Y RESTAURAR LOS ADORNOS NAVIDEÑOS QUE SE COLOCARAN EN CENTRO DE LA CIUDAD EN EL MARCO DE LOS FE	19438	01/12/2023	16f808af-20a3-470e-b5b3-07812e8b7c92
203	FABIAN GUZMAN FLORES	GUFF740202BT8	20 DE NOVIEMBRE No. 85 A, COLDNIA CENTRO,	TEPATITLAN DE MORELOS	47600	101	11-INGRESOS MUNICIPALES	Pago Electronico	5.0000 BARNIZ 5 CUBETAS DE 19 LITROS DE BARNIZ PARA LA BODEGA DE MANTENIMIENTO Y PARA CONTINUAR CON LA REMODELACIÓN DE LA PLAZA PRINCIPAL DE	39419.99	01/12/2023	4fd5066d-b02e-4e7a-a27b-6d8a94989f01
204	FABIAN GUZMAN FLORES	GUFF740202BT8	20 DE NOVIEMBRE No. 85 A, COLONIA CENTRO,	TEPATITLAN DE MORELOS	47600	101	11-INGRESOS MUNICIPALES	Pago Electronico	6.0000 PINTURA VINILICA COLOR BLANCO 19LTS 6 CUBETAS DE PINTURA VINILICA COLOR BLANCO DE 19 LITROS PARA EL RAYADO DEL ESTADIO TEPA GOMEZ P	6900	11/12/2023	dda7ac70-7995-4998-9ebb-78d20067c962
205	FABIAN VERA GUTIERREZ	VEGF950222UV3	COLIBRI 1632 COL. LAS AGUILILLAS	TEPATITLAN	47698	101	11-INGRESOS MUNICIPALES	Pago Electronico	PAGO DEL INSTRUCTOR FABIÁN VERA GUTIÉRREZ, CON CONTRATO NO. 36/2023, AUTORIZADO CON ACUERDO DE LA COMISIÓN DE DEPORTES DEL 16 DE ENERO DEL 2	3016	05/12/2023	4383DE86-A2F1-4AFB-AA78-2854639BC011
206	FERNANDA LIZBETH ORTIZ DE ALBA	OIAF940501TU0	5 DE MAYO #725	LAGOS DE MORENO	47400	101	11-INGRESOS MUNICIPALES	Pago Electronico	1.0000 CONTRATACION DE AGRUPACION/CANTANTE CONTRATACIÓN DE LA AGRUPACIÓN CAMERATA VOCAL MÉXICO QUE SE ESTARÁN PRESENTANDO EL DÍA DOMINGO 17	11600	26/12/2023	01B809B0-0C0A-4AB6-801E-B83BEBAE4D61
207	FERNANDO CANO CLETO	CACF810309LZ9	INGENIEROS Núm 336	AGUASCALIENTES	20199	101	11-INGRE5OS MUNICIPALES	Pago Electronico	150.0000 PLAYERA 150 PLAYERAS DE TELA DRY FIT, EN COLOR BLANCO, CON SUBLIMADO A COLOR EN EL FRENTE Y EN EL REVERSO DE 22 X 34 CMS, (15 EN	13050	05/12/2023	AAA1617F-42F8-4FF7-A538-47CE50D1BB72

CUENTA PÚBLICA - MUNICIPIO TEPATITLÁN DE MORELOS
INFORMATIVA DE PROVEEDORES
DEL 1 DE ENERO AL 31 DE DICIEMBRE DE 2023

N°	PROVEEDOR Y/O PRESTADOR	R.F.C.	DOMICILIO	CIUDAD	CODIGO POSTAL	FUENTE DE FINANCIAMIENTO	ORIGEN DEL RECURSO POR CUENTA BANCARIA	FORMA DE PAGO	DESCRIPCIÓN DEL GASTO	IMPORTE	FECHA DE LA FACTURA	FOLIO DE FACTURA
208	FERREMATERIALES EL GALLO, S.A. DE C.V.	FGA110617N67	Carretera Federal 80 2724, Jauja	TEPATITLAN DE MORELOS	47600	101	11-INGRESOS MUNICIPALES	Pago Electronico	70.0000 TEPETATE 70 VIAJES DE TEPETATE OE 14 M3 QUE SERÁN UTILIZADOS PARA LA BASE OE LA REHABILITACIÓN DE LAS LOZAS OE LA CALLE INOEPENDENCI	248500	15/11/2023	03A30853-1BF9-4E92-A068-75075337572O
209	FERREMATERIALES EL GALLO, S.A. DE C.V.	FGA110617N67	Carretera Federal 80 2724, Jauja	TEPATITLAN DE MORELOS	47600	101	11-INGRESOS MUNICIPALES	Pago Electronico	1.0000 CILINDROS 1 CILINDRO PARA LA REPARACION INTERNA DEL LA SOPLAOORA STIHL BR 600, 1.0000 PISTONES 1 PISTON PARA LA REPARACION INTERNA	4463	28/11/2023	28A4C504-6B1C-46C4-8852-OA3O237A3E60
210	FERREMATERIALES EL GALLO, S.A. OE C.V.	FGA110617N67	Carretera Federal 80 2724, Jauja	TEPATITLAN DE MORELOS	47600	101	11-INGRESOS MUNICIPALES	Pago Electronico	6S00.0000 LADRILLO TABICON 6,500 LAORILLOS OE TABICÓN CON FLETE PARA UTILIZAR EN LA CONSTRUCCIÓN DE GAVETAS EN LOS CEMENTERIOS JARDÍN DE LA	33150.65	25/11/2023	9338C0BB-AC64-471B-AC81-94E7E9155A00
211	FERREMATERIALES EL GALLO, S.A. OE C.V.	FGA110617N67	Carretera Federal 80 2724, Jauja	TEPATITLAN DE MORELOS	47600	101	11-INGRESOS MUNICIPALES	Pago Electronico	2.0000 TEPETATE 2 VIAJES DE TEPETATE DE 14 METROS PARA EMPAREJAR ANDADORES EN LAS UNIDADES HIOALGO, PIPON, HACIIENOA POPOTES, PIPON, TABLON,	7100	05/12/2023	D008AE26-1F7A-47CA-8938-E0OF79432192
212	FERREMATERIALES EL GALLD, S.A. DE C.V.	FGA110617N67	Carretera Federal 80 2724, Jauja	TEPATITLAN DE MORELOS	47600	101	11-INGRESOS MUNICIPALES	Pago Electronico	40.0000 CAL 40 SACOS DE CAL PARA EL RAYAOO DE LOS CAMPOS OE LAS UNIDADES DEPORTIVAS HIDALGO, MORELOS, JUAN MARTIN DEL CAMPO, PIPON , TABLO	3120	05/12/2023	333CCO0E-31O1-4382-971F-55DABEF2CAC3
213	FLOCAR AUTOMOTRIZ DE LOS ALTOS SA DE CV	CAL890719JX1	BOULEVAR ANACLETO GONZALEZ FLORES Núm 1085	TEPATITLAN DE MORELOS	47698	101	11-INGRESOS MUNICIPALES	Pago Electronico	REFACCIONES, ND ECONÓMICO: #674	810.02	24/11/2023	CDBE21D1-88F5-4858-BE5E-69A8D90440B9
214	FLOCAR AUTOMOTRIZ DE LOS ALTOS SA DE CV	CAL890719JX1	BOULEVAR ANACLETO GONZALEZ FLORES Núm 1085	TEPATITLAN DE MORELOS	47698	101	11-INGRESOS MUNICIPALES	Pago Electronico	REFACCIONES, NO ECONÓMICO: #748 SERVICIO EXTERNO: 1 REVISAR FUGAS EN GENERAL ,DESARROLLO HUMANO Y SOCIAL # 748, CI 61660, IO 80377 0.67 SER	779.15	24/11/2023	F2FC2413-5DDB-475C-9DB6-5AB7E75BA534

CUENTA PÚBLICA - MUNICIPIO TEPATITLÁN DE MORELOS
INFORMATIVA DE PROVEEDORES
DEL 1 DE ENERO AL 31 DE DICIEMBRE DE 2023

N°	PROVEEDOR Y/O PRESTADOR	R.F.C.	DOMICILIO	CIUDAD	CODIGO POSTAL	FUENTE DE FINANCIAMIENTO	ORIGEN DEL RECURSO POR CUENTA BANCARIA	FORMA DE PAGO	DESCRIPCIÓN DEL GASTO	IMPORTE	FECHA DE LA FACTURA	FOLIO DE FACTURA
215	FLOCAR AUTOMOTRIZ DE LOS ALTOS SA DE CV	CAL890719JX1	BOULEVAR ANACLETO GONZALEZ FLORES Núm 1085	TEPATITLAN DE MORELOS	47698	101	11-INGRESOS MUNICIPALES	Pago Electronico	REFACCIONES, NO ECONÓMICO: #748 SERVICIO EXTERNO: 1 REVISAR FUGAS EN GENERAL ,DESARROLLO HUMANO Y SOCIAL # 748, CI 61660, ID 80377 0.67 SER	1220.18	24/11/2023	F2FC2413-5DDB-475C-9DB6-5AB7E75BA534
216	FLOCAR AUTOMOTRIZ DE LOS ALTOS SA DE CV	CAL890719JX1	BOULEVAR ANACLETO GONZALEZ FLORES Núm 1085	TEPATITLAN DE MORELOS	47698	101	11-INGRESOS MUNICIPALES	Pago Electronico	REFACCIONES, NO ECONÓMICO: #748 SERVICIO EXTERNO: 1 REVISAR FUGAS EN GENERAL ,DESARROLLO HUMANO Y SOCIAL # 748, CI 61660, ID 80377 0.67 SER	1050.67	24/11/2023	F2FC2413-5DDB-475C-9DB6-5AB7E75BA534
217	FLOCAR AUTOMOTRIZ DE LOS ALTOS SA DE CV	CAL890719JX1	BOULEVAR ANACLETO GONZALEZ FLORES Núm 1085	TEPATITLAN DE MORELOS	47698	101	11-INGRESOS MUNICIPALES	Pago Electronico	REFACCIONES, NO ECONÓMICO: #677, #664	4322.41	04/12/2023	57B6BF07-954D-4194-B513-53AAEE0A8ECD
218	FORMAS IMPRESAS TAPATIAS, S.A. DE C.V.	FIT090511QR1	HERRERA Y CAIRO 628, ALAMO ORIENTE	SAN PEDRO TLAQUEPAQUE, JAL.	45570	101	11-INGRESOS MUNICIPALES	Pago Electronico	1000.0000 IMPRESIONES 1000 TARJETONES DE PAGO ESCUELAS DEPORTIVAS PARA LA JEFATURA DE ACTIVIDADES FISICAS CON LAS SIGUIENTES CARACTERISTICA	1851.4	29/11/2023	F30F11F9-8F0A-11EE-8360-00155D014009
219	FORMAS IMPRESAS TAPATIAS, S.A. DE C.V.	FIT090511QR1	HERRERA Y CAIRO 628, ALAMO ORIENTE	SAN PEDRO TLAQUEPAQUE, JAL.	45570	101	11-INGRESOS MUNICIPALES	Pago Electronico	30000.0000 BOLETOS PISO Y PLAZA 30, 000 BOLETOS DE PISO Y PLAZA, PAPEL BOND DE 125 GRS. MARCADO SUAJE A 1 TINTA, A UNA CARA, FOLIO ROJO , DE	4524	23/11/2023	FF1266D0-8A65-11EE-A4B4-00155D012007
220	FORMAS IMPRESAS TAPATIAS, S.A. DE C.V.	FIT090511QR1	HERRERA Y CAIRO 628, ALAMO ORIENTE	SAN PEDRO TLAQUEPAQUE, JAL.	45570	101	11-INGRESOS MUNICIPALES	Pago Electronico	50000.0000 RECIBOS IMPUESTO PREDIAL COMPRA DE 50,000 RECIBOS PARA EL COBRO DE PREDIAL, PAPEL PASANTE, FOLIOS 332501 AL 382500, TAMAÑO MEDIA	25520	01/12/2023	144B54B0-9092-11EE-9430-00155D012007
221	FRAGMENTO 622, S.A. DE C.V.	FSV190620Q69	ÁLVARO OBREGÓN NÚMERO 358-A	TEPATITLAN	47600	501	25-FONDO DE INFRAESTRUCTURA SOCIAL MUNICIPAL	Pago Electronico	CxP: 8011, Pago de la Estimación con Clave: Dos, finiquito. del período de ejecución del 10/11/2023 al 08/12/2023 relativo a la obra: 23FAIS	1850671.23	08/12/2023	0A236FE7-513A-420F-9628-6ED40A0EE058

CUENTA PÚBLICA - MUNICIPIO TEPATITLÁN DE MORELOS
INFORMATIVA DE PROVEEDORES
DEL 1 DE ENERO AL 31 DE DICIEMBRE DE 2023

N°	PROVEEDOR Y/O PRESTADOR	R.F.C.	DOMICILIO	CIUDAD	CODIGO POSTAL	FUENTE DE FINANCIAMIENTO	ORIGEN DEL RECURSO POR CUENTA BANCARIA	FORMA DE PAGO	DESCRIPCIÓN DEL GASTO	IMPORTE	FECHA DE LA FACTURA	FOLIO DE FACTURA
222	FRAGMENTO 622, S.A. DE C.V.	FSV190620Q69	ÁLVARO OBREGÓN NÚMERO 358-A	TEPATITLAN	47600	501	25-FONDO DE INFRAESTRUCTURA SOCIAL MUNICIPAL	ADEFAS NO PAGADO EN 2023 SOLO DEVENGADO	CxP: 8375, Pago de la Estimación con Clave: Uno, finiquito. dei período de ejecución del 12/12/2023 al 15/12/2023 relativo a la obra: 23FAIS	806468.53	29/12/2023	E5E6FF39-71CF-4876-A78D-9D6CBFD0D252
223	FRANCISCO DE JESUS MONTALVO GONZALEZ	MOGF6210042R0	AVENIDA J.RICARDO ALCALA IÑIGUEZ Núm 269 A C.P. 47600 Num Ext 269 A	TEPATITLAN DE MORELOS JALISCO	47600	101	11-INGRESOS MUNICIPALES	Pago Electronico	SE AUTORIZA PAGO POR 115 SESIONES DE REHABILITACION FISICA (16 PASES) PARA LOS PACIENTES DE LOS SERVICIOS MEDICOS MUNICIPALES VARIAS DEPENDE	25300.01	17/11/2023	715072be-73b7-4fcd-aaf7-b9255e46fa13
224	FRANCISCO DE JESUS MONTALVO GONZALEZ	MOGF6210042R0	AVENIDA J.RICARDO ALCALA IÑIGUEZ Núm 269 A C.P. 47600 Num Ext 269 A	TEPATITLAN DE MORELOS JALISCO	47600	101	11-INGRESOS MUNICIPALES	Pago Electronico	SE AUTORIZA PAGO POR 10 SESIONES DE REHABILITACION FISICA (1 PASE) PARA LOS PACIENTES DE LOS SERVICIOS MEDICOS MUNICIPALES DIF DE ACUERDO AL	2200	17/11/2023	66c941af-3660-41ba-a2d5-a3aba7698cf6
225	FRANCISCO DE JESUS MONTALVO GONZALEZ	MOGF6210042R0	AVENIDA J.RICARDO ALCALA IÑIGUEZ Núm 269 A C.P. 47600 Num Ext 269 A	TEPATITLAN DE MORELOS JALISCO	47600	101	11-INGRESOS MUNICIPALES	Pago Electronico	SE AUTORIZA PAGO POR 55 SESIONES DE REHABILITACION FISICA (8 PASES) PARA LOS PACIENTES DE LOS SERVICIOS MEDICOS MUNICIPALES VARIAS DEPENDENC	12100.01	06/12/2023	0935cd2f-6aad-4d9b-aa8d-4c10da656a41
226	FRANCISCO GOMEZ VELAZQUEZ	GOVF8712228B0	MAYAS 760 LAS COLONIAS	TEPATITLAN	47620	503	15-RECURSOS FEDERALES	ADEFAS NO PAGADO SOLO DEVENGADO	CxP: 8350, Pago de la Estimación con Clave: 1 ÚNICA Y FINIQUITO del período de ejecución del 04/12/2023 al 21/12/2023 relativo a la obra: DD	1705026.1	29/12/2023	223a337a-14db-41b2-8570-4f77bf6b959c
227	FRANCISCO GOMEZ VELAZQUEZ	GOVF8712228B0	MAYAS 760 LAS COLONIAS	TEPATITLAN	47620	501	25-FONDO DE INFRAESTRUCTURA SOCIAL MUNICIPAL	ADEFAS NO PAGADO EN 2023 SOLO DEVENGADO	CxP: 8315, Pago de la Estimación con Clave: Uno, finiquito. del período de ejecución del 11/12/2023 al 18/12/2023 relativo a la obra: 23FAIS	270520.54	19/12/2023	25f05274-c187-41fe-b58c-f45081606d74
228	FRANCISCO JAVIER GARCIA GONZALEZ	GAGF810728HV2	CABAÑAS 50	TEPATITLAN DE MORELOS	47600	101	11-INGRESOS MUNICIPALES	Pago Electronico	3.0000 ANTIBENZIL JABON QUIRURGICO SOLUCION 3.850 LTS JABON QUIRURGICO SOLUCION	248.73	14/11/2023	2FFC0963-04C7-487F-BD16-19AF62E3226D
229	FRANCISCO JAVIER GARCIA GONZALEZ	GAGF810728HV2	CABAÑAS 50	TEPATITLAN DE MORELOS	47600	101	11-INGRESOS MUNICIPALES	Pago Electronico	10.0000 COLÁGENO TIPO II COLAGENO TIPO II CAPSULA	9760	18/11/2023	4D7C2648-E79F-4198-B23F-EB8CB2497791

CUENTA PÚBLICA - MUNICIPIO TEPATITLÁN DE MORELOS
INFORMATIVA DE PROVEEDORES
DEL 1 DE ENERO AL 31 DE DICIEMBRE DE 2023

N°	PROVEEDOR Y/O PRESTADOR	R.F.C.	DOMICILIO	CIUDAD	CODIGO POSTAL	FUENTE DE FINANCIAMIENTO	ORIGEN DEL RECURSO POR CUENTA BANCARIA	FORMA DE PAGO	DESCRIPCIÓN DEL GASTO	IMPORTE	FECHA DE LA FACTURA	FOLIO DE FACTURA
230	FRANCISCO JAVIER GARCIA GONZALEZ	GAGF810728HV2	CABAÑAS 50	TEPATITLAN DE MORELOS	47600	101	11-INGRESOS MUNICIPALES	Pago Electronico	13.0000 ERDOSTEINA TABLETAS ERDOSTEINA, 300 MGCAPSULASCAJA CON 20, 75.0000 PROPANOLOL TABLETAS PROPANOLOL, 10 MGTABLETASCAJA CON 50, 15	33891	17/11/2023	08D812CC-42B3-4C7F-BB98-ACA40758F464
231	FRANCISCO JAVIER GARCIA GONZALEZ	GAGF810728HV2	CABAÑAS 50	TEPATITLAN DE MORELOS	47600	101	11-INGRESOS MUNICIPALES	Pago Electronico	25.0000 PICOSULFATO DE SODIO TABLETAS PICOSULFATO DE SODIO, 5 MGTABLETASCAJA CON 20, 50.0000 NIFEDIPINO TABLETAS NIFEDIPINO, 30 MG, L.PT	1850	27/11/2023	4AEA06BC-EFE4-496C-88B3-E96ABFE12FD3
232	FRANCISCO JAVIER VAZQUEZ GONZALEZ	VAGF820913LT0	AV ANACLETO GONZALEZ FLORES # 744COLONIA COMERCIAL	TEPATITLAN	47698	101	11-INGRESOS MUNICIPALES	Pago Electronico	1.0000 SERVICIO DE MANTENIMIENTO SERVICIO DE REPARACION DE COMPRESOR LIBRE DE ACEITE DE 2 HP MONTADO EN TANQUE DE 80 LT. UTILIZADO EN LA UNI	3480	04/12/2023	3EA1C77B-AA6B-42BE-88CE-8485B7BDC4C8
233	GABRIELA ISAAC GONZALEZ	IAGG840328PDA	ANACLETO GONZALEZ FLORES SUR Núm 632 A	TEPATITLAN DE MORELOS	47630	101	11-INGRESOS MUNICIPALES	Pago Electronico	REFACCIONES, NO ECONÓMICO: #D17, #76, #327, #327.	2555.49	25/10/2023	e7e49c46-9141-4425-8c61-bdeb8d78d169
234	GABRIELA ISAAC GONZALEZ	IAGG840328PDA	ANACLETO GONZALEZ FLORES SUR Núm 632 A	TEPATITLAN DE MORELOS	47630	101	11-INGRESOS MUNICIPALES	Pago Electronico	REFACCIONES, NO ECONÓMICO: #691, #673, #743, #677	4109.28	25/10/2023	234abdab-449c-4c08-9e55-5b812e2d4fcd
235	GABRIELA ISAAC GONZALEZ	IAGG840328PDA	ANACLETO GONZALEZ FLORES SUR Núm 632 A	TEPATITLAN DE MORELOS	47630	101	11-INGRESOS MUNICIPALES	Pago Electronico	REFACCIONES, NO ECONÓMICO: #693, #657, #691, #673	4109.28	25/10/2023	918816d3-bfa1-4a93-a5ea-9af00a932a77
236	GABRIELA ISAAC GONZALEZ	IAGG840328PDA	ANACLETO GONZALEZ FLORES SUR Núm 632 A	TEPATITLAN DE MORELOS	47630	101	11-INGRESOS MUNICIPALES	Pago Electronico	REFACCIONES, NO ECONÓMICO: #691, #693, #744	3081.96	10/10/2023	3a3d6395-9996-4140-827b-4402cef6a9ae
237	GABRIELA ISAAC GONZALEZ	IAGG840328PDA	ANACLETO GONZALEZ FLORES SUR Núm 632 A	TEPATITLAN DE MORELOS	47630	101	11-INGRESOS MUNICIPALES	Pago Electronico	REFACCIONES, NO ECONÓMICO: #744, #691, #667, #744	4109.28	10/10/2023	e195846b-c4e9-463d-a1de-8c16e26115b9
238	GABRIELA ISAAC GONZALEZ	IAGG840328PDA	ANACLETO GONZALEZ FLORES SUR Núm 632 A	TEPATITLAN DE MORELOS	47630	101	11-INGRESOS MUNICIPALES	Pago Electronico	REFACCIONES, NO ECONÓMICO: #744, #743, #744, #667	4109.28	25/10/2023	a3925841-04e1-4508-b320-37e280b66706
239	GABRIELA ISAAC GONZALEZ	IAGG840328PDA	ANACLETO GONZALEZ FLORES SUR Núm 632 A	TEPATITLAN DE MORELOS	47630	101	11-INGRESOS MUNICIPALES	Pago Electronico	REFACCIONES, NO ECONÓMICO: #693, #650, #659, #743	4109.28	25/10/2023	2f304f8e-55f3-4dd5-b02d-bc6ed4123e82
240	GABRIELA ISAAC GONZALEZ	IAGG84032BPDA	ANACLETO GONZALEZ FLORES SUR Núm 632 A	TEPATITLAN DE MORELOS	47630	101	11-INGRESOS MUNICIPALES	Pago Electronico	REFACCIONES, NO ECONÓMICO: #693, #744, #744, #691	4109.28	10/10/2023	1bf17a92-dd3b-4f9e-8e35-72d8ef29b15a
241	GABRIELA ISAAC GONZALEZ	IAGG840328PDA	ANACLETO GONZALEZ FLORES SUR Núm 632 A	TEPATITLAN DE MORELOS	47630	101	11-INGRESOS MUNICIPALES	Pago Electronico	REFACCIONES, NO ECONÓMICO: #706	221	01/11/2023	cf4d7a8d-84cf-4be0-96fd-2d7fcae8fe60

CUENTA PÚBLICA - MUNICIPIO TEPATITLÁN DE MORELOS
INFORMATIVA DE PROVEEDORES
DEL 1 DE ENERO AL 31 DE DICIEMBRE DE 2023

N°	PROVEEDOR Y/O PRESTADOR	R.F.C.	DOMICILIO	CIUDAD	CODIGO POSTAL	FUENTE DE FINANCIAMIENTO	ORIGEN DEL RECURSO POR CUENTA BANCARIA	FORMA DE PAGO	DESCRIPCIÓN DEL GASTO	IMPORTE	FECHA DE LA FACTURA	FOLIO DE FACTURA
242	GABRIELA ISAAC GONZALEZ	IAGG840328PDA	ANACLETO GONZALEZ FLORES SUR Núm 632 A	TEPATITLAN DE MORELOS	47630	101	11-INGRESOS MUNICIPALES	Pago Electronico	REFACCIONES, NO ECONÓMICO: #524, #673, #669, #339, #340	2748.18	06/11/2023	99014172-cd93-4eef-9d71-dd3cb22f6eef
243	GABRIELA ISAAC GONZALEZ	IAGG840328PDA	ANACLETO GONZALEZ FLORES SUR Núm 632 A	TEPATITLAN DE MORELOS	47630	101	11-INGRESOS MUNiCIPALES	Pago Electronico	REFACCIONES, NO ECONÓMICO: #524, #706, #691	3072	06/11/2023	7cb79752-c194-487a-81e0-315c4d8a2b39
244	GABRIELA ISAAC GONZALEZ	IAGG840328PDA	ANACLETO GONZALEZ FLORES SUR Núm 632 A	TEPATITLAN DE MORELOS	47630	101	11-INGRESOS MUNICIPALES	Pago Electronico	REFACCIONES, NO ECONÓMiCO: #524, #706, #691	1026	06/11/2023	7cb79752-c194-487a-81e0-315c4d8a2b39
245	GABRIELA ISAAC GONZALEZ	IAGG840328PDA	ANACLETO GONZALEZ FLORES SUR Núm 632 A	TEPATITLAN DE MORELOS	47630	101	11-INGRESOS MUNICIPALES	Pago Electronico	REFACCIONES, NO ECONÓMICO: #706	2114.69	21/11/2023	713d032f-f504-46d1-b6e9-a789278e7ca8
246	GABRIELA ISAAC GONZALEZ	IAGG840328PDA	ANACLETO GONZALEZ FLORES SUR Núm 632 A	TEPATITLAN DE MORELOS	47630	101	11-INGRESDS MUNICIPALES	Pago Electronico	REFACCIONES, NO ECONÓMICO: #672, #722, #670	4109.69	07/12/2023	33801577-32fc-4f26-b7e9-c6d4b61a9043
247	GABRIELA ISAAC GONZALEZ	IAGG840328PDA	ANACLETO GONZALEZ FLORES SUR Núm 632 A	TEPATITLAN DE MORELOS	47630	101	11-INGRESOS MUNICIPALES	Pago Electronico	REFACCIONES, NO ECONÓMICO: #693, #545, #744	7236.06	29/11/2023	a593ec89-85db-486e-b2d6-319e49c09eb6
248	GABRIELA ISAAC GONZALEZ	IAGG840328PDA	ANACLETO GONZALEZ FLORES SUR Núm 632 A	TEPATITLAN DE MORELOS	47630	101	11-INGRESOS MUNICIPALES	Pago Electronico	REFACCIONES, NO ECONÓMICO: #693, #545, #744	2800	29/11/2023	a593ec89-85db-486e-b2d6-319e49c09eb6
249	GABRIELA ISAAC GONZALEZ	IAGG840328PDA	ANACLETO GONZALEZ FLORES SUR Núm 632 A	TEPATITLAN DE MORELOS	47630	101	11-INGRESOS MUNICIPALES	Pago Electronico	REFACCIONES, NO ECONÓMICO: #524, #672, #325	3575.91	29/11/2023	410d7f7b-8787-4da3-a251-f250c6f16ee0
250	GABRIELA ISAAC GONZALEZ	IAGG840328PDA	ANACLETO GONZALEZ FLORES SUR Núm 632 A	TEPATITLAN DE MORELOS	47630	101	11-INGRESOS MUNICIPALES	Pago Electronico	REFACCIONES, NO ECONÓMICO: #524, #672, #325	1373.79	29/11/2023	410d7f7b-8787-4da3-a251-f250c6f16ee0
251	GABRIELA ISAAC GONZALEZ	IAGG840328POA	ANACLETO GONZALEZ FLORES SUR Núm 632 A	TEPATITLAN DE MORELOS	47630	101	11-INGRESOS MUNICIPALES	Pago Electronico	REFACCIONES: NO. ECONOMICO #706, #250, #660	1590.95	21/11/2023	967ab8ff-c300-4acd-8fa2-8e4a21c5859d
252	GABRIELA ISAAC GONZALEZ	IAGG840328PDA	ANACLETO GONZALEZ FLDRES 5UR Núm 632 A	TEPATITLAN DE MORELDS	47630	101	11-INGRESOS MUNICIPALES	Pago Electronico	REFACCIONES: ND. ECONOMICO; #358, #340, #614, #606	4234.01	30/11/2023	662e2336-a649-425e-b9f1-cb33a2d2f315
253	GABRIELA ISAAC GONZALEZ	IAGG840328PDA	ANACLETD GONZALEZ FLORES SUR Núm 632 A	TEPATITLAN OE MORELOS	47630	101	11-INGRESOS MUNICIPALES	Pago Electronico	1.0000 HORQUILLA DE CLUTCH SE REQUIERE 1 HORQUILLA CLUTCH; PARA NÚMERO ECONÓMICO #669, PERTENECIENTE A LA DEPENDENCIA DE DESARRDLLO RURAL, E	8849.99	06/12/2023	4eabb3aa-9ce0-4526-a9eb-d6a9c2ed8535
254	GABRIELA ISAAC GONZALEZ	IAGG840328PDA	ANACLETO GONZALEZ FLORES SUR Núm 632 A	TEPATITLAN DE MORELOS	47630	101	11-INGRESOS MUNICIPALES	Pago Electronico	1.0000 CORONA Y PIÑON SE REQUIERE 1 JUEGO DE CORONA Y PIÑÓN; PARA NÚMERO ECONÓMICO #340, PERTENECIENTE A LA OEPENOENCIA OE ASEO PÚBLICO, EST	39669.99	06/12/2023	ea38682e-afdc-45f3-a490-913f7267eb2f
255	GABRIELA ISAAC GONZALEZ	IAGG840328PDA	ANACLETO GONZALEZ FLORES SUR Núm 632 A	TEPATITLAN DE MORELOS	47630	101	11-INGRESOS MUNICIPALES	Pago Electronico	1.0000 CORONA Y PIÑON SE REQUIERE 1 JUEGO CORONA Y PIÑÓN; PARA NÚMERO ECONÓMICO #545, PERTENECIENTE A LA DEPENDENCIA DE ASEO PÚBLICO, ESTO A	39669.98	29/11/2023	3a89cbe6-5d92-41a1-a5fa-0ef202b63e45

CUENTA PÚBLICA - MUNICIPIO TEPATITLÁN DE MORELOS
INFORMATIVA DE PROVEEDORES
DEL 1 DE ENERO AL 31 DE DICIEMBRE DE 2023

N°	PROVEEDOR Y/O PRESTADOR	R.F.C.	DOMICILIO	CIUDAD	CODIGO POSTAL	FUENTE DE FINANCIAMIENTO	ORIGEN DEL RECURSO POR CUENTA BANCARIA	FORMA DE PAGO	DESCRIPCIÓN DEL GASTO	IMPORTE	FECHA DE LA FACTURA	FOLIO DE FACTURA
256	GAFCOM COMPANY S.A DE C.V	GAF1603149Q1	ISLA MEZCALA	TLAQUEPAQUE	45629	101	11-INGRESOS MUNICIPALES	Pago Electronico	12.0000 ACIDO MICOFENOLICO TABLETAS ACIDO MICOFENOLiCO TABLETA 500MG COMPRIMIDOS C/50, 10.0000 PRIMIDONA 250MG PRIMIDONA 250MG TABLETA C/50	6510	15/11/2023	25d8e9fb-eec5-4f50-86b7-158539584e1b
257	GAS BUTEP, S.A. DE C.V.	GBU7109148VA	MORELOS 51	TEPATITLAN	47600	101	11-INGRESOS MUNICIPALES	Pago Electronico	505.24 LTS DE GAS LP DEL 10 AL 16 DE NOVIEMBRE DEL 2023	4889.72	11/11/2023	E1667DB1-86E2-4D32-9C88-4CBBB6556262
258	GAS BUTEP, S.A. DE C.V.	GBU7109148VA	MORELOS 51	TEPATITLAN	47600	101	11-INGRESOS MUNICIPALES	Pago Electronico	90 KGS DE GAS LP Y 3,511.88 LTS DE GAS LP DEL 17 AL 29 DE NOVIEMBRE DEL 2023	34818.35	20/11/2023	C40DEFCA-1392-43D7-963D-81AA78ED5A89
259	GAS BUTEP, S.A. DE C.V.	GBU7109148VA	MORELOS 51	TEPATITLAN	47600	101	11-INGRESOS MUNICIPALES	Pago Electronico	578.55 LTS DE GAS LP DEL 06 AL 11 DE DICIEMBRE DEL 2023	5459.01	07/12/2023	C4636221-F72F-452C-9B50-637A12A40E2D
260	GDL ASISTENCIA S.C.	GAS0606263D6	BRAHMAN 445 CASA 732 ENTRE CALLES: LIC. JESUS GONZALEZ CORTAZAR Y LIC JESUS	ZAPOPAN, JALISCO	45053	502	25-FONDO DE FORTALECIMIENTO MUNICIPAL	Pago Electronico	12.0000 CURSO DE CAPACITACION ADQUISICIÓN DE 12 ESPACIOS PARA CAPACITACION EN EXTRACCIÓN VEHICULAR NIVEL OPERACIONES, IMPARTIDO POR RHINO &	72000	05/12/2023	EFB843B2-4F90-43F8-B482-0B21E5BDCE12
261	GEORGINA GONZALEZ ONTIVEROS	GOOG7703284V1	CAMINO A SANTA BARBARA 1182 Número Exterior 1182	Tepatitlán de Morelos, Jal.	47600	101	11-INGRESOS MUNICIPALES	Pago Electronico	DIFUSION POR RADIO 1 MES DE PUBLICIDAD CON EL MEDIO NOTICIERO AL AIRE (GERGINA GONZÁLEZ ONTIVEROS) QUE CONTA DE: 8 ENTREVISTAS MENSUALES (2	9280	01/12/2023	7519E97B-7ACE-4551-9615-1676EB8B0F7A
262	GEORGINA GONZALEZ ONTIVEROS	GOOG7703284V1	CAMINO A SANTA BARBARA 1182 Número Exterior 1182	Tepatitlán de Morelos, Jal.	47600	101	11-INGRESOS MUNICIPALES	Pago Electronico	DIFUSION POR RADIO 1 MES DE PUBLICIDAD CON EL MEDIO NOTICIERO AL AIRE (GERGINA GONZÁLEZ ONTIVEROS) QUE CONTA DE: 8 ENTREVISTAS MENSUALES (2	9280	05/12/2023	D8746996-2D2A-4558-8AB8-23A5B1793E95
263	GERARDO GONZALEZ GONZALEZ	GOGG730620CC8	ESPARZA Num Ext 502	TEPATITLAN DE MORELOS	47600	101	11-INGRESOS MUNICIPALES	Pago Electronico	PAGO DE 37 TREINTA Y SIETE ALIMENTOS QUE FUERON ENTREGADOS A LOS DETENIDOS QUE SE ENCUENTRAN EN LOS SEPAROS DE LA COMISARIA DE SEGURIDAD PÚB	2789.8	09/11/2023	a8d2119e-ebe1-41e8-877a-f17247a84da9

CUENTA PÚBLICA - MUNICIPIO TEPATITLÁN DE MORELOS
INFORMATIVA DE PROVEEDORES
DEL 1 DE ENERO AL 31 DE DICIEMBRE DE 2023

N°	PROVEEDOR Y/O PRESTADOR	R.F.C.	DOMICILIO	CIUDAD	CODIGO POSTAL	FUENTE DE FINANCIAMIENTO	ORIGEN DEL RECURSO POR CUENTA BANCARIA	FORMA DE PAGO	DESCRIPCIÓN DEL GASTO	IMPORTE	FECHA DE LA FACTURA	FOLIO DE FACTURA
264	GERARDO GONZALEZ GONZALEZ	GOGG730620CC8	ESPARZA Num Ext 502	TEPATITLAN DE MORELOS	47600	101	11-INGRESOS MUNICIPALES	Pago Electronico	30.0000 PLATILLO DESAYUNO ALIMENTOS (DESAYUNO) PARA 30 PERSONAS; PARA OFRECER A LOS ASISTENTES A LA REUNIÓN ORDINARIA DEL CONSEJO MUNICIPAL	2784	08/12/2023	48c0d2c6-7a2c-4052-b529-b529e7d369998
265	GERARDO GONZALEZ GONZALEZ	GOGG730620CC8	ESPARZA Num Ext 502	TEPATITLAN DE MORELOS	47600	101	11-INGRESOS MUNICIPALES	Pago Electronico	35.0000 CONSUMO DE ALIMENTOS CENA PARA LOS 35 INTEGRANTES DE LA BANDA SINFÓNICA MUNICIPAL QUE SE PRESENTARÁ EL 20 DE DICIEMBRE DEL PRESENTE	4060	08/12/2023	74de34ac-b92f-4f79-9efd-c2829d175bab
266	GLORIA FRANCO GONZALEZ	FAGG660227362	FRANCISCO SARABIA Núm. 497	TEPATITLAN	47600	502	25-FONDO DE FORTALECIMIENTO MUNICIPAL	Pago Electronico	10.0000 ARAÑA METALICA COMPRA DE 10 ARAÑAS METALICAS DE 23 PULGADAS PARA SER UTILIZADA EN COMBATE DE INCENDIOS	1750	01/12/2023	C0A8BD6B-6364-479E-868D-CB8A491FCF96
267	GLORIA MARIA GONZALEZ FRANCO	GOFG680615515	ESPARZA No. 4, COLONIA CENTRO	TEPATITLAN	47600	502	25-FONDO DE FORTALECIMIENTO MUNICIPAL	Pago Electronico	50.0000 PANTALONES ADQUISICION DE 50 PANTALONES MARCA DICKIES, COLOR AZUL MARINO, CON CORTE REFORZADO PARA EL PERSONAL DE ESTA DIRECCION AL	34087.76	06/12/2023	45a4f582-565b-4f05-986d-910189470a06
268	GOVEL PROYECTOS ARQUITECTONICOS, S. A. DE C. V.	GPA230117PI0	MAYAS 760 COLONIA LAS COLONIA	TEPATITLAN	47620	101	11-INGRESOS MUNICIPALES	Pago Electronico	CxP: 8056, Pago de la Estimación con Clave: 2 DOS FINIQUITO del período de ejecución del 03/11/2023 al 03/12/2023 relativo a la obra: DDUOP-	235140.66	13/12/2023	19036a42-27e9-49b1-8062-7f4f7d1685c5
269	GRACIELA GOMEZ GARCIA	GOGG830927E63	PEDRO MORENO 2	MEZCALA DE LOS ROMER	47710	101	11-INGRESOS MUNICIPALES	Pago Electronico	74 CONSUMO DE ALIMENTOS PARA ELEMENTOS DE SEGURIDAD PUBLICA DEL MES DE NOVIEMBRE DEL 2023.	$579.6	04/12/2023	A994EA66-D7FC-4BA2-B283-52F73EA00234
270	GRACIELA GOMEZ GARCIA	GOGG830927E63	PEDRO MORENO 2	MEZCALA DE LOS ROMER	47710	101	11-INGRESOS MUNICIPALES	Pago Electronico	PAGO DE APOYO PARA ALIMENTOS A PERSONAL DE SEGURIDAD PUBLICA Y VIALIDAD DEL 3 AL 12 DE DICIEMBRE DURANTE LOS EVENTOS Y FESTEJOS DE LAS FIEST	6024.37	05/12/2023	DD405D25-6048-4CA7-B5BF-DBD5E94FB320

CUENTA PÚBLICA - MUNICIPIO TEPATITLÁN DE MORELOS
INFORMATIVA DE PROVEEDORES
DEL 1 DE ENERO AL 31 DE DICIEMBRE DE 2023

N°	PROVEEDOR Y/O PRESTADOR	R.F.C.	DOMICILIO	CIUDAD	CODIGO POSTAL	FUENTE DE FINANCIAMIENTO	ORIGEN DEL RECURSO POR CUENTA BANCARIA	FORMA DE PAGO	DESCRIPCIÓN DEL GASTO	IMPORTE	FECHA DE LA FACTURA	FOLIO DE FACTURA
271	GRACIELA GOMEZ GARCIA	GOGG830927E63	PEDRO MORENO 2	MEZCALA DE LOS ROMER	47710	101	11-INGRESOS MUNICIPALES	Pago Electronico	CONSUMO DE ALIMENTOS PARA EL PERSONAL DEL AREA DE TESORERIA PARA LOS TRABAJOS DE REVISION DE LOS PROYECTOS Y PRESUPUESTOS DE EGRESOS DE TODA	4440B.25	28/12/2023	6DAAD419-8O80-40D6-BE18-BA6E1A062BD9
272	GRUPO CONSTRUCTOR AREDCE SA DE CV	GCA130612PB2	IXTLIXOCHITL NÚMERO 4869, COLONIA NUEVA ESPAÑA	GUAOALAJARA, JALISCO	44980	503	15-RECURSOS FEDERALES	ADEFAS NO PAGADO SOLO DEVENGADO	CxP: 8380, Pago de la Estimación con Clave: 3 TRES FINIQUITO del período de ejecución del 27/12/2023 al 29/12/2023 relativo a la obra: DOUOP	219580.32	21/12/2023	F44F6467-90A0-402O-AFFD-5FB38ACC7F00
273	GRUPO CONSTRUCTOR AREDCE SA DE CV	GCA130612PB2	IXTLIXOCHITL NÚMERO 4869, COLONIA NUEVA ESPAÑA	GUADALAJARA, JALI5CO	44980	503	15-RECURSOS FEDERALE5	ADEFAS NO PAGADO SOLO DEVENGADO	CxP: 8378, Pago de la Estimación con Clave: 2 DOS del período de ejecución del 25/12/2023 al 26/12/2023 relativo a la obra: DDUOP-RUD-DT-69/	878321.22	22/12/2023	B74AB6C9-6C28-493F-AC0B-B04E640A0815
274	GRUPO CONSTRUCTOR AREDCE 5A DE CV	GCA130612PB2	IXTLIXOCHITL NÚMERO 4869, COLONIA NUEVA ESPAÑA	GUADALAJARA, JALISCO	44980	503	15-RECURSOS FEDERALE5	ADEFAS NO PAGADO SOLO DEVENGADO	CxP: 8376, Pago de la Estimación con Clave: 1 UNO del período de ejecución del 20/12/2023 al 22/12/2023 relativo a la obra: DDUOP-RUD-DT-69/	1097901.59	29/12/2023	9A37411A-D221-4FCF-B6C4-220F964F50A3
275	GUILLERMINA MORA MENDOZA	MOMG7S0121	AVENIDA NICOLAS COPERNICO Núm 1630 21	ZAPOPAN, JAL	45100	602	16-RECURSOS ESTATALES	Pago Electronico	IMPARTICIÓN DEL TALLER DE DANZA ARABE POR LA INSTRUCTORA GUILLERMINA MORA MENDOZA DEL 1 AL 30 DE NOVIEMBRE DEL 2023, CON UN TOTAL DE 8 HORAS	6872.25	01/12/2023	67a75702-c651-4e6c-a96e-d577c1327150
276	GUILLERMINA MORA MENDOZA	MOMG75012 1	AVENIOA NICOLAS COPERNICO Núm 1630 21	ZAPOPAN, JAL	45100	101	11-INGRESOS MUNICIPALES	Pago Electronico	IMPARTICIÓN DEL TALLER DE DANZA ARABE POR LA INSTRUCTORA GUILLERMINA MORA MENOOZA DEL 1 AL 16 DE DICIEMBRE DEL 2023, CON UN TOTAL DE 6 HORAS	4123.35	14/12/2023	d899d962-0eef-49b1-a0fe-71fa17ec77b3

CUENTA PÚBLICA - MUNICIPIO TEPATITLÁN DE MORELOS
INFORMATIVA DE PROVEEDORES
DEL 1 DE ENERO AL 31 DE DICIEMBRE DE 2023

N°	PROVEEDOR Y/O PRESTADOR	R.F.C.	DOMICILIO	CIUDAD	CODIGO POSTAL	FUENTE DE FINANCIAMIENTO	ORIGEN DEL RECURSO POR CUENTA BANCARIA	FORMA DE PAGO	DESCRIPCIÓN DEL GASTO	IMPORTE	FECHA DE LA FACTURA	FOLIO DE FACTURA
277	GUILLERMO ESQUIVEL ORTIZ	EUOG640306MN3	ARBOLEDAS #357 COL EL PIPON	TEPATITLAN	49098	101	11-INGRESOS MUNICIPALES	Pago Electronico	1.0000 SERVICIO DE CONTRATACION SERVICIO DE CONTRATACIÓN DE EMPRESA PARA QUE LLEVE ACABO LA CUANTIFICACIÓN DE LOS RESIDUOS SÓLIDOS URBANOS D	14070.8	06/11/2023	7B78AEFF-EDEC-41D8-B8A9-09F6CFC00145
278	GUSTAVO VAZQUEZ MARTIN	VAMG661029MK0	CERRITO COLORADO 735	TEPATITLAN	47680	101	11-INGRESOS MUNICIPALES	Pago Electronico	1.0000 SERVICIO PROFESIONALES PAGO DE ENCUADERNADO DE LIBROS DE ARCHIVO PARA ACUSE DE RECIBIDO - PASAPORTE MEXICANO	1948.8	15/11/2023	BBABA614-FE00-459A-A292-204D9139BC81
279	HECTOR MANUEL ASCENCIO GONZALEZ	AEGH801016783	BLVD ANACLETO GONZALEZ FLORES No. 433, COLONIA ,	TEPATITLAN DE MORELOS	47600	101	11-INGRESOS MUNICIPALES	Pago Electronico	SE AUTORIZA PAGO POR RENTA DE FLUJOMETRO Y OXIGENO MEDICINAL (15 PASES) PARA LOS PACIENTES DE LOS SERVICIOS MEDICOS MUNICIPALES VARIAS DEPEN	16500	11/12/2023	D9D3B7FD-B663-4960-8A55-56463DA41D75
280	HECTOR MANUEL ASCENCIO GONZALEZ	AEGH801016783	BLVD ANACLETO GONZALEZ FLORES No. 433, COLONIA ,	TEPATITLAN DE MORELOS	47600	101	11-INGRESOS MUNICIPALES	Pago Electronico	SE AUTORIZA PAGO POR RENTA DE FLUJOMETRO Y OXIGENO MEDICINAL (8 PASES) PARA LOS PACIENTES DE LOS SERVICIOS MEDICOS MUNICIPALES DIF DE ACUERD	5700	11/12/2023	07992890-FBB2-41F9-B22C-33045E5412E2
281	HEIDI LUCIA DELGADILLO BECERRA	DEBH8612138UA	H. GARZA No. 546	TEPATITLAN DE MORELOS, JALISCO.	47600	101	11-INGRESOS MUNICIPALES	Pago Electronico	PAGO DE LA INSTRUCTORA HEIDI LUCIA DELGADILLO BECERRA, CON CONTRATO NO. 46/2023, AUTORIZADO CON ACUERDO DE LA COMISION DE DEPORTES DEL 16 DE	1624	07/12/2023	AAA11C16-82AB-41E8-A3ED-73B7D526A60A
282	HILDA PATRICIA HERNANDEZ OROZCO	HEOH930614SZ0	ZARAGOZA 119	TEPATITLAN DE MORELOS	47600	101	11-INGRESOS MUNICIPALES	Pago Electronico	300.0000 IMPRESIONES ORDINARIA NOVENA EDICIÓN NOVIEMBRE 2023 REVISTA PATRIMONIO CULTURAL, NOVENA ORDINARIA MEDIDA 21.5 CM* 28 CM PORTADA:	30429.03	01/12/2023	539946F9-0DE5-4704-B942-736C90594FDC

CUENTA PÚBLICA - MUNICIPIO TEPATITLÁN DE MORELOS
INFORMATIVA DE PROVEEDORES
DEL 1 DE ENERO AL 31 DE DICIEMBRE DE 2023

N°	PROVEEDOR Y/O PRESTADOR	R.F.C.	DOMICILIO	CIUDAD	CODIGO POSTAL	FUENTE DE FINANCIAMIENTO	ORIGEN DEL RECURSO POR CUENTA BANCARIA	FORMA DE PAGO	DESCRIPCIÓN DEL GASTO	IMPORTE	FECHA DE LA FACTURA	FOLIO DE FACTURA
283	HILDA PATRICIA HERNANDEZ OROZCO	HEOH930614SZ0	ZARAGOZA 119	TEPATITLAN DE MORELOS	47600	101	11-INGRESOS MUNICIPALES	Pago Electronico	300.0000 IMPRESIONES EXTRAORDINARIA TERCERA EDICIÓN DICIEMBRE 2023 REVISTA PATRIMONIO CULTURAL, EXTRAORDINARIA TERCERA EDICIÓN OICIEMBRE	41721	01/12/2023	D9295710-0967-490C-A2B0-84E8A42A4FB7
284	HOSPITAL REAL SAN LUCAS SA DE CV	HRS1605113C7	AV. CDLOSIO 863 COLONIA LA GLORIA	TEPATITLAN	47600	101	11-INGRESOS MUNICIPALES	Pago Electronico	SE AUTORIZA PAGO POR ATENCION MEDICA (HRT 58-48, 2-3 PROSTATECTOMIA RADICAL) PARA EL PACIENTE JOSE LUIS FRANCO GLEZ PADRE DE PRISCILA FRANCO	23409.96	14/12/2023	3A11F363-4AAB-4CC2-9E6B-2912869ADF3C
285	HOSPITAL REAL SAN LUCAS SA DE CV	HRS1605113C7	AV. COLOSIO 863 COLONIA LA GLORIA	TEPATITLAN	47600	101	11-INGRESOS MUNICIPALES	Pago Electronico	SE AUTORIZA PAGO POR ATENCION MEDICA DE URGENCIAS PARA EL PACIENTE JOSE LUIS FRANCO GLEZ PADRE DE PRISCILA FRANCO GONZALEZ SERVIDOR PUBLICO	47863.17	14/12/2023	BED6CD24-FAF9-4B52-B0DD-3E0DE9DEB973
286	HOSPITAL REAL 5AN LUCAS SA DE CV	HRS1605113C7	AV. COLOSIO 863 COLONIA LA GLORIA	TEPATITLAN	47600	101	11-INGRESOS MUNICIPALES	Pago Electronico	SE AUTORIZA PAGO POR ATENCION MEDICA DE URGENCIAS A GUSTAVO TONATIUH DE LA TORRE LOZANO HIJO ÓE GUSTAVO DE LA TORRE DE LOZA SERVIDOR PUBLIC	12753.92	14/12/2023	7B3265E2-40D4-4E64-9B36-C13EDC907A67
287	HOSPITAL REAL SAN LUCAS SA DE CV	HRS1605113C7	AV. COLOSIO 863 COLONIA LA GLORIA	TEPATITLAN	47600	101	11-INGRESOS MUNICIPALES	Pago Electronico	SE AUTORIZA PAGO POR ATENCION MEDICA DE URGENCIAS A RICARDO AREVALOS RODRIGUEZ SERVIDOR PUBLICO DE LA DEPENDENCIA DE BOMBEROS; PACIENTE DE	2873.02	14/12/2023	D5AAD55A-D14E-41AE-A0DE-B580123145BE
288	HOSPITAL REAL SAN LUCAS SA DE CV	HRS1605113C7	AV. COLOSIO 863 COLONIA LA GLORIA	TEPATITLAN	47600	101	11-INGRESOS MUNICIPALES	Pago Electronico	SE AUTORIZA PAGO POR ATENCION MEDICA DE URGENCIAS A JOSEDUARDO BARECENAS GARCIA SERVIDOR PUBLICO DE LA DEPENDENCIA DE MANTENIMIENTO A VIALI	17347.12	14/12/2023	659E730A-E4CD-4E23-8F30-1A15D5579C59

CUENTA PÚBLICA - MUNICIPIO TEPATITLÁN DE MORELOS
INFORMATIVA DE PROVEEDORES
DEL 1 DE ENERO AL 31 DE DICIEMBRE DE 2023

N°	PROVEEDOR Y/O PRESTADOR	R.F.C.	DOMICILIO	CIUDAD	CODIGO POSTAL	FUENTE DE FINANCIAMIENTO	ORIGEN DEL RECURSO POR CUENTA BANCARIA	FORMA DE PAGO	DESCRIPCIÓN DEL GASTO	IMPORTE	FECHA DE LA FACTURA	FOLIO DE FACTURA
289	HUMBERTO PADILLA MARTIN	PAMH641105 575	SOL Número Exterior 108	TEPATITLAN DE MORELOS CENTRO	47600	101	11-INGRESOS MUNICIPALES	Pago Electronico	SERVICIO EXTERNO: 1 REVISIÓN Y REPARACIÓN DE LUCES EN GENERAL, PROTECCIÓN CIVIL #548 CI 61141 ID 79975	916.4	07/11/2023	e95d01e7-5cb2-4ca2-990a-20537444beea
290	HUMBERTO PADILLA MARTIN	PAMH641105 575	SOL Número Exterior 108	TEPATITLAN DE MORELOS CENTRO	47600	101	11-INGRESOS MUNICIPALES	Pago Electronico	REFACCIONES, NO ECONÓMICO: #676 SERVICIO EXTERNO: 1 REPARACIÓN DE MARCHA, DESARROLLO URBANO Y OBRA PUBLICA #349 CI 61202 ID 79974	4820.96	07/11/2023	758363e0-e4d1-40d1-b2bc-ba5f292007b1
291	HUMBERTO PADILLA MARTIN	PAMH641105 575	SOL Número Exterior 108	TEPATITLAN DE MORELOS CENTRO	47600	101	11-INGRESOS MUNICIPALES	Pago Electronico	REFACCIONES, NO ECONÓMICO: #676 SERVICIO EXTERNO: 1 REPARACIÓN DE MARCHA, DESARROLLO URBANO Y OBRA PUBLICA #349 CI 61202 ID 79974	1496.4	07/11/2023	758363e0-e4d1-40d1-b2bc-ba5f292007b1
292	HUMBERTO PADILLA MARTIN	PAMH641105 575	SOL Número Exterior 108	TEPATITLAN DE MORELOS CENTRO	47600	101	11-INGRESOS MUNICIPALES	Pago Electronico	SERVICIO EXTERNO: 1 REPARACION DE LUCES EN GENERAL ,VIALIDAD Y TRANSITO # 285, CI 61501,ID 80705 -1 REVICION Y REPARACION DE SISTEMA DE ENC	8288.2	08/12/2023	1382a520-f8dd-4f38-919e-0ef46e42a875
293	HUMBERTO PADILLA MARTIN	PAMH641105 575	SOL Número Exterior 108	TEPATITLAN DE MORELOS CENTRO	47600	101	11-INGRESOS MUNICIPALES	Pago Electronico	SERVICIO EXTERNO: -1 REPARACION DE LUCES EN GENERAL ,VIALIDAD Y TRANSITO # 285, CI 61501,ID 80705 -1 REVICION Y REPARACION DE SISTEMA DE ENC	835.2	08/12/2023	1382a520-f8dd-4f38-919e-0ef46e42a875
294	HUMBERTO PADILLA MARTIN	PAMH641105 575	SOL Número Exterior 108	TEPATITLAN DE MORELOS CENTRO	47600	101	11-INGRESOS MUNICIPALES	Pago Electronico	1.0000 CLUTCH KIT SE REQUIERE 1 KIT DE CLUTCH CON VOLANTE DE TORSIÓN; PARA NÚMERO ECONÓMICO #372, PERTENECIENTE A LA DEPENDENCIA DE TALLER M	9860	08/12/2023	9c572d22-163b-4fee-863a-3311f723c3ad
295	HUMBERTO VAZQUEZ VEGA	VAVH690816E A8	BLVD. ANACLETO GONZALEZ FLORES No. 1406	TEPATITLAN DE MORELOS	47698	101	11-INGRESOS MUNICIPALES	Pago Electronico	REFACCIONES, NO ECONÓMICO: #672 SERVICIO EXTERNO: 1 MANO DE OBRA, MAQUINARIA PESADA #672 CI 61292 ID 61292	568.4	01/11/2023	D6F70971-4964-4E4F-AA86-881A1877DCBA

CUENTA PÚBLICA - MUNICIPIO TEPATITLÁN DE MORELOS
INFORMATIVA DE PROVEEDORES
DEL 1 DE ENERO AL 31 DE DICIEMBRE DE 2023

N°	PROVEEDOR Y/O PRESTADOR	R.F.C.	DOMICILIO	CIUDAD	CODIGO POSTAL	FUENTE DE FINANCIAMIENTO	ORIGEN DEL RECURSO POR CUENTA BANCARIA	FORMA DE PAGO	DESCRIPCIÓN DEL GASTO	IMPORTE	FECHA DE LA FACTURA	FOLIO DE FACTURA
296	HUMBERTO VAZQUEZ VEGA	VAVH690816EA8	BLVD. ANACLETO GONZALEZ FLORES No. 1406	TEPATITLAN DE MORELOS	47698	101	11-INGRESOS MUNICIPALES	Pago Electronico	REFACCIONES, NO ECONÓMICO: #672 SERVICIO EXTERNO: 1 MANO DE OBRA, MAQUINARIA PESADA #672 CI 61292 ID 61292	3517.12	01/11/2023	D6F70971-4964-4E4F-AA86-881A1877DCBA
297	HUMBERTO VAZQUEZ VEGA	VAVH690816EA8	BLVD. ANACLETO GONZALEZ FLORES No. 1406	TEPATITLAN DE MORELOS	47698	101	11-INGRESOS MUNICIPALES	Pago Electronico	REFACCIONES, NO ECONÓMICO: #339 SERVICIO EXTERNO: -1 MANO DE OBRA Y CRECER FLECHA ,DESARROLLO URBANO Y OBRA PUBLICA # 671, CI 61296,ID 798	8189.6	05/12/2023	724F92AC-A54C-48C3-BA0A-D2DFCD6CEC53
298	HUMBERTO VAZQUEZ VEGA	VAVH690816EA8	BLVD. ANACLETO GONZALEZ FLORES No. 1406	TEPATITLAN DE MORELOS	47698	101	11-INGRESOS MUNICIPALE5	Pago Electronico	REFACCIONES, NO ECONÓMICO: #339 SERVICIO EXTERNO: -1 MANO DE OBRA Y CRECER FLECHA ,DESARROLLO URBANO Y OBRA PUBLICA # 671, CI 61296,ID 798	756.32	05/12/2023	724F92AC-A54C-48C3-BA0A-D2DFCD6CEC53
299	HUMBERTO VAZQUEZ VEGA	VAVH690816EA8	BLVD. ANACLETO GONZALEZ FLORES No. 1406	TEPATITLAN DE MORELOS	47698	101	11-INGRESOS MUNICIPALES	Pago Electronico	REFACCIONES, NO ECONÓMICO: #340, #671 SERVICIO EXTERNO: -1 TRABAJO DE TORNO ,DESARROLLO URBANO Y OBRA PUBLICA # 671, CI 61276,ID 80797 -1	3491.6	05/12/2023	4B122F53-8B90-491C-8B78-6E674216EE9B
300	HUMBERTO VAZQUEZ VEGA	VAVH690816EA8	BLVD. ANACLETO GONZALEZ FLORES No. 1406	TEPATITLAN DE MORELOS	47698	101	11-INGRESOS MUNICIPALES	Pago Electronico	REFACCIONES, NO ECONÓMICO: #340, #671 SERVICIO EXTERNO: -1 TRABAJO DE TORNO ,DESARROLLO URBANO Y OBRA PUBLICA # 671, CI 61276,ID 80797 -1	6069.12	05/12/2023	4B122F53-8B90-491C-8B78-6E674216EE9B
301	ICMEX5A CONSTRUCTORES SA DE CV	ICO1412107K5	BUGAMBILIA5 Número Exterior 234	TLAQUEPAQUE, JALISCO	45588	503	15-RECURSOS FEDERALES	ADEFAS NO PAGADO SOLO DEVENGADO	CxP: 8359, Pago de la Estimación con Clave: 4 CUATRO FINIQUITO del período de ejecución del 26/12/2023 al 27/12/2023 relativo a la obra: DDU	413330.23	22/12/2023	683CEAA2-AFBA-4A6C-BE4F-E5ADED95638E
302	ICMEXSA CONSTRUCTORES SA DE CV	ICO1412107K5	BUGAMBILIAS Número Exterior 234	TLAQUEPAQUE, JALISCO	45588	503	15-RECURSOS FEDERALES	ADEFAS NO PAGADO SOLO DEVENGADO	CxP: 8357, Pago de la Estimación con Clave: 3 TRES del período de ejecución del 22/12/2023 al 22/12/2023 relativo a la obra: DDUOP-RPMSE-CM-	1246855.58	29/12/2023	68FA027E-72C0-4B45-8AEE-2C8AE4DF1A39

CUENTA PÚBLICA - MUNICIPIO TEPATITLÁN DE MORELOS
INFORMATIVA DE PROVEEDORES
DEL 1 DE ENERO AL 31 DE DICIEMBRE DE 2023

Nº	PROVEEDOR Y/O PRESTADOR	R.F.C.	DOMICILIO	CIUDAD	CODIGO POSTAL	FUENTE DE FINANCIAMIENTO	ORIGEN DEL RECURSO POR CUENTA BANCARIA	FORMA DE PAGO	DESCRIPCIÓN DEL GASTO	IMPORTE	FECHA DE LA FACTURA	FOLIO DE FACTURA
303	ICMEXSA CONSTRUCTORES SA DE CV	ICO1412107K5	BUGAMBILIAS Número Exterior 234	TLAQUEPAQUE, JALISCO	45588	503	15-RECURSOS FEDERALES	ADEFAS NO PAGADO SOLO DEVENGADO	CxP: 8353, Pago de la Estimación con Clave: 1 UNO del período de ejecución del 18/12/2023 al 19/12/2023 relativo a la obra: DDUOP-RPMSE-CM-6	1600879.75	29/12/2023	38FB12D9-06C3-4F29-A9A4-8F427282245E
304	ICMEXSA CONSTRUCTORES SA DE CV	ICO1412107K5	BUGAMBILIAS Número Exterior 234	TLAQUEPAQUE, JALISCO	45588	503	15-RECURSOS FEDERALES	ADEFAS NO PAGADO SOLO DEVENGADO	CxP: 8354, Pago de la Estimación con Clave: 2 DOS del período de ejecución del 20/12/2023 al 21/12/2023 relativo a la obra: DDUOP-RPMSE-CM-6	2088497.35	29/12/2023	FB0113F7-DA3F-4976-B82F-3C5DF387A5BE
305	IMPLEMENTOS MEDICOS DE OCCIDENTE S.A DE C.V	IMO981125IZ4	RAFAEL CAMACHO Núm 1818	GUADALAJARA, JAL	44700	101	11-INGRESOS MUNICIPALES	Pago Electronico	3.0000 JERINGA 5 ML NEGRA SENSIMEDICAL JERINGA 5 ML, 6.0000 JERINGA 3 ML NEGRA TERUMO JERINGA 3ML, 50.0000 MASCARILLA P/OXIGENO PEDIATRICA M	4155.06	09/11/2023	4D2DBBD1-7C94-4A4D-B3D5-C53CB6014D98
306	INETUM MEXICO, S.A. DE C.V.	IME0804097T3	BOULEVARD MANUEL AVILA CAMACHO No. 191 Int: 502 Col. LOS MORALES POLANCO DELEGACION MIGUEL HIDALGO	MEXICO DF	11510	101	11-INGRESOS MUNICIPALES	Pago Electronico	PAGO DE ARRENDAMIENTO Y EQUIPD DE CÓMPUTO PARA LA EXPEDICION DE TRÁMITE DE PASAPORTES (PRESTACIÓN DE SERVICIO DE ESTACIONES DE ENROLAMIENTO	70191.11	06/11/2023	8D576A51-FBFB-4175-88F2-3C1D42AD0779
307	INFRADELL CONSTRUCCIONES SA DE CV	ICO190314GQ8	SANTOS PALACIOS 6A	TOLIMAN JALISCO	49750	503	15-RECURSOS FEDERALES	ADEFAS NO PAGADO SOLO DEVENGADO	CxP: 8377, Pago de la Estimación con Clave: 3 TRES FINIQUITO del período de ejecución del 18/12/2023 al 22/12/2023 relativo a la obra: DDUOP	382072.83	21/12/2023	761F8295-3269-4A98-9E6F-2010AEF2BFDE
308	INFRADELL CONSTRUCCIONES SA DE CV	ICO190314GQ8	SANTOS PALACIOS 6A	TOLIMAN JALISCO	49750	503	15-RECURSOS FEDERALES	ADEFAS NO PAGADO SOLO DEVENGADO	CxP: 8372, Pago de la Estimación con Clave: 1 UNO del período de ejecución del 04/12/2023 al 08/12/2023 relativo a la obra: DDUOP-VITSMM-MTM	568798.9	22/12/2023	1B6EFE10-02B2-4101-9126-6C683D8418CF
309	INFRADELL CONSTRUCCIONES SA DE CV	ICO190314GQ8	SANTOS PALACIOS 6A	TOLIMAN JALISCO	49750	503	15-RECURSOS FEDERALES	ADEFAS NO PAGADO SOLO DEVENGADO	CxP: 8373, Pago de la Estimación con Clave: 2 DOS del período de ejecución del 11/12/2023 al 15/12/2023 relativo a la obra: DDUOP-VITSMM-MTM	700420.37	15/12/2023	2A198461-AFBF-4DF4-B61F-BC3144A5EFC3

CUENTA PÚBLICA - MUNICIPIO TEPATITLÁN DE MORELOS
INFORMATIVA DE PROVEEDORES
DEL 1 DE ENERO AL 31 DE DICIEMBRE DE 2023

N°	PROVEEDOR Y/O PRESTADOR	R.F.C.	DOMICILIO	CIUDAD	CODIGO POSTAL	FUENTE DE FINANCIAMIENTO	ORIGEN DEL RECURSO POR CUENTA BANCARIA	FORMA DE PAGO	DESCRIPCIÓN DEL GASTO	IMPORTE	FECHA DE LA FACTURA	FOLIO DE FACTURA
310	INGENIEROS ASOCIADOS MECAGUL, S.A. DE C.V.	IAM120330JR1	RIO EUFRATES Núm 1547	GUADALAJARA, JALISCO	44430	503	15-RECURSOS FEDERALES	Pago Electronico	CxP: 8049, Pago de la Estimación con Clave: 2 DOS FINIQUITO del período de ejecución del 05/11/2023 al 04/12/2023 relativo a la obra: DDUOP-	240246.21	11/12/2023	8CE238F4-B4C6-45F9-BA57-E88287BE6ABA
311	INSTITUTO OE PENSIONES DEL ESTAOO DE JALISCO	IPE540101GX0	AVENIOA MAGISTERIO Núm 1155 C.P. 44266 Num Ext 1155	GUAOALAJARA, JAL	44266	101	11-INGRESOS MUNICIPALES	Pago Electronico	PAGO A PENSIONES DEL ESTAOO, APORTACION PATRONAL Y DE VIVIENDA CORRESPONOIENTE A LA 1ER QC OE OICIEMBRE OE 2023.	920205.36	15/12/2023	62600000-0012-0015-2023-PATRONAL0000
312	INSTITUTO DE PENSIONES DEL ESTADO DE JALISCO	IPE540101GX0	AVENIOA MAGISTERIO Núm 1155 C.P. 44266 Num Ext 1155	GUADALAJARA, JAL	44266	101	11-INGRESOS MUNICIPALES	Pago Electronico	PAGO A PENSIONES DEL ESTAOO, APORTACION PATRONAL Y DE VIVIENOA CORRESPONOIENTE A LA 1ER QC DE OICIEMBRE OE 2023.	157749.15	15/12/2023	62600000-0012-0015-2023-PATRONAL0000
313	INSTITUTO DE PENSIONES DEL ESTADO DE JALISCO	IPE540101GX0	AVENIOA MAGISTERIO Núm 1155 C.P. 44266 Num Ext 1155	GUADALAJARA, JAL	44266	503	15-RECURSO5 FEOERALES	Pago Electronico	PAGO A PENSIONES OEL ESTAOO, APORTACION DE VIVIENOA Y PATRONAL CORRESPONDIENTE A LA SEGUNOA QUINCENA DE DICIEMBRE OEL 2023.	917299.3	28/12/2023	62600000-0031-0012-2023-PATRONAL0000
314	INSTITUTO DE PENSIONES DEL ESTADO DE JALISCO	IPE540101GX0	AVENIOA MAGISTERIO Núm 1155 C.P. 44266 Num Ext 1155	GUADALAJARA, JAL	44266	503	15-RECURSO5 FEOERALES	Pago Electronico	PAGO A PENSIONES OEL ESTAOO, APORTACION DE VIVIENOA Y PATRONAL CORRE5PONDIENTE A LA SEGUNDA QUINCENA DE OICIEMBRE OEL 2023.	157250.97	28/12/2023	62600000-0031-0012-2023-PATRONAL0000
315	JACORI ARQUITECTOS SA DE CV	JAR191111G20	OOMICILIO: CALLE BARRANCAS # 1059 , COLONIA BOSQUES DEL LAGO,	TEPATITLÁN OE MORELO5, JALI5CO	47685	501	25-FONDO DE INFRAESTRUCTURA SOCIAL MUNICIPAL	ADEFAS NO PAGADO EN 2023 SOLO DEVENGADO	CxP: 8210, Pago de la Estimación con Clave: Uno, finiquito. del período de ejecución del 04/12/2023 al 18/12/2023 relativo a la obra: 23FAIS	470468.53	18/12/2023	A7427AFA-B556-4404-94F5-4FA8669F0C47
316	JAIME BARBOZA NAVARRO	BANJ630119EJ0	FEDERICO MEDRANO #2869	GUADAJARA,JAL	44810	101	11-INGRESOS MUNICIPALES	Pago Electronico	30.0000 SILLA SECRETARIAL 30 SILLAS SECRETARIALES PARA OEPENOENCIAS DEL MUNICIPIO MUNICIPAL.	45205.2	05/12/2023	00E43271-54CE-4796-9AB2-98956C9AD03B

CUENTA PÚBLICA - MUNICIPIO TEPATITLÁN DE MORELOS
INFORMATIVA DE PROVEEDORES
DEL 1 DE ENERO AL 31 DE DICIEMBRE DE 2023

N°	PROVEEDOR Y/O PRESTADOR	R.F.C.	DOMICILIO	CIUDAD	CODIGO POSTAL	FUENTE DE FINANCIAMIENTO	ORIGEN DEL RECURSO POR CUENTA BANCARIA	FORMA DE PAGO	DESCRIPCIÓN DEL GASTO	IMPORTE	FECHA DE LA FACTURA	FOLIO DE FACTURA
317	JAIME BARBOZA NAVARRO	BANJ630119EJ0	FEDERICO MEORANO #2869	GUADAJARA,JAL	44810	101	11-INGRESOS MUNICIPALES	Pago Electronico	35.0000 SILLA DE VISITA 35 SILLAS PLEGABLES REFORZADAS PARA LOS MUSICOS DE LA BANDA MUNICIPAL, YA QUE SE REQUIEREN PARA CUANDO TOCAN LOS J	20259.4	05/12/2023	5B17FB29-A97D-4ABE-8F89-C4E52E7EOE15
318	JAIME IÑIGUEZ ALVAREZ	IIAJ550419K83	AV GUADALAJARA Num Ext 310	TEPATITLAN OE MORELOS	47630	101	11-INGRESOS MUNICIPALES	Pago Electronico	REFACCIONES, NO ECONÓMICO: #666	580	03/11/2023	7F4E53C8-0E04-428C-8830-5CECA435A1AC
319	JAIME IÑIGUEZ ALVAREZ	IIAJ550419K83	AV GUAOALAJARA Num Ext 310	TEPATITLAN DE MORELOS	47630	101	11-INGRESOS MUNICIPALES	Pago Electronico	REFACCIONES, NO ECONÓMICO: #361 SERVICIO EXTERNO: 1 REVISIÓN DE ALINEACIÓN ,CERRAJERÍA # 289, CI 61558 , ID 80389 1 SERVICIO OE ALINEACIÓN	510	23/10/2023	E952B919-7512-464C-9029-F5BF8OCF4A91
320	JAIME IÑIGUEZ ALVAREZ	IIAJ550419K83	AV GUADALAJARA Num Ext 310	TEPATITLAN OE MORELOS	47630	101	11-INGRESOS MUNICIPALES	Pago Electronico	REFACCIONES, NO ECONÓMICO: #361 SERVICIO EXTERNO: 1 REVISIÓN OE ALINEACIÓN ,CERRAJERÍA # 289, CI 61558 , IO 80389 1 SERVICIO OE ALINEACIÓN	493	23/10/2023	E952B919-7512-464C-9029-F5BF8DCF4A91
321	JAIME IÑIGUEZ ALVAREZ	IIAJ550419K83	AV GUADALAJARA Num Ext 310	TEPATITLAN OE MORELOS	47630	101	11-INGRESOS MUNICIPALES	Pago Electronico	REFACCIONES, NO ECONÓMICO: #361 SERVICIO EXTERNO: 1 REVISIÓN OE ALINEACIÓN ,CERRAJERÍA # 289, CI 61558 , IO 80389 1 SERVICIO DE ALINEACIÓN	812	23/10/2023	E952B919-7512-464C-9029-F5BF8OCF4A91
322	JAIME IÑIGUEZ ALVAREZ	IIAJ550419K83	AV GUADALAJARA Num Ext 310	TEPATITLAN DE MORELOS	47630	101	11-INGRESOS MUNICIPALES	Pago Electronico	REFACCIONES, NO ECONÓMICO: #675 SERVICIO EXTERNO: 1 MANO DE OBRA ,PROTECCION CIVIL # 675, CI 61570 IO 80534 1 ALINEACION ,PROTECCION CIVIL	1276	24/11/2023	F75FAC54-563C-49OD-8718-B9B0426275B2
323	JAIME IÑIGUEZ ALVAREZ	IIAJ550419K83	AV GUAOALAJARA Num Ext 310	TEPATITLAN DE MORELOS	47630	101	11-INGRESOS MUNICIPALES	Pago Electronico	REFACCIONES, NO ECONÓMICO: #675 SERVICIO EXTERNO: 1 MANO DE OBRA ,PROTECCION CIVIL # 675, CI 61570 ID 80534 1 ALINEACION ,PROTECCION CIVIL	1275	24/11/2023	F75FAC54-563C-49OO-8718-B9B0426275B2

CUENTA PÚBLICA - MUNICIPIO TEPATITLÁN DE MORELOS
INFORMATIVA DE PROVEEDORES
DEL 1 DE ENERO AL 31 DE DICIEMBRE DE 2023

N°	PROVEEDOR Y/O PRESTADOR	R.F.C.	DOMICILIO	CIUDAD	CODIGO POSTAL	FUENTE DE FINANCIAMIENTO	ORIGEN DEL RECURSO POR CUENTA BANCARIA	FORMA DE PAGO	DESCRIPCIÓN DEL GASTO	IMPORTE	FECHA DE LA FACTURA	FOLIO DE FACTURA
324	JAIME IÑIGUEZ ALVAREZ	IIAJ550419K83	AV GUADALAJARA Num Ext 310	TEPATITLAN DE MORELOS	47630	101	11-INGRESOS MUNICIPALES	Pago Electronico	REFACCIONES: NO. ECONOMICO: #171, #163	320	19/10/2023	D5454452-BF9E-4819-8DCD-D2A55503F820
325	JAIME IÑIGUEZ ALVAREZ	IIAJ550419K83	AV GUADALAJARA Num Ext 310	TEPATITLAN DE MORELOS	47630	101	11-INGRESOS MUNICIPALES	Pago Electronico	REFACCIONES: NO. ECONOMICO: #171, #163	230	19/10/2023	D5454452-BF9E-4819-8DCD-D2A55503F820
326	JAIME IÑIGUEZ ALVAREZ	IIAJ550419K83	AV GUADALAJARA Num Ext 310	TEPATITLAN DE MORELOS	47630	101	11-INGRESOS MUNICIPALES	Pago Electronico	SERVICIO EXTERNO: 1 SERVICIO DE ROTACIÓN DE LLANTAS, VIALIDAD Y TRANSITO, #664, CI 61730, ID 80454 1 ALINEACION, VIALIDAD Y TRANSITO, #664,	1044	29/11/2023	232A26F6-04AE-4D6F-88B6-D084D5C2610B
327	JAIME IÑIGUEZ ALVAREZ	IIAJ550419K83	AV GUADALAJARA Num Ext 310	TEPATITLAN DE MORELOS	47630	101	11-INGRESOS MUNICIPALES	Pago Electronico	2.0000 ROTULAS SE REQUIERE 2 ROTULA; PARA NÚMERO ECONÓMICO #642, PERTENECIENTE A LA DEPENDENCIA DE INSPECCIÓN A REGLAMENTOS, ESTO POR DESGAS	22289.59	30/11/2023	1BC4CB0B-8641-4AAD-A2B8-E11B9ABA9C5A
328	JAIME IÑIGUEZ ALVAREZ	IIAJ550419K83	AV GUADALAJARA Num Ext 310	TEPATITLAN DE MORELOS	47630	101	11-INGRESOS MUNICIPALES	Pago Electronico	2.0000 ROTULAS SE REQUIERE 2 ROTULA; PARA NÚMERO ECONÓMICO #642, PERTENECIENTE A LA DEPENDENCIA DE INSPECCIÓN A REGLAMENTOS, ESTO POR DESGAS	4756	30/11/2023	1BC4CB0B-8641-4AAD-A2B8-E11B9ABA9C5A
329	JAIME IÑIGUEZ ALVAREZ	IIAJ550419K83	AV GUADALAJARA Num Ext 310	TEPATITLAN DE MORELOS	47630	101	11-INGRESOS MUNICIPALES	Pago Electronico	2.0000 LLANTA 185/70/R13 SE REQUIEREN 2 LLANTAS NUEVAS MEDIDA 185/70/R13; PARA NÚMERO ECONÓMICO #514, PERTENECIENTE A LA DEPENDENCIA DE PROM	2200	08/12/2023	18FD039A-4463-4D62-AB59-EAF03069B866
330	JARVIS DE MEXICO, S.A. DE C.V.	JME920616B36	BROCA Núm 2605-26, COLONIA PARQUE INDUSTRIAL EL ALAMO	GUADALAJARA, JAL	44490	101	11-INGRESOS MUNICIPALES	Pago Electronico	2.0000 GUIA DE CINTA 2.00 105878 GUIDEBLADE/GUIA DE CINTA, 1.0000 SWITCH CONNECTOR 1.00 1005098 SWITVH CONNECTOR/SWITCH., 2.0000 SOCKED HD S	11064.22	01/12/2023	B598EA28-FD2F-4E6E-B330-FBCF4B874285

CUENTA PÚBLICA - MUNICIPIO TEPATITLÁN DE MORELOS
INFORMATIVA DE PROVEEDORES
DEL 1 DE ENERO AL 31 DE DICIEMBRE DE 2023

N°	PRDVEEDOR Y/O PRESTADOR	R.F.C.	DOMICILIO	CIUDAD	CODIGO POSTAL	FUENTE DE FINANCIAMIENTO	ORIGEN DEL RECURSO POR CUENTA BANCARIA	FORMA DE PAGO	DESCRIPCIÓN DEL GASTO	IMPORTE	FECHA DE LA FACTURA	FOLIO DE FACTURA
331	JAZMIN BAUTISTA CAMACHO	BACJ9404038F4	AVILA CAMACHO Núm 276	TEPATITLAN DE MORELOS	47600	101	11-INGRESOS MUNICIPALES	Pago Electronico	PAGO DE LA INSTRUCTORA JAZMIN BAUTISTA CAMACHO, CON CONTRATO NO. 51/2023, AUTORIZAQDO CON ACUERDO DE LA COMISION DE DEPORTES DEL 16 DE ENER	2320	04/12/2023	C8635FF6-3F95-45A8-AF80-34785A587AA9
332	JESUS EMMANUEL CORDOVA LUNA	COLJ9106251BA	JOSE LAZARO VAZQUEZ RAMOS # 193	TORREON, COAHUILA	27000	101	11-INGRESOS MUNICIPALES	Pago Electronico	1.0000 PRESENTACIONES ARTISTICAS PRESENTACIÓN OEL TENOR EZEQUIEL ESQUEDA EL 30 OE NOVIEMBRE 2023 EN EL SANTUARIO OEL SEÑOR DE LA MISERICORDI	4240	01/12/2023	E5D4AE5C-9BC9-4C48-AB78-CA9311C6AE1A
333	JOEL FRANCO FRANCO	FAFJ710725IN0	ALLENOE #44 CAPILLA DE GUADALUPE	CAPILLA DE GUADALUPE	47700	101	11-INGRESOS MUNICIPALES	Pago Electronico	PAGO OEL INSTRUCTOR JOEL FRANCO FRANCO, CON CONTRATO NO. 54/2023, AUTORIZADO CON ACUEROO OE LA COMISION OE OEPORTES DEL 16 OE ENERO OEL 2023	11660	05/12/2023	66C07BDA-A57F-4679-B26O-O0F5310AA587
334	JORGE ALBERTO MARTINEZ CARRANZA	MACJ930801PL7	AGUSTIN RAMIREZ 311	TEPATITLAN	47600	101	11-INGRESOS MUNICIPALES	Pago Electronico	IMPARTICIÓN OEL TALLER OE FUNOAMENTOS MUSICALES POR EL INSTRUCTOR JORGE ALBERTO MARTÍNEZ CARRANNZA DEL 1 AL 30 DE NOVIEMBRE DEL 2023, CON UN	4319.7	04/12/2023	C55E8085-1F32-44C0-944E-A55A908CFBO8
335	JORGE ALBERTO MARTINEZ CARRANZA	MACJ930801PL7	AGUSTIN RAMIREZ 311	TEPATITLAN	47600	101	11-INGRESOS MUNICIPALES	Pago Electronico	IMPARTICIÓN DEL TALLER OE FUNOAMENTOS MUSICALES POR EL INSTRUCTOR JORGE ALBERTO MARTÍNEZ CARRANNZA OEL 1 AL 17 DICIEMBRE DEL 2023, CON UN TO	1963.5	05/12/2023	E343293F-61F9-4OA1-B110-EBB3CF8312B6
336	JORGE ALBERTO MARTINEZ CARRANZA	MACJ930801PL7	AGUSTIN RAMIREZ 311	TEPATITLAN	47600	101	11-INGRESOS MUNICIPALES	Pago Electronico	1.0000 PRESENTACIONES ARTISTICAS PRESENTACIÓN OEL MAESTRO JORGE ALBERTO MARTÍNEZ CARRANZA EN LA PARROQUIA DE SAN FRANCISCO EL 21 OE OICIEMBR	50000	15/12/2023	D13157E9-315O-49B4-AF16-A3FD76D7B91D

CUENTA PÚBLICA - MUNICIPIO TEPATITLÁN DE MORELOS
INFORMATIVA DE PROVEEDORES
DEL 1 DE ENERO AL 31 DE DICIEMBRE DE 2023

N°	PROVEEDOR Y/O PRESTADOR	R.F.C.	DOMICILIO	CIUDAD	COOIGO POSTAL	FUENTE DE FINANCIAMIENTO	ORIGEN DEL RECURSO POR CUENTA BANCARIA	FORMA DE PAGO	DESCRIPCIÓN DEL GASTO	IMPORTE	FECHA DE LA FACTURA	FOLIO DE FACTURA
337	JORGE BRITO OCAMPO	BIOJ8109194V3	AV. DOCTOR ARTURO BAYARDO No. 370	TEPATITLAN DE MORELOS	47630	101	11-INGRESOS MUNICIPALES	Pago Electronico	1000.0000 CAL 1,000 SACOS DE CAL CON FLETE PARA UTILIZAR EN LA CONSTRUCCIÓN DE GAVETAS Y JARRILLAS EN CEMENTERIO JARDÍN DE LA ESPERANZA. PRO	74500	24/11/2023	2EDC9EAA-4D66-4396-9C3B-9CF7C81B2244
338	JORGE BRITO OCAMPO	BIOJ8109194V3	AV. DOCTOR ARTURO BAYARDO No. 370	TEPATITLAN DE MORELOS	47630	101	11-INGRESOS MUNICIPALES	Pago Electronico	6.0000 CEMENTO GRIS 6 TONELADAS DE CEMENTO, QUE SERÁN UTILIZADOS 4 TONELADAS DE CEMENTO,PARA LA REPARACIÓN DE LA BANQUETA DE PRESIDENCIA POR	26999.99	11/12/2023	4C7CE789-A4F9-4BB9-B19C-571175D84B73
339	JORGE BRITO OCAMPO	BIOJ8109194V3	AV. DOCTOR ARTURO BAYARDO No. 370	TEPATITLAN DE MORELOS	47630	101	11-INGRESOS MUNICIPALES	Pago Electronico	6.0000 CEMENTO GRIS 6 TONELADAS DE CEMENTO, QUE SERÁN UTILIZADOS 4 TONELADAS DE CEMENTO,PARA LA REPARACIÓN DE LA BANQUETA DE PRESIDENCIA POR	19700	11/12/2023	4C7CE789-A4F9-4BB9-B19C-571175D84B73
340	JORGE LUIS ARAMBURD PADILLA	AAPJ9104208T2	CIRCUITO JARDIN ALTEÑO 79	TEPATITLAN	47600	101	11-INGRESOS MUNICIPALES	Pago Electronico	1.0000 SERVICIO DE FUMIGACION 1.00 SERVICIO DE FUMIGACIÓN MANEJO INTEGRAL DE PLAGAS EN LAS INSTALACIONES DEL RASTRO MUNICIPAL, MES DE OCTUBR	3480	22/11/2023	15e82c04-f9b6-4f76-8375-16558b940598
341	JDRGE LUIS ARAMBURD PADILLA	AAPJ9104208T2	CIRCUITO JARDIN ALTEÑO 79	TEPATITLAN	47600	101	11-INGRESOS MUNICIPALES	Pago Electronico	1.0000 SERVICIO DE FUMIGACION 1.00 SERVICIO DE FUMIGACIÓN PARA EL CONTROL DE PLAGAS.	3480	22/11/2023	7d373d99-93d1-4034-87b4-b7227562c124
342	JOSE ABEL TORRES IÑIGUEZ	TOIA860625AN4	FRANCISCO I MADERO 90 B	TEPATITLAN	47600	101	11-INGRESOS MUNICIPALES	Pago Electronico	SE AUTORIZA PAGO POR ANALISIS CLINICOS DE LABORATORIO (25 PASES) PARA LOS PACIENTES DE LOS SERVICIOS MEDICOS MUNICIPALES VARIAS DEPENDENCIAS	44436.34	05/12/2023	D004E6A6-E1FF-4347-AE8B-BEFD387439E4

CUENTA PÚBLICA - MUNICIPIO TEPATITLÁN DE MORELOS
INFORMATIVA DE PROVEEDORES
DEL 1 DE ENERO AL 31 DE DICIEMBRE DE 2023

N°	PROVEEDOR Y/O PRESTADOR	R.F.C.	DOMICILIO	CIUDAD	CODIGO POSTAL	FUENTE DE FINANCIAMIENTO	ORIGEN DEL RECURSO POR CUENTA BANCARIA	FORMA DE PAGO	DESCRIPCIÓN DEL GASTO	IMPORTE	FECHA DE LA FACTURA	FOLIO DE FACTURA
343	JDSE ABRAHAM CASILLAS LOMELI	CALA7603189G4	MATAMOROS 6	TEPATITLAN	47715	101	11-INGRESOS MUNICIPALES	Pago Electronico	PAGO AL C. JDSÉ ABRAHAM CASILLAS LDMELÍ, CDN CONTRATO ND. 55/2023, AUTORIZADO CON CDN ACUERDO DE LA CDMISIÓN DE DEPDRTES DEL DEL 16 DE ENERO	9744	04/12/2023	AAA1B76E-0F6B-4475-8676-2F32FA524C0F
344	JOSE ABRAHAM CASILLAS LOMELI	CALA7603189G4	MATAMOROS 6	TEPATITLAN	47715	101	11-INGRESOS MUNICIPALES	Pago Electronico	PAGO AL C. JOSÉ ABRAHAM CASILLAS LOMELÍ, CON CONTRATD NO. 037/2023, AUTORIZADO CON ACUERDO DE LA COMISIÓN DE DEPORTES DEL 16 DE ENERO DEL 20	2088	04/12/2023	AAA134BD-E1D5-4FF1-9E45-86905FBFB493
345	JOSE ABRAHAM CASILLAS LOMELI	CALA7603189G4	MATAMOROS 6	TEPATITLAN	47715	101	11-INGRESOS MUNICIPALES	Pago Electronico	PAGO DEL INSTRUCTOR JOSE ABRAHAM CASILLAS LOMELI, CON CDNTRATD NO. 47/2023, AUTORIZADO CON ACUERDO DE LA COMISION DE DEPORTES DEL 16 DE ENER	3248	07/12/2023	AAA158BF-7AA9-4142-9D70-28FBF073880B
346	JOSE ALBERTO CABRERA ESPARZA	CAEA780615EI7	PEDRO MEDINA, COLONIA CENTRO,	TEPATITLAN	47600	101	11-INGRESOS MUNICIPALES	Pago Electronico	300.0000 RENTA DE SILLAS RENTA DE 300 SILLAS SENCILLAS PARA EL EVENTO CINEFÓNICO QUE SE LLEVARÁ A CABO EL DÍA 16 DE NOVIEMBRE DE 2023 A LA	3132	29/11/2023	B6681677-14DB-498E-98D7-2E24F91B62BF
347	JOSE ALEJANDRO RUELAS LIMON	RULA9108281C3	CENTENARIO 140 COLONIA OBRERA 2DA. SECCION	TIJUANA B.C.	22624	101	11-INGRESOS MUNICIPALES	Pago Electronico	PAGO DEL INSTRUCTOR JOSÉ ALEJANDRO RUELAS LIMÓN, CON CONTRATO ND. 033/2023, AUTORIZADO CON ACUERDO DE LA COMISIÓN DE DEPORTES DEL 16 DE ENER	8480	04/12/2023	74756A46-7EC5-4FF8-954F-80EFE344A8FB
348	JOSE ANDRES RODRIGUEZ NAVARRO	RONA980816J29	VÍA MINES #1155	TEPATITLAN DE MORELOS	47600	101	11-INGRESOS MUNICIPALES	Pago Electronico	IMPARTICIÓN DEL TALLER DE AJEDR Z POR LA INSTRUCTOR JOS ANDRES RODRIGUEZ NAVARRO DEL 01 DE OCTUBRE AL 17 DE DICIEMBRE DEL 2023, CON UN TOTA	4273.14	01/12/2023	208AFC76-059A-4A58-9205-64E146D9813F

CUENTA PÚBLICA - MUNICIPIO TEPATITLÁN DE MORELOS
INFORMATIVA DE PROVEEDORES
DEL 1 DE ENERO AL 31 DE DICIEMBRE DE 2023

N°	PROVEEDOR Y/O PRESTADOR	R.F.C.	DOMICILIO	CIUDAD	CODIGO POSTAL	FUENTE DE FINANCIAMIENTO	ORIGEN DEL RECURSO POR CUENTA BANCARIA	FORMA DE PAGO	DESCRIPCIÓN DEL GASTO	IMPORTE	FECHA DE LA FACTURA	FOLIO DE FACTURA
349	JOSE ARREOLA ZARAGOZA	AEZJ370326RU1	AYUNTAMIENTO Núm 245	TEPATITLAN DE MORELOS	47600	101	11-INGRESOS MUNICIPALES	Pago Electronico	IMPARTICIÓN DEL TALLER DE CORO POR EL INSTRUCTOR JOSE ARREOLA ZARAGOZA DEL 1 AL 30 DE NOVIEMBRE DEL 2023, CDN UN TOTAL DE 19.5 HORAS LABORAD	3787.56	01/12/2023	79E62F9A-F822-424F-93D1-A1176B0BE11C
350	JOSE ARREOLA ZARAGOZA	AEZJ370326RU1	AYUNTAMIENTO Núm 245	TEPATITLAN DE MORELOS	47600	101	11-INGRESOS MUNICIPALES	Pago Electronico	IMPARTICIÓN OEL TALLER DE CORO POR EL INSTRUCTOR JOS ARREOLA ZARAGOZA DEL 01 AL 17 OE DICIEMBRE DEL 2023, CON UN TOTAL DE 10.5 HORAS LABORA	2039.45	05/12/2023	D76C4DCF-E108-4885-ACC0-12338215B1EB
351	JOSE DE JESUS BECERRA CAMPOS	BECJ450506M31	GONZALEZ CARNICERITO Num Ext 1675	TEPATITLAN DE MORELO5	47600	101	11-INGRESOS MUNICIPALES	Pago Electronico	PAGO DE 639 GARRAFONES DE 20 LITROS DE AGUA SIN IVA, 56 CAJAS CON 24 BOTELLAS DE AGUA DE 1/2 LITRO CON IVA, PARA LAS OFICINAS DEL GOBIERNO	20976.92	04/12/2023	33D39F0B-4C1C-42EC-83C7-A718F5FD54C2
352	JOSE DE JESUS CEDILLO GUERRERO	CEGJ6901045A7	CLIMENE 456-A INT.12 COLONIA RANCHO NUEVO	GUADALAJARA	44240	101	11-INGRESOS MUNICIPALES	Pago Electronico	5ERV. LEGALES SOBRE DERECHO LABORAL - EMISION DE DICTAMEN PERICIAL EN MATERIA DE GRAFOSCOPIA, FRAFOMETRIA Y CALIGRAFIA, RELATIVO AL EXPEDIENT	15000	07/12/2023	55D3E5A0-86F2-4451-BEAF-671D6071E770
353	JOSE DE JESUS FLORES RAMOS	FORJ820110MAA	PUERTA MIRRA # 17	TLAJOMULCO DE ZUÑIGA	45645	101	11-INGRESOS MUNICIPALES	Pago Electronico	1.0000 SERVICIO DE MANTENIMIENTO REVISION Y MANTENIMIENTO DEL SILLON DELTAL QUE SE ENCUENTRA EN LA UNIDAD DE ODONTOLOGIA EN EL AREA DE SERVI	15022	23/11/2023	cc1fdf0e-287e-49e3-aeea-93c36d0bbfe4
354	JOSE DE JESUS FLORES RAMOS	FORJ820110MAA	PUERTA MIRRA # 17	TLAJOMULCO DE ZUÑIGA	45645	101	11-INGRESOS MUNICIPALES	Pago Electronico	1.0000 SERVICIO DE MANTENIMIENTO MANTENIMIENTO DE LA UNIDAD DENTAL R-592 QUE SE ENCUENTRA EN LA DELEGACION DE CAPILLA DE GUADALUPE REQUIERE	17168	23/11/2023	49e126ed-ddc2-467c-b4c6-fd03d1c62108

CUENTA PÚBLICA - MUNICIPIO TEPATITLÁN DE MORELOS
INFORMATIVA DE PROVEEDORES
DEL 1 DE ENERO AL 31 DE DICIEMBRE DE 2023

N°	PROVEEDOR Y/O PRESTADOR	R.F.C.	DOMICILIO	CIUDAD	CODIGO POSTAL	FUENTE DE FINANCIAMIENTO	ORIGEN DEL RECURSO POR CUENTA BANCARIA	FORMA DE PAGO	DESCRIPCIÓN DEL GASTO	IMPORTE	FECHA DE LA FACTURA	FOLIO DE FACTURA
355	JOSE DE JESUS FLORES RAMOS	FORJ820110MAA	PUERTA MIRRA # 17	TLAJOMULCO DE ZUÑIGA	45645	101	11-INGRESOS MUNICIPALES	Pago Electronico	1.0000 REPARACIÓN DE LA SILLA ODONTOLOGICA SOLICITUD PARA DAR MANTENIMIENTO UNIDAD DENTAL R-593 QUE SE ENCUENTRA EN COLONIAS Y DELEGACIONES	37004	23/11/2023	7fa657cc-0d98-4c57-af89-9efb2c8535c1
356	JOSE DE JESUS FLORES RAMOS	FORJ820110MAA	PUERTA MIRRA # 17	TLAJOMULCO DE ZUÑIGA	45645	101	11-INGRESOS MUNICIPALES	Pago Electronico	1.0000 EQUIPO DE RAYOS X DENTAL APARATO DE RAYOS X DE PARED PARA USARSE EN EL AREA DENTAL EN SERVICIOS MEDICOS MUNICIPALES CORIX 70 PLUS	41760	23/11/2023	d62ce848-b5c0-4a65-9e36-5ef4f68f4669
357	JOSE GUADALUPE GOMEZ VILLALOBOS	GOVG820430SF1	Boulevard Anacleto González No. 498	TEPATITLAN DE MORELOS	47600	101	11-INGRESOS MUNICIPALES	Pago Electronico	SERVICIO EXTERNO: 1 REPARACIÓN DE FRENOS SEGURIDAD PUBLICA #630 CI 60332 ID 78246	3200	03/11/2023	c972a7a6-778f-46d0-98ad-a4edb805d753
358	JOSE GUADALUPE GOMEZ VILLALOBOS	GOVG820430SF1	Boulevard Anacleto González No. 498	TEPATITLAN DE MORELOS	47600	101	11-INGRESOS MUNICIPALES	Pago Electronico	REFACCIONES, NO ECONÓMICO: #704 SERVICIO EXTERNO: 2 SERVICIO DE RECTIFICADO, FOMENTO DEPORTIVO #634 CI 60547 ID 80151 1 SERVICIO DE RECTIFI	4396	04/09/2023	9fb3dd95-924b-4504-9b5b-2de4ce3aec9b
359	JOSE GUADALUPE GOMEZ VILLALOBOS	GOVG820430SF1	Boulevard Anacleto González No. 498	TEPATITLAN DE MORELOS	47600	101	11-INGRESOS MUNICIPALES	Pago Electronico	REFACCIONES, NO ECONÓMICO: #704 SERVICIO EXTERNO: 2 SERVICIO DE RECTIFICADO, FOMENTO DEPORTIVO #634 CI 60547 ID 80151 1 SERVICIO DE RECTIFI	1279.99	04/09/2023	9fb3dd95-924b-4504-9b5b-2de4ce3aec9b
360	JOSE GUADALUPE GOMEZ VILLALOBOS	GOVG820430SF1	Boulevard Anacleto González No. 498	TEPATITLAN DE MORELOS	47600	101	11-INGRESOS MUNICIPALES	Pago Electronico	REFACCIONES, NO ECONÓMICO: #348 SERVICIO EXTERNO: 2 FOLIO 58622: SERVICIO DE RECTIFICADO, PARQUES Y JARDINES #377 CI 58622 ID 75564 2 FOLIO	5850	03/11/2023	3f28b672-e520-4c6f-9132-1d25b2f87668
361	JOSE GUADALUPE GOMEZ VILLALOBOS	GOVG820430SF1	Boulevard Anacleto González No. 498	TEPATITLAN DE MORELOS	47600	101	11-INGRESOS MUNICIPALES	Pago Electronico	REFACCIONES, NO ECONÓMICO: #348 SERVICIO EXTERNO: 2 FOLIO 58622: SERVICIO DE RECTIFICADO, PARQUES Y JARDINES #377 CI 58622 ID 75564 2 FOLIO	1160	03/11/2023	3f28b672-e520-4c6f-9132-1d25b2f8766B

CUENTA PÚBLICA - MUNICIPIO TEPATITLÁN DE MORELOS
INFORMATIVA DE PROVEEDORES
DEL 1 DE ENERO AL 31 DE DICIEMBRE DE 2023

N°	PROVEEDOR Y/O PRESTADOR	R.F.C.	DOMICILIO	CIUDAD	CODIGO POSTAL	FUENTE DE FINANCIAMIENTO	ORIGEN DEL RECURSO POR CUENTA BANCARIA	FORMA DE PAGO	DESCRIPCIÓN DEL GASTO	IMPORTE	FECHA DE LA FACTURA	FOLIO DE FACTURA
362	JOSE GUADALUPE LEOS PADILLA	LEPG810504JAA	RIO HONDO 118	TEOCALTIQUE JAL.	47675	101	11-INGRESOS MUNICIPALES	Pago Electronico	PAGO POR CONCEPTO DE GALONES DE AGUA PARA LAS OFICINAS DE LA DELEGACIÓN DE CAPILLA DE MILPILLAS POR EL MES DE NOVIEMBRE 2023	621	01/12/2023	EB4AE426-4B95-4C14-B13D-70790FE647B3
363	JOSE GUADALUPE LEOS PADILLA	LEPG810504JAA	RIO HONDO 118	TEOCALTIQUE JAL.	47675	101	11-INGRESOS MUNICIPALES	Pago Electronico	PAGO POR CONCEPTO DE GALONES DE AGUA PARA LAS OFICINAS DE LA DELEGACIÓN DE CAPILLA DE MILPILLAS POR EL MES DE DICIEMBRE 2023	513	01/12/2023	DBE1CDBD-5527-4537-A553-1B96AA5F5761
364	JOSE JESUS MACIAS PADILLA	MAPJ651014RT7	CALLE EMILIANO ZAPATA #718 COL. SAN MARCOS	AGUASCALIENTES, AGS.	20070	101	11-INGRESOS MUNICIPALES	Pago Electronico	11.0000 UNIFORMES UNIFORMES COMPLETO DE GALA COLOR BLANCO TIPO SASTRE PARA ESCOLTA DE LA POLICIA VIAL: 10 FALDAS PARA DAMA COLOR BLANCO (5	38280	20/12/2023	a259bed2-1eb1-4084-8a45-ecadc8558905
365	JOSE RODRIGO SILVA GARCIA	SIGR9502135Y3	BARTOLO HERNANDEZ 140 COLONIA CENTRO	TEPATITLAN	47560	602	16-RECURSOS ESTATALES	Pago Electronico	1.0000 MANTENIMIENTO PALADIO SERVICIO DE AMPLIACION PARA CREACION DE OFICINA PARA ATENCION A CIUDADANOS QUE INCLUYE: ELABORACION DE MURO, PU	54407.31	06/12/2023	E07235AB-8BDF-4A2A-BE08-07BEE70BC23A
366	JOSE RUBEN CASTELLANOS ORTEGA	CAOR721229C1A	CALLE HIDALGO Núm. Ext 310, COLONIA CENTRO	0	47600	101	11-INGRESOS MUNICIPALES	Cheque	1.0000 HULE COMPRA DE POLIPACK 1/4 X 2 X 55 MT5, PARA LA INSTALACIÓN DE LA PISTA DE PATINAJE PARA LAS PRESENTACIONES DE EL CASCANUECES SOBR	1435.36	05/12/2023	1925d8e3-686d-4f84-b30d-ae1a4d335d2c
367	JOSE RUBEN CASTELLANOS ORTEGA	CAOR721229C1A	CALLE HIDALGO Núm. Ext 310, COLONIA CENTRO	0	47600	101	11-INGRESOS MUNICIPALES	Cheque	1.0000 HULE 1 ROLLO DE PLÁSTICO (HULE) NEGRO DE 10X20 METROS MATERIAL NECESARIO PARA TAPAR BODEGA DE REGISTRO CIVIL PARA PROTEGER DE LA LLUV	1485.3	08/08/2023	9603ac8c-3921-4334-8e13-5172a611e1c1

CUENTA PÚBLICA - MUNICIPIO TEPATITLÁN DE MORELOS
INFORMATIVA DE PROVEEDORES
DEL 1 DE ENERO AL 31 DE DICIEMBRE DE 2023

N°	PROVEEDOR Y/O PRESTADOR	R.F.C.	DOMICILIO	CIUDAD	CODIGO POSTAL	FUENTE DE FINANCIAMIENTO	ORIGEN DEL RECURSO POR CUENTA BANCARIA	FORMA DE PAGO	DESCRIPCIÓN DEL GASTO	IMPORTE	FECHA DE LA FACTURA	FOLIO DE FACTURA
368	JOSE SALVADOR MARTIN VALADEZ	MAVS9108086B8	CARRETERA FEDERAL 80 EXTRAMUROS NO.8	PEGUEROS	47715	101	11-INGRESOS MUNICIPALES	Pago Electronico	ALIMENTOS PARA EL PERSONAL DE ESTÁ DELEGACIÓN QUE TRABAJO EL 02 DE NOVIEMBRE INICIANDO DESDE 8:00 A.M A 11:00 P.M, PEGUEROS, TEPATITLÁN DE M	1698.24	23/11/2023	D9AD0D68-A9A7-4402-AS9B-3D32294F9287
369	JOSE SALVADOR MARTIN VALADEZ	MAVS9108086B8	CARRETERA FEDERAL 80 EXTRAMUROS NO.8	PEGUEROS	47715	101	11-INGRESOS MUNICIPALES	Pago Electronico	ALIMENTOS DE LOS ELEMENTOS DE SEGURIDAD PÚBLICA DEL MES DE NOVIEMBRE DEL 2023, PEGUEROS, DELEGACIÓN DE TEPATITLÁN DE MORELOS, JALISCO.	5742	06/12/2023	1694D857-5701-4CD8-94E9-B31BE3A0CBCA
370	JOSE SALVADOR MARTIN VALADEZ	MAVS9108086B8	CARRETERA FEDERAL 80 EXTRAMUROS ND.8	PEGUEROS	47715	101	11-INGRESOS MUNICIPALES	Pago Electronico	1.0000 CONSUMO DE ALIMENTOS ELABORACION DE 1000 TAMALES PARA REGALAR EN EL FESTIVAL NAVIDEÑO QUE SE LLEVARA A CABO EL 17 DE DICIEMBRE DEL 2	10000	08/12/2023	7DB66F8A8F344346AC726CE03EC784AC
371	JOSE SILVESTRE IBARRA MEDINA	IAMS730907D49	LAUREL No. 605	TEPATITLAN DE MORELOS	47670	602	16-RECURSOS ESTATALES	Pago Electronico	IMPARTICIÓN DEL TALLER DE BALLET FOLCLÓRICO POR EL INSTRUCTOR JOSE SILVESTRE IBARRA MEDINA DEL 1 AL 30 DE NOVIEMBRE DEL 2023, CON UN TOTAL D	5105.1	01/12/2023	AAA166C7-AE15-4AB1-9E14-8A7E8353499B
372	JOSE SILVESTRE IBARRA MEDINA	IAMS730907D49	LAUREL No. 605	TEPATITLAN DE MORELOS	47670	101	11-INGRESOS MUNICIPALES	Pago Electronico	IMPARTICIÓN DEL TALLER DE BALLET FOLCLÓRICO POR EL INSTRUCTOR JOSE SILVESTRE IBARRA MEDINA DEL 1 AL 17 DE DICIEMBRE DEL 2023, CON UN TOTAL D	3141.6	01/12/2023	AAA1B9D0-7A7B-4410-8904-F172D79ED115
373	JOSEFINA NAVARRO FRANCO	NAFJ411108S15	PORTAL ESCOBEDO No. 40	TEPATITLAN	47600	101	11-INGRESOS MUNICIPALES	Pago Electronico	250.0000 TELON COMPRA DE 250 MTS DE TELA GRUESA NEGRA, LISA PARA LA ELABORACIÓN DE UN TELÓN DE FONDO PARA LA OBRA EL CASCANUECES SOBRE HIE	5800	06/12/2023	AAA102AC-6CA9-4572-A264-903ED1028F3B

CUENTA PÚBLICA - MUNICIPIO TEPATITLÁN DE MORELOS
INFORMATIVA DE PROVEEDORES
DEL 1 DE ENERO AL 31 DE DICIEMBRE DE 2023

N°	PROVEEDOR Y/O PRESTADOR	R.F.C.	DOMICILIO	CIUDAD	CODIGO POSTAL	FUENTE DE FINANCIAMIENTO	ORIGEN DEL RECURSO POR CUENTA BANCARIA	FORMA DE PAGO	DESCRIPCIÓN DEL GASTO	IMPORTE	FECHA DE LA FACTURA	FOLIO DE FACTURA
374	JUAN ANTONIO ARMENDARIZ BAEZ	AEBJ871218NFA	OLIVO 206 COLONIA SAN FELIPE	OCOTLAN	47810	101	11-INGRESOS MUNICIPALES	Pago Electronico	1.0000 REPARACION GENERAL SE REQUIERE REPARACIÓN GENERAL (INCLUYE: REEMPLAZO DE MOTOR, REEMPLAZO DE TRANSMISIÓN, REEMPLAZO DE DIFERENCIALES,	716900.75	30/11/2023	0D7AF94B-ADC5-4DC5-87A7-1AA5B97B95F0
375	JUAN ANTONIO ARMENDARIZ BAEZ	AEBJ871218NFA	OLIVO 206 COLONIA SAN FELIPE	OCOTLAN	47810	101	11-INGRESOS MUNICIPALES	Pago Electronico	1.0000 REPARACION GENERAL SE REQUIERE REPARACIÓN GENERAL DE CAMIÓN (MOTOR, TRANSMISIÓN, SUSPENSIÓN, DIFERENCIAL Y LO NECESARIO), PARA NÚMERO	716900.75	30/11/2023	69635B0F-2A1E-443C-BEDB-B01CD44D7198
376	JUAN ANTONIO ARMENDARIZ BAEZ	AEBJ871218NFA	OLIVO 206 COLONIA SAN FELIPE	OCOTLAN	47810	101	11-INGRESOS MUNICIPALES	Pago Electronico	1.0000 SERVICIO REPARACIÓN DE DIFERENCIAL SE REQUIERE 1 REPARACIÓN GENERAL DIFERENCIAL; PARA NÚMERO ECONÓMICO #340, PERTENECIENTE A LA DEPEN	26163	30/11/2023	653759AE-2974-475C-8EED-CADAA91B1175
377	JUAN CARLOS ARENAS RAMIREZ	AERJ010529620	ANGEL MARTINEZ 4368 COLONIA RANCHO NUEVO	GUADALAJARA	44240	101	11-INGRESOS MUNICIPALES	Pago Electronico	1.0000 CONTRATACION DE AGRUPACION/CANTANTE CONTRATACION DE ARTISTAS PARA EVENTOS DENTRO DEL MARCO DE LAS FIESTAS PATRONALES EN EL TEATRO DE	218080	01/12/2023	F9456824-C7B5-47B2-8BA8-EA8D8A363245
378	JUAN CARLOS ROSALES ROMERO	RORJ810414EB2	SIERRA NEVADA 274COLONIA: SIERRA HERMOSA	TEPATITLAN	47694	101	11-INGRESOS MUNICIPALES	Pago Electronico	1.0000 MANTENIMIENTO BIODIGESTOR 1.00 MANTENIMIENTO EN BIODIGESTOR RASTRO MUNICIPAL.	29000	30/11/2023	7C052558-BB23-4C3C-ACC4-0DBF401368F4
379	JUAN CARLOS SUAREZ CARRILLO	SUCJ810427EP2	PIPON Núm. 869	TEPATITLAN DE MORELOS	47680	101	11-INGRESOS MUNICIPALES	Pago Electronico	1.0000 REPARACION DE CAMARA DE REFRIGERACION 1.00 REPARACIÓN URGENTE DE LA CÁMARA DE REFRIGERACIÓN.	64897.36	24/10/2023	AAA19DC3-5A60-42E3-BE39-3302FF41DFD5
380	JUAN MANUEL ESTRADA FRANCO	EAFJ570711B3A	Blvd. Lic. Anacleto Glez F. Sur 733	TEPATITLAN DE MORELOS	47600	101	11-INGRESOS MUNICIPALES	Pago Electronico	REFACCIONES, NO ECONÓMICO: #348, #76, #289, #136, #29, #285, #30.	4682	20/10/2023	eb8e4370-fb23-424a-a88f-82f33b3e386a
381	JUAN MANUEL ESTRADA FRANCO	EAFJ570711B3A	Blvd. Lic. Anacleto Glez F. Sur 733	TEPATITLAN DE MORELOS	47600	101	11-INGRESOS MUNICIPALES	Pago Electronico	REFACCIONES, NO ECONÓMICO: #349, #653	9986	16/11/2023	b09b6527-01ab-4309-a604-130278eb1dfb

CUENTA PÚBLICA - MUNICIPIO TEPATITLÁN DE MORELOS
INFORMATIVA DE PROVEEDORES
DEL 1 DE ENERO AL 31 DE DICIEMBRE DE 2023

N°	PROVEEDOR Y/O PRESTADOR	R.F.C.	DOMICILIO	CIUDAD	CODIGO POSTAL	FUENTE DE FINANCIAMIENTO	ORIGEN DEL RECURSO POR CUENTA BANCARIA	FORMA DE PAGO	DESCRIPCIÓN DEL GASTO	IMPORTE	FECHA DE LA FACTURA	FOLIO DE FACTURA
382	JUAN MANUEL ESTRADA FRANCO	EAFJ570711B3A	Blvd. Lic. Anacleto Glez F. Sur 733	TEPATITLAN DE MORELOS	47600	101	11-INGRESOS MUNICIPALES	Pago Electronico	REFACCIONES, NO ECONÓMICO: #674, #634, #638, #376, #626, #638	3941.99	07/11/2023	233cfed2-008e-4547-9bb1-f975ef297e8e
383	JUAN MANUEL ESTRADA FRANCO	EAFJ570711B3A	Blvd. Lic. Anacleto Glez F. Sur 733	TEPATITLAN DE MORELOS	47600	101	11-INGRESOS MUNICIPALES	Pago Electronico	REFACCIONES, NO ECONÓMICO: #674, #634, #638, #376, #626, #638	195.01	07/11/2023	233cfed2-008e-4547-9bb1-f975ef297e8e
384	JUAN MANUEL ESTRADA FRANCO	EAFJ570711B3A	Blvd. Lic. Anacleto Glez F. Sur 733	TEPATITLAN DE MORELOS	47600	101	11-INGRESOS MUNICIPALES	Pago Electronico	REFACCIONES, NO ECONÓMICO: #698, #637	4968	16/11/2023	d35e483b-3b4d-43a4-b6e4-f5b4a3b817ad
385	JUAN MANUEL ESTRADA FRANCO	EAFJ570711B3A	Blvd. Lic. Anacleto Glez F. Sur 733	TEPATITLAN DE MORELOS	47600	101	11-INGRESOS MUNICIPALES	Pago Electronico	REFACCIONES, NO ECONÓMICO: #D17, #379,#467, #747, #465, #548	4727.01	07/11/2023	2690c6b8-a732-4945-a9d0-16eefcfd6209
386	JUAN MANUEL ESTRADA FRANCO	EAFJ570711B3A	Blvd. Lic. Anacleto Glez F. Sur 733	TEPATITLAN DE MORELOS	47600	101	11-INGRESOS MUNICIPALES	Pago Electronico	REFACCIONES, NO ECONÓMICO: #D17, #379,#467, #747, #465, #548	109.99	07/11/2023	2690c6b8-a732-4945-a9d0-16eefcfd6209
387	JUAN MANUEL ESTRADA FRANCO	EAFJ570711B3A	Blvd. Lic. Anacleto Glez F. Sur 733	TEPATITLAN DE MORELOS	47600	101	11-INGRESOS MUNICIPALES	Pago Electronico	REFACCIONES, NO ECONÓMICO: #515, #681	4737.99	07/11/2023	b9f1d402-45da-4360-8fb2-bc711d00ef51
388	JUAN MANUEL ESTRADA FRANCO	EAFJ570711B3A	Blvd. Lic. Anacleto Glez F. Sur 733	TEPATITLAN DE MORELOS	47600	101	11-INGRESOS MUNICIPALES	Pago Electronico	REFACCIONES, NO ECONÓMICO: #515, #681	162.01	07/11/2023	b9f1d402-45da-4360-8fb2-bc711d00ef51
389	JUAN MANUEL ESTRADA FRANCO	EAFJ570711B3A	Blvd. Lic. Anacleto Glez F. Sur 733	TEPATITLAN DE MORELOS	47600	101	11-INGRESOS MUNICIPALES	Pago Electronico	REFACCIONES, NO ECONÓMICO: #638, #615, #555, #735, #553	4828	16/11/2023	e4b8ab10-257a-4c81-ba5d-9572cd655af5
390	JUAN MANUEL ESTRADA FRANCO	EAFJ570711B3A	Blvd. Lic. Anacleto Glez F. Sur 733	TEPATITLAN DE MORELOS	47600	101	11-INGRESOS MUNICIPALES	Pago Electronico	REFACCIONES, NO ECONÓMICO: #752, #297	9410	07/12/2023	4e855dc1-1133-4c71-8d73-b36a3a7aaefd
391	JUAN MANUEL ESTRADA FRANCO	EAFJ570711B3A	Blvd. Lic. Anacleto Glez F. Sur 733	TEPATITLAN DE MORELOS	47600	101	11-INGRESOS MUNICIPALES	Pago Electronico	REFACCIONES: NO. ECONOMICO: #704, #596, #D17, #501, #723, #98	13995.08	07/11/2023	7BBC691C-48EB-46AA-B26B-D804D0E84742
392	JUAN MANUEL ESTRADA FRANCO	EAFJ570711B3A	Blvd. Lic. Anacleto Glez F. Sur 733	TEPATITLAN DE MORELOS	47600	101	11-INGRESOS MUNICIPALES	Pago Electronico	REFACCIONES: NO. ECONOMICO: #433 #402 #D17 #735 #736 #349 #596 #637 #553 #94 #363	7309.99	07/12/2023	bada075c-01f6-487f-80cb-81b0279d57e7
393	JUAN MANUEL ESTRADA FRANCO	EAFJ570711B3A	Blvd. Lic. Anacleto Glez F. Sur 733	TEPATITLAN DE MORELOS	47600	101	11-INGRESOS MUNICIPALES	Pago Electronico	REFACCIONES: NO. ECONOMICO: #433 #402 #D17 #735 #736 #349 #596 #637 #553 #94 #363	302.01	07/12/2023	bada075c-01f6-487f-80cb-81b0279d57e7
394	JUAN MANUEL ESTRADA FRANCO	EAFJ570711B3A	Blvd. Lic. Anacleto Glez F. Sur 733	TEPATITLAN DE MORELOS	47600	101	11-INGRESOS MUNICIPALES	Pago Electronico	REFACCIONES, NO ECONÓMICO: #440, #379, #676, #D17, #372, #D17, #596.	5961.01	07/12/2023	fbd0f0e7-2bbb-43bd-84c7-2820cfd23ae7
395	JUAN MANUEL ESTRADA FRANCO	EAFJ570711B3A	Blvd. Lic. Anacleto Glez F. Sur 733	TEPATITLAN DE MORELOS	47600	101	11-INGRESOS MUNICIPALES	Pago Electronico	REFACCIONES, NO ECONÓMICO: #440, #379, #676, #D17, #372, #D17, #596.	202.99	07/12/2023	fbd0f0e7-2bbb-43bd-84c7-2820cfd23ae7
396	JUAN MANUEL ESTRADA FRANCO	EAFJ570711B3A	Blvd. Lic. Anacleto Glez F. Sur 733	TEPATITLAN DE MORELOS	47600	101	11-INGRESOS MUNICIPALES	Pago Electronico	REFACCIONES, NO ECONÓMICO: #327, #626, #D17, #356, #D17, #734	4065	13/11/2023	5e6af2e1-8053-4f9f-9b6f-a7a3f91c3918

CUENTA PÚBLICA - MUNICIPIO TEPATITLÁN DE MORELOS
INFORMATIVA DE PROVEEDORES
DEL 1 DE ENERO AL 31 DE DICIEMBRE DE 2023

N°	PROVEEDOR Y/O PRESTADOR	R.F.C.	DOMICILIO	CIUDAD	CODIGO POSTAL	FUENTE DE FINANCIAMIENTO	ORIGEN DEL RECURSO POR CUENTA BANCARIA	FORMA DE PAGO	DESCRIPCIÓN DEL GASTO	IMPORTE	FECHA DE LA FACTURA	FOLIO DE FACTURA
397	JUAN MANUEL ESTRADA FRANCO	EAFJ570711B3A	Blvd. Lic. Anacleto Glez F. Sur 733	TEPATITLAN DE MORELOS	47600	101	11-INGRESOS MUNICIPALES	Pago Electronico	REFACCIONES, NO ECONÓMICO: #327, #626, #D17, #356, #D17, #734	110	13/11/2023	5e6af2e1-8053-4f9f-9b6f-a7a3f91c3918
398	JUAN MANUEL ESTRADA FRANCO	EAFJ570711B3A	Blvd. Lic. Anacleto Glez F. Sur 733	TEPATITLAN DE MORELOS	47600	101	11-INGRESOS MUNICIPALES	Pago Electronico	REFACCIONES, NO ECONÓMICO: #D17, #653, #340, #545	14712	16/11/2023	5f2e2b97-ddd3-4a3f-8142-f272e3c2e907
399	JUAN MANUEL ESTRADA FRANCO	EAFJ570711B3A	Blvd. Lic. Anacleto Glez F. Sur 733	TEPATITLAN DE MORELOS	47600	101	11-INGRESOS MUNICIPALES	Pago Electronico	REFACCIONES, NO ECONÓMICO: #664, #626, #545, #659	4283.01	23/11/2023	a7768c64-c40c-4ea8-a058-d261b49d23bb
400	JUAN MANUEL ESTRADA FRANCO	EAFJ570711B3A	Blvd. Lic. Anacleto Glez F. Sur 733	TEPATITLAN DE MORELOS	47600	101	11-INGRESOS MUNICIPALES	Pago Electronico	REFACCIONES, NO ECONÓMICO: #664, #626, #545, #659	539.99	23/11/2023	a7768c64-c40c-4ea8-a058-d261b49d23bb
401	JUAN MANUEL ESTRADA FRANCO	EAFJ570711B3A	Blvd. Lic. Anacleto Glez F. Sur 733	TEPATITLAN DE MORELOS	47600	101	11-INGRESOS MUNICIPALES	Pago Electronico	REFACCIONES, NO ECONÓMICO: #440, #362, #H-714, #145, #94, #361, #545	4403.03	05/12/2023	87e453e3-9a6a-41b7-9f0d-d31b4d3e1730
402	JUAN MANUEL ESTRADA FRANCO	EAFJ570711B3A	Blvd. Lic. Anacleto Glez F. Sur 733	TEPATITLAN DE MORELOS	47600	101	11-INGRESOS MUNICIPALES	Pago Electronico	REFACCIONES, NO ECONÓMICO: #440, #362, #H-714, #145, #94, #361, #545	1640.02	05/12/2023	87e453e3-9a6a-41b7-9f0d-d31b4d3e1730
403	JUAN MANUEL ESTRADA FRANCO	EAFJ570711B3A	Blvd. Lic. Anacleto Glez F. Sur 733	TEPATITLAN DE MORELOS	47600	101	11-INGRESOS MUNICIPALES	Pago Electronico	REFACCIONES, NO ECONÓMICO: #440, #362, #H-714, #145, #94, #361, #545	3499.95	05/12/2023	87e453e3-9a6a-41b7-9f0d-d31b4d3e1730
404	JUAN MANUEL ESTRADA FRANCO	EAFJ570711B3A	Blvd. Lic. Anacleto Glez F. Sur 733	TEPATITLAN DE MORELOS	47600	101	11-INGRESOS MUNICIPALES	Pago Electronico	2.0000 MANGUERA PARA FRENOS SE REQUIERE 2 MANGUERA DE FRENOS; PARA NÚMERO ECONÓMICO #297, PERTENECIENTE A LA DEPENDENCIA DE COMITÉS VECINALE	5076.97	24/11/2023	4992E6C9-D09B-4027-8C58-B976391E5CF2
405	JUAN MANUEL ESTRADA FRANCO	EAFJ570711B3A	Blvd. Lic. Anacleto Glez F. Sur 733	TEPATITLAN DE MORELOS	47600	101	11-INGRESOS MUNICIPALES	Pago Electronico	2.0000 MANGUERA PARA FRENOS SE REQUIERE 2 MANGUERA DE FRENOS; PARA NÚMERO ECONÓMICO #297, PERTENECIENTE A LA DEPENDENCIA DE COMITÉS VECINALE	42	24/11/2023	4992E6C9-D09B-4027-8C58-B976391E5CF2
406	JUAN MANUEL GARCIA	GAJU691124744	UNIDAD POPULAR #304 UCOPI	IRAPUATO, GUANAJUATO	36584	101	11-INGRESOS MUNICIPALES	Pago Electronico	50.0000 ROLAS DE FIERRO NEGRO PARA RES 50.00 CARRUCHAS PARA RES HT MARCA MOUND / GANCHO DE ACERO INOXIDABLE (ROLA) SOPORTE Y DESTORCEDOR D	136300	07/12/2023	90198F5B-8022-4FA3-B70C-22F94BAF4038

CUENTA PÚBLICA - MUNICIPIO TEPATITLÁN DE MORELOS
INFORMATIVA DE PROVEEDORES
DEL 1 DE ENERO AL 31 DE DICIEMBRE DE 2023

N°	PROVEEDOR Y/O PRESTADOR	R.F.C.	DOMICILIO	CIUDAD	CODIGO POSTAL	FUENTE DE FINANCIAMIENTO	ORIGEN DEL RECURSO POR CUENTA BANCARIA	FORMA DE PAGO	DESCRIPCIÓN DEL GASTO	IMPORTE	FECHA DE LA FACTURA	FOLIO DE FACTURA
407	JUAN MARTIN DEL CAMPO GUTIERREZ	MAGJ750612CX6	MATAMOROS 340	TEPATITLAN	47600	101	11-INGRESOS MUNICIPALES	Pago Electronico	8.0000 REDES PARA PDRTERIAS 8 PARES DE REDES PARA PORTERIAS ANCHO 5.70 ALTURA 2.10 CAIDA 3.00 METROS HACIA ATRAS PARA LA REALIZACION DE LOS	12992	05/12/2023	6aa536d2-0ad4-4a0b-b2cc-6f9603757320
408	JUAN PABLO MEDINA GUTIERREZ	MEGJ960518FX4	Calle J. LUIS VELASCO Número Exterior 735	TEPATITLAN	47600	101	11-INGRESOS MUNICIPALES	Pago Electronico	PAGO DEL INSTRUCTOR JUAN PABLO MEDINA GUTIERREZ, CON CONTRATO NO. 430/2023, AUTORIZADO CON ACUERDO DE LA COMISION DE DEPORTES DEL 16 DE ENER	8262	04/12/2023	7AD89705-FA44-48A7-9B60-66C12DFD940D
409	JUAN PEDRO RAUL BRIZEÑO LEON	BILJ830312KZ6	HACIENDA EL DOS 1864 COL. HACIENDA POPOTES	TEPATITLAN	47620	101	11-INGRESOS MUNICIPALES	Pago Electronico	PAGO AL INSTRUCTOR JUAN PEDRO RAÚL BRIZEÑO LEÓN, CON CONTRATO NO. 543/2023, AUTORIZADO CON ACUERDO DE LA COMISIÓN DE DEPORTES DEL 16 DE ENER	14229	09/12/2023	3EA1F20C-A2BC-4132-BD54-A04D19CBAD6A
410	JUAN SAULO SOLANO ALVAREZ	SOAJ840630BZ6	VIDRIO, COLONIA AMERICA,	GUADALAJARA, JAL	44160	101	11-INGRESOS MUNICIPALES	Pago Electronico	DIFUSION POR RADIO PUBLICIDAD CON EL MEDIO PODER 55 96.7 FM (JUAN SAULO SOLANO ALVAREZ) QUE CONSTA DE 5 SPOT DIARIOS Y 8 NOTAS DIARIAS DURAN	17052	21/11/2023	0D7E1145-5457-41C5-91CE-4E01963FA960
411	JUAN SAULO SOLANO ALVAREZ	SOAJ840630BZ6	VIDRIO, COLONIA AMERICA,	GUADALAJARA, JAL	44160	101	11-INGRESOS MUNICIPALES	Pago Electronico	DIFUSION POR RADIO PUBLICIDAD CON EL MEDIO PODER 55 96.7 FM (JUAN SAULO SOLANO ALVAREZ) QUE CONSTA DE 5 SPOT DIARIOS Y 8 NOTAS DIARIAS DURAN	17052	01/12/2023	32615429-2FD9-4B06-8C29-D1B0F820C6C6
412	JULIA INES PEREZ FRAUSTO	PEFJ77082874	ZENZONTLE # 197, COL. SAN JORGE TEPATITLÁN DE MORELOS, JALISCO	TEPATITLAN	47698	101	11-INGRESOS MUNICIPALES	Pago Electronico	100.0000 ALIMENTOS PALOMITAS PARA 100 PERSONAS PARA EL CINE EN TU COLONIA QUE SE PRESENTARÁ EL 21 DE NOVIEMBRE 2023 **A** LAS 19:00 HRS. EN EL	1276	05/12/2023	b1633c45-ffc8-49e6-be33-80c7373a99eb

CUENTA PÚBLICA - MUNICIPIO TEPATITLÁN DE MORELOS
INFORMATIVA DE PROVEEDORES
DEL 1 DE ENERO AL 31 DE DICIEMBRE DE 2023

N°	PROVEEDOR Y/O PRESTADOR	R.F.C.	DOMICILIO	CIUDAD	CODIGO POSTAL	FUENTE DE FINANCIAMIENTO	ORIGEN DEL RECURSO POR CUENTA BANCARIA	FORMA DE PAGO	DESCRIPCIÓN DEL GASTO	IMPORTE	FECHA DE LA FACTURA	FOLIO DE FACTURA
413	JULIA INES PEREZ FRAUSTO	PEFJ77082874	ZENZONTLE # 197, COL. SAN JORGE TEPATITLÁN DE MORELOS, JALISCO	TEPATITLAN	47698	101	11-INGRESOS MUNICIPALES	Pago Electronico	1.0000 CONSUMO DE ALIMENTOS COFFEE BREAK PARA LOS 26 INTEGRANTES DE LA COMPAÑÍA DE LA OBRA EL CASCANUECES SOBRE HIELO QUE SE PRESENTARÁ EL	5614.4	05/12/2023	b4f81739-d5a6-4bf8-9d3a-3b2483b502c8
414	JULIO CESAR GUZMAN SANCHEZ	GUSJ7409306Y1	TABACHINES, COLONIA CENTRO, TEPATITLAN	TEPATITLAN DE MORELOS	47600	101	11-INGRESOS MUNICIPALES	Pago Electronico	10.0000 RIELES 10 RIELES DE CAJÓN REFORZADO DE 30CM PARA LA CONTINUACIÓN DE LA FABRICACIÓN DE LOS MUEBLES DE ARCHIVO, CONTABILIDAD, CONTRALO	2585	08/12/2023	50a4d5c7-d753-4842-82c3-775a46b57c92
415	JUMERO CONSTRUCCIONES, S. A. DE C. V.	JCO1608034V3	CALLE DRBITA, NO. 2895, COL. JARDINES DEL BOSQUE CENTRD, CP. 44520, GUADALAJARA, JALISCO.	GUADALAJARA,JALISCO	44520	503	15-RECURSOS FEDERALES	Pago Electronico	CxP: 8330, Pago de la Estimación con Clave: 1 ÚNICA Y FINIQUITO del período de ejecución del 29/11/2023 al 20/12/2023 relativo a la obra: DD	1159999.74	26/12/2023	dddcd13c-e77f-4eb2-828c-70f9f1258726
416	JUVENAL GUTIERREZ FRANCO	GUFJ450427J38	JAVIER MINA Num Ext 451 CAPILLA DE GUADALUPE	TEPATITLAN DE MORELOS	47720	101	11-INGRESOS MUNICIPALE5	Pago Electronico	693 LTS DE MAGNA Y 2359.61 LTS DE DIESEL DEL 31 DE OCTUBRE AL 28 DE NOVIEMBRE DEL 2023	73662.42	15/11/2023	67decde8-afad-4d09-9a8c-3ed378edd312
417	KARLA BETHEL MARTIN DEL CAMPO VILLALOBOS	MAVK700616KVD	ALDAMA No.36	TEPATITLAN DE MORELOS	47600	101	11-INGRESOS MUNICIPALES	Pago Electronico	REPARACION DE AMPLIFICADOR, DE MEZCLADORA DE AUDIO SONIDO PLAZA.	2500	13/12/2023	3A1382FC-13FA-4A69-A332-D96E6E49B861
418	KEVIN SAUL CASILLAS MARTIN	CAMK000429KWA	CLAVELES #1223 A COL. JARDINES DE TEPA	TEPATITLAN	47680	101	11-INGRESOS MUNICIPALES	Pago Electronico	PAGO DEL INSTRUCTOR KEVIN SAUL CASILLAS MARTÍN, CON CONTRATO NO. 418/2023, AUTORIZADO CON ACUERDO DE LA COMISIÓN DE DEPORTES DEL 16 DE ENER	11732	08/12/2023	8F6660BB-8B54-40D5-8E90-D18E50A1B1AB
419	LA8ORATORIOS JULIO, S.A. DE C.V.	LJU821006T53	CALLE CDLON No. 125 COL. CIUDAD DEL SOL	ZAPOPAN, JAL	45050	101	11-INGRESOS MUNICIPALES	Pago Electronico	1.0000 TELEVISION ADQUISICIÓN DE UNA TELEVISIÓN DE 32 SMART, LA CUAL SERÁ ENTREGADA COMO PREMIO AL GANADOR DEL CONCUR5O DE DIBUJO DE NOCHE	2778.2	07/12/2023	7C5294BF-B0DE-47EF-AF1F-D71F60D4BC72

CUENTA PÚBLICA - MUNICIPIO TEPATITLÁN DE MORELOS
INFORMATIVA DE PROVEEDORES
DEL 1 DE ENERO AL 31 DE DICIEMBRE DE 2023

N°	PROVEEDOR Y/O PRESTADOR	R.F.C.	DOMICILIO	CIUDAD	CODIGO POSTAL	FUENTE DE FINANCIAMIENTO	ORIGEN DEL RECURSO POR CUENTA BANCARIA	FORMA DE PAGO	DESCRIPCIÓN DEL GASTO	IMPORTE	FECHA DE LA FACTURA	FOLIO DE FACTURA
420	LAURA LETICIA DEL REFUGIO VIDAL BECERRA	VIBL851024MF6	MARIANO JIMENEZ Núm 104	TEPATITLAN DE MORELOS	47600	101	11-INGRESOS MUNICIPALES	Pago Electronico	DIFUSION EN INTERNET PUBLICIDAD MENSUAL CON EL MEDIO TEPAENLINEA (LAURA LETICIA DEL REFUGIO BECERRA) QUE CONSTA DE: 30 PUBLICACIONES MENSUAL	4400	17/11/2023	24278A59-BDC6-4B45-9566-44D7907F381A
421	LAURA LETICIA DEL REFUGIO VIDAL BECERRA	VIBL851024MF6	MARIANO JIMENEZ Núm 104	TEPATITLAN DE MORELOS	47600	101	11-INGRESOS MUNICIPALES	Pago Electronico	DIFUSION EN INTERNET PUBLICIDAD MENSUAL CON EL MEDIO TEPAENLINEA (LAURA LETICIA DEL REFUGIO BECERRA) QUE CONSTA DE: 30 PUBLICACIONES MENSUAL	4400	17/11/2023	2AA0879B-4A2E-440F-845B-6C9143EC1BB8
422	LAURA PLATA DUEÑAS	PADL7101114Y0	DE LA REYNA No. 738	TEPATITLAN DE MORELOS	47600	602	16-RECURSOS ESTATALES	Pago Electronico	IMPARTICIÓN DEL TALLER DE DANZA POLINESIA POR LA INSTRUCTORA LAURA PLATA DUEÑAS DEL 1 AL 30 DE NOVIEMBRE DEL 2023, CON UN TOTAL DE 18 HORAS	3534.3	02/12/2023	AAA1B3EF-3E33-43B9-9C89-A14C4787885D
423	LAURA PLATA DUEÑAS	PADL7101114Y0	DE LA REYNA No. 738	TEPATITLAN DE MORELOS	47600	101	11-INGRESOS MUNICIPALES	Pago Electronico	IMPARTICIÓN DEL TALLER DE DANZA POLINESIA POR LA INSTRUCTORA LAURA PLATA DUEÑAS DEL 1 AL 17 DE DICIEMBRE DEL 2023, CON UN TOTAL DE 13.5 HOR	2650.73	02/12/2023	AAA10EF3-6B33-4CEF-A6D9-57E391D5CF92
424	LAZZAR S.A. DE C.V	LME070521N11	MAR EGEO NO. 1514COLONIA: COUNTRY CLUB	GUADALAJARA JAL	44610	101	11-INGRESOS MUNICIPALES	Pago Electronico	9.0000 CHALECO 9 CHALECOS GABARDINA KLEID ESPECIALES PARA FOTOGRAGIA PARA EL EQUIPO DE COMUNICACIÓN SOCIAL QUE SALE A CAMPO TALLAS XXCH A	8571.82	29/11/2023	0858651A-A9FE-46EA-8133-A1413176E7BB
425	LETICIA DE LA TORRE MARTIN	TOML7403161C9	DONATO GUERRA Núm. 556	TEPATITLAN DE MORELOS	47639	101	11-INGRESOS MUNICIPALES	Pago Electronico	PAGO DE LA INSTRUCTORA LETICIA DE LA TORRE MARTIN, CON CONTRATO NO. 34/2023, AUTORIZADO CON ACUERDO DE LA COMISION DE DEPORTES DEL 16 DE ENE	2784	07/12/2023	AAA1410F-8D15-4D6D-A79E-1B3162322282

CUENTA PÚBLICA - MUNICIPIO TEPATITLÁN DE MORELOS
INFORMATIVA DE PROVEEDORES
DEL 1 DE ENERO AL 31 DE DICIEMBRE DE 2023

N°	PROVEEDOR Y/O PRESTADOR	R.F.C.	DOMICILIO	CIUDAD	CODIGO POSTAL	FUENTE DE FINANCIAMIENTO	ORIGEN DEL RECURSO POR CUENTA BANCARIA	FORMA DE PAGO	DESCRIPCIÓN DEL GASTO	IMPORTE	FECHA DE LA FACTURA	FOLIO DE FACTURA
426	LILIANA AGREDANO MARTIN	AEML840421K56	VICTORIANO RAMIREZ 530 FRACC. SAN PABLO	TEPATITLAN	47600	101	11-INGRESOS MUNICIPALES	Pago Electronico	PAGO DE LA INSTRUCTORA LILIANA AGREDANO MARTÍN, CON CONTRATO NO. 57/2023, AUTORIZADO CON ACUERDO DE LA COMISIÓN DE DEPORTES DEL 16 DE ENERO	2226	05/12/2023	69AFEAA0-41B7-429C-AD34-6C055BC91B76
427	LIVIER LEGASPI FRANCO	LEFL890828GQ3	AGUSTÍN RAMÍREZ #226 104	TEPATITLÁN DE MORELOS, JALISCO	47600	101	11-INGRESOS MUNICIPALES	Pago Electronico	PAGO DE LA INSTRUCTORA LIVIER LEGASPI FRANCO, CON CONTRATO NO. 511/2023, AUTORIZADO CON ACUERDO DE LA COMISION DE DEPORTES DEL 16 DE ENERO D	4819.5	04/12/2023	B7FFBC27-FE10-46D1-A414-AFBB2AAOF423
428	LUBRICANTES DE LOS ALTOS, S.A. DE C.V.	LAL961119TI2	CECILIO NAVARRO Num Ext 17	Tepatitlán de Morelos, Jal.	47600	101	11-INGRESOS MUNICIPALES	Pago Electronico	REFACCIONES, NO ECONÓMICO: #361	1520.12	01/09/2023	73D0B640-424F-4A0C-82B1-1D594BC4E54F
429	LUCIA DEL CARMEN FRANCO GUTIERREZ	FAGL790715JJ3	ABASOLO 162 A CAPILLA DE GUADALUPE	CAPILLA DE GUADALUPE,TEPATITLAN DE MORELOS	47700	602	16-RECURSOS ESTATALES	Pago Electronico	IMPARTICIÓN DEL TALLER DE DIBUJO Y PINTURA POR LA INSTRUCTORA LUCIA DEL CARMEN FRANCO GUTIERREZ DEL 1 AL 30 DE NOVIEMBRE DEL 2023, CON UN TO	3141.6	01/12/2023	AAA10423-850A-4904-B3F2-0EDF064DFB0A
430	LUCIA DEL CARMEN FRANCO GUTIERREZ	FAGL790715JJ3	ABASOLO 162 A CAPILLA DE GUADALUPE	CAPILLA DE GUADALUPE,TEPATITLAN DE MORELOS	47700	101	11-INGRESOS MUNICIPALES	Pago Electronico	IMPARTICIÓN DEL TALLER DE DIBUJO Y PINTURA POR LA INSTRUCTORA LUCIA DEL CARMEN FRANCO GUTIERREZ DEL 1 AL 17 DE DICIEMBRE DEL 2023, CON UN TO	1570.8	05/12/2023	AAA1E13C-8E5A-4A87-B004-0F6EC60A243C
431	LUIS ALFONSO CHALITA KAIM	CAKL620315IZ1	RICARDO PALMA 2700 COL. PRADOS DE PROVIDENCIA	GUADALAJARA	44670	101	11-INGRESOS MUNICIPALES	Pago Electronico	6.0000 PANTALONES PANTALONES TALLA 32 DE GABARDINA TIPO CARGO COMO EQUIPO DE PROTECCIÓN PARA PERSONAL DE LA BRIGADA DE REFORESTACIÓN INSPECT	4222.4	04/12/2023	8CFD976D-2C92-43FD-948C-C5B1A6D6207E
432	LUIS ARTURO LOZANO MARTINEZ	LOML910209NH0	MARIANO JIMENEZ Número Exterior 403	TEPATITLAN	47600	602	16-RECURSOS ESTATALES	Pago Electronico	IMPARTICIÓN DEL TALLER DE GUITARRA Y UKELELE POR EL INSTRUCTOR LUIS ARTURO LOZANO MARTÍNEZ DEL 1 AL 30 DE NOVIEMBRE DEL 2023, CON UN TOTAL D	14431.72	01/12/2023	645A48CE-0049-42D0-AD74-329CA9B72DBC

CUENTA PÚBLICA - MUNICIPIO TEPATITLÁN DE MORELOS
INFORMATIVA DE PROVEEDORES
DEL 1 DE ENERO AL 31 DE DICIEMBRE DE 2023

N°	PROVEEDOR Y/O PRESTADOR	R.F.C.	DOMICILIO	CIUDAD	CODIGO POSTAL	FUENTE DE FINANCIAMIENTO	ORIGEN DEL RECURSO POR CUENTA BANCARIA	FORMA DE PAGO	DESCRIPCIÓN DEL GASTO	IMPORTE	FECHA DE LA FACTURA	FOLIO DE FACTURA
433	LUIS ARTURO LOZANO MARTINEZ	LOML910209 NH0	MARIANO JIMENEZ Número Exterior 403	TEPATITLAN	47600	101	11-INGRESOS MUNICIPALES	Pago Electronico	IMPARTICIÓN DEL TALLER DE GUITARRA Y UKELELE POR EL INSTRUCTOR LUIS ARTURO LOZANO MARTÍNEZ DEL 1 AL 17 DE DICIEMBRE DEL 2023, CON UN TOTAL D	7068.6	01/12/2023	25528D21-BB2A-4D73-A719-8AA3F08B35C4
434	LUIS JORGE DIAZ MACIAS	DIML7712266 A9	AMADO NERVO #436	TEPATITLAN	47600	101	11-INGRESOS MUNICIPALES	Pago Electronico	PAGO RETROACTIVO DEL PROYECTO 105 TALLERES PARA EL DESARROLLO HUMANO DEL TALLER DE INGLES LABORAL DE 01 AL 31 DE OCTUBRE DE 2023, CON NÚM	7903.64	23/11/2023	1048
435	LUIS JORGE DIAZ MACIAS	DIML7712266 A9	AMADD NERVO #436	TEPATITLAN	47600	101	11-INGRESOS MUNICIPALES	Pago Electronico	PAGO DEL PROYECTO 105 TALLERES PARA EL DESARROLLO HUMANO DEL TALLER DE LAVADO AUTOMOTRIZ DE 01 AL 30 DE NOVIEMBRE DE 2023, CON NÚMERO DE C	5579.04	22/11/2023	1049
436	LUIS JORGE DIAZ MACIAS	DIML7712266 A9	AMADO NERVO #436	TEPATITLAN	47600	101	11-INGRESOS MUNICIPALES	Pago Electronico	PAGO RETROACTIVO DEL PROYECTO 105 TALLERES PARA EL DESARROLLO HUMANO DEL TALLER DE INGLES LABORAL DE 01 AL 30 DE NOVIEMBREDE 2023, CON NÚM	8368.56	22/11/2023	1051
437	LUIS JORGE DIAZ MACIAS	DIML7712266 A9	AMADO NERVO #436	TEPATITLAN	47600	101	11-INGRESOS MUNICIPALES	Pago Electronico	PAGO DEL PROYECTO 105 TALLERES PARA EL DESARROLLO HUMANO DEL TALLER DE LAVADO AUTOMOTRIZ DE 01 AL 31 DE DICIEMBRE DE 2023, CON NÚMERO DE C	6276.42	22/11/2023	1052
438	LUIS JORGE DIAZ MACIAS	DIML7712266 A9	AMADO NERVO #436	TEPATITLAN	47600	101	11-INGRESOS MUNICIPALES	Pago Electronico	PAGO DEL PROYECTO 105 TALLERES PARA EL DESARROLLO HUMANO DEL TALLER DE INGLES LABORAL DE 01 AL 31 DE DICIEMBRE DE 2023, CON NÚMERO DE CON	7903.64	22/11/2023	1053

CUENTA PÚBLICA - MUNICIPIO TEPATITLÁN DE MORELOS
INFORMATIVA DE PROVEEDORES
DEL 1 DE ENERO AL 31 DE DICIEMBRE DE 2023

N°	PROVEEDOR Y/O PRESTADOR	R.F.C.	DOMICILIO	CIUDAD	CODIGO POSTAL	FUENTE DE FINANCIAMIENTO	ORIGEN DEL RECURSO POR CUENTA BANCARIA	FORMA DE PAGO	DESCRIPCIÓN DEL GASTO	IMPORTE	FECHA DE LA FACTURA	FOLIO DE FACTURA
439	LUIS JORGE DIAZ MACIAS	DIML7712266A9	AMADO NERVO #436	TEPATITLAN	47600	101	11-INGRESOS MUNICIPALES	Pago Electronico	PAGO RETROACTIVO DEL PROYECTO 105 TALLERES PARA EL DESARROLLO HUMANO DEL TALLER DE LAVADO AUTOMOTRIZ DE 01 AL 31 DE OCTUBRE DE 2023, CON N	6276.42	22/11/2023	1056
440	LUIS JORGE DIAZ MACIAS	DIML7712266A9	AMADO NERVO #436	TEPATITLAN	47600	101	11-INGRESOS MUNICIPALES	Pago Electronico	PAGO RETROACTIVO DEL PROYECTO 105 TALLERES PARA EL DESARROLLO HUMANO DEL TALLER DE CLASES DE INGLES DE 01 AL 30 DE SEPTIEMBRE DE 2023, CO	7903.64	22/11/2023	1057
441	LUIS JORGE DIAZ MACIAS	DIML7712266A9	AMADO NERVO #436	TEPATITLAN	47600	101	11-INGRESOS MUNICIPALES	Pago Electronico	PAGO RETROACTIVO DEL PROYECTO 120 CLASES DE REGULARIZACIÓN DEL TALLER DE REGULARIZACIÓN DE 01 AL 31 DE OCTUBRE DE 2023, CON NÚMERO DE CONT	11623	22/11/2023	1055
442	LUIS MANUEL MARTIN HUERTA	MAHL850708FV2	MOCTEZUMA 209	TEPATITLÁN DE MORELOS, JALISCO	47600	101	11-INGRESOS MUNICIPALES	Pago Electronico	5.0000 COMPUTADORA 5 COMPUTADORAS PARA LA JEFATURA DE INGRESOS CON LAS SIGUIENTES CARACTERÍSTICAS: - PROCESADOR: INTEL CORE I5 - 8GB RAM -	79310	29/12/2023	20dd0135-f13b-4b40-81be-b7164c7a9f06
443	LUIS NOEL GOMEZ ROMERO	GORL891130EXA	LOS GIRASOLES 262 JARDINES DE TEPA	TEPATITLAN	47680	101	11-INGRESOS MUNICIPALES	Pago Electronico	IMPARTICIÓN DEL TALLER DE RONDALLA Y VIOLÍN POR EL INSTRUCTOR LUIS NOEL GÓMEZ ROMERO DEL 1 AL 30 DE NOVIEMBRE DEL 2023, CON UN TOTAL DE 12	3884.69	04/12/2023	81E58A73-EFAE-46A8-AB88-B5D37E980517
444	LUIS NOEL GOMEZ ROMERO	GORL891130EXA	LOS GIRASOLES 262 JARDINES DE TEPA	TEPATITLAN	47680	101	11-INGRESOS MUNICIPALES	Pago Electronico	IMPARTICIÓN DEL TALLER DE GUITARRA Y VIOLÍN POR EL INSTRUCTOR LUIS NOEL GÓMEZ ROMERO DEL 1 AL 17 DE DICIEMBRE DEL 2023, CON UN TOTAL DE 9 HO	2913.51	04/12/2023	0961A488-981A-492E-BDB8-1C9EC378E0B3

CUENTA PÚBLICA - MUNICIPIO TEPATITLÁN DE MORELOS
INFORMATIVA DE PROVEEDORES
DEL 1 DE ENERO AL 31 DE DICIEMBRE DE 2023

N°	PROVEEDOR Y/O PRESTADOR	R.F.C.	DOMICILIO	CIUDAD	CODIGO POSTAL	FUENTE DE FINANCIAMIENTO	ORIGEN DEL RECURSO POR CUENTA BANCARIA	FORMA DE PAGO	DESCRIPCIÓN DEL GASTO	IMPORTE	FECHA DE LA FACTURA	FOLIO DE FACTURA
445	LUIS RODRIGO CRUZ GONZALEZ	CUGL751015U10	BLVD.ANACLETO GONZALEZ FLORES Núm 1200 COLONIA LAS AGUILILLAS,	TEPATITLAN DE MORELOS	47600	101	11-INGRESOS MUNICIPALES	Pago Electronico	2.0000 MARCO 2 MARCOS ESTANDAR MATERIAL NECESARIO PARA ÁREA NUEVA EN BAÑOS DE DAMA EN PROTECCIÓN CIVIL, 1.0000 PUERTA 1 PUERTA DE 85 MATER	1816	06/12/2023	13FD93C7-523B-4731-8592-A6C4509A78C5
446	LUIS RODRIGO CRUZ GONZALEZ	CUGL751015U10	BLVD.ANACLETO GONZALEZ FLORES Núm 1200 COLONIA LAS AGUILILLAS,	TEPATITLAN DE MORELOS	47600	101	11-INGRESOS MUNICIPALES	Pago Electronico	2.0000 MARCO 2 MARCOS ESTANDAR MATERIAL NECESARIO PARA ÁREA NUEVA EN BAÑOS DE DAMA EN PROTECCIÓN CIVIL, 1.0000 PUERTA 1 PUERTA DE 85 MATER	206	06/12/2023	13FD93C7-523B-4731-8592-A6C4509A78C5
447	LUZ REBECA GONZALEZ GONZALEZ	GOGL691210FS8	16 DE SEPTIEMBRE No. 11	TEPATITLAN DE MORELOS	47600	101	11-INGRESOS MUNICIPALES	Pago Electronico	1.0000 CORONA DE PREMIACIÓN COMPRA DE CORONA PARA LA ELECCIÓN DE LA NUEVA REINA DE SEÑORITA TECOMATLÁN DE GUERRERO	4518.2	05/12/2023	AAA114AB-D714-46CD-8BAF-84511E647976
448	LUZ REBECA GONZALEZ GONZALEZ	GOGL691210FS8	16 DE SEPTIEMBRE No. 11	TEPATITLAN DE MORELOS	47600	101	11-INGRESOS MUNICIPALES	Pago Electronico	1.0000 CORONA DE PREMIACIÓN COMPRA DE CORONA PARA LA ELECCIÓN DE LA NUEVA REINA DE SEÑORITA CAPILLA DE MILPILLAS	4518.2	05/12/2023	AAA19C35-3682-4856-9118-8F7E4797D8FF
449	LUZ REBECA GONZALEZ GONZALEZ	GOGL691210FS8	16 DE SEPTIEMBRE No. 11	TEPATITLAN DE MORELOS	47600	101	11-INGRESOS MUNICIPALES	Pago Electronico	1.0000 BANDA DE PREMIACION COMPRA DE 5 BANDAS DE PREMIACIÓN PARA EL CERTAMEN SEÑORITA CAPILLA DE MILPILLAS QUE SE LLEVARÁ A CABO EL PRÓXIMO	2871	05/12/2023	AAA168E4-72FF-4EC6-9346-B1C04S218B9F
450	LUZ REBECA GONZALEZ GONZALEZ	GOGL691210FS8	16 DE SEPTIEMBRE No. 11	TEPATITLAN DE MORELOS	47600	101	11-INGRESOS MUNICIPALES	Pago Electronico	1.0000 CORONA DE PREMIACIÓN COMPRA DE CORONA PARA LA ELECCIÓN DE LA NUEVA REINA DE SEÑORITA CAPILLA DE GUADALUPE	4518.2	05/12/2023	AAA1EE38-6432-4F6F-B40B-833F48B10124
451	MA DE LOURDES GONZALEZ FONSECA	GOFL660227FF1	ESPARZA No. 147	TEPATITLAN	47600	101	11-INGRESOS MUNICIPALES	Pago Electronico	1.0000 SERVICIO DE PAQUETERIA PAGO DE EXCESO DE PESO DE GUIAS DE PAQUETERIA GENERADO AL AUMENTO DE NUMERO DE TRAMITES EXPEDIDOS ENLOS ULTIMO	648	10/10/2023	BBA4D4A5-119F-40F9-A083-51FE9085D1C1

CUENTA PÚBLICA - MUNICIPIO TEPATITLÁN DE MORELOS
INFORMATIVA DE PROVEEDORES
DEL 1 DE ENERO AL 31 DE DICIEMBRE DE 2023

N°	PROVEEDOR Y/O PRESTADOR	R.F.C.	DOMICILIO	CIUDAD	CODIGO POSTAL	FUENTE DE FINANCIAMIENTO	ORIGEN DEL RECURSO POR CUENTA BANCARIA	FORMA DE PAGO	DESCRIPCIÓN DEL GASTO	IMPORTE	FECHA DE LA FACTURA	FOLIO DE FACTURA
452	MA OLIBIA LOZA IBARRA	LOIO3809216Y8	PORFIRIO DIAZ, COLONIA CENTRO,	TEPATITLAN DE MORELOS	47600	101	11-INGRESOS MUNICIPALES	Pago Electronico	SE AUTORIZA PAGO POR ESTUDIOS DE GABINETE RADIOLOGICOS (42 PASES) PARA LOS PACIENTES DE LOS SERVICIOS MEDICOS MUNICIPALES VARIAS DEPENDENCIA	35330.4	01/12/2023	EA896F01-6257-4B8E-8EEE-A585183DBB51
453	MA OLIBIA LOZA IBARRA	LOIO3809216Y8	PORFIRIO DIAZ, COLONIA CENTRO,	TEPATITLAN DE MORELOS	47600	101	11-INGRESOS MUNICIPALES	Pago Electronico	SE AUTORIZA PAGO POR ESTUDIOS DE GABINETE RADIOLOGICOS (27 PASES) PARA LOS PACIENTES DE LOS SERVICIOS MEDICOS MUNICIPALES VARIAS DEPENDENCIA	21726.9	01/12/2023	276A67F6-D7F0-4CE4-98FB-2741B859DB2A
454	MA OLIBIA LOZA IBARRA	LOIO3809216Y8	PORFIRIO DIAZ, COLONIA CENTRO,	TEPATITLAN DE MORELDS	47600	101	11-INGRESOS MUNICIPALES	Pago Electronico	SE AUTORIZA PAGO POR ESTUDIOS DE GABINETE RADIOLOGICOS (3 PASES) PARA LOS PACIENTES DE LOS SERVICIOS MEDICOS MUNICIPALES DIF DE ACUERDO AL C	2790	01/12/2023	AE7EDF1F-06AF-451E-BA8E-5521AB1CA943
455	MANUEL ALEJANDRO GONZALEZ VAZQUEZ	GOVM9404227R8	ANACLETO GONZÁLEZ FLORES 349	TEPATITLAN DE MORELOS, JALISCO	47600	101	11-INGRESOS MUNICIPALES	Pago Electronico	REFACCIONES, NO ECONÓMICO: #625	3760	23/10/2023	F8185235-697B-4FD6-9538-62C339D06798
456	MANUEL ALEJANDRO GONZALEZ VAZQUEZ	GOVM9404227R8	ANACLETO GONZÁLEZ FLORES 349	TEPATITLAN DE MORELOS, JALISCO	47600	101	11-INGRESOS MUNICIPALES	Pago Electronico	REFACCIONES, NO ECONÓMICO: #566	320	06/11/2023	A2616861-3426-4664-92CF-6FA23C1AE697
457	MANUEL ALEJANDRO GONZALEZ VAZQUEZ	GOVM9404227R8	ANACLETO GONZÁLEZ FLORES 349	TEPATITLAN DE MORELOS, JALISCO	47600	101	11-INGRESOS MUNICIPALES	Pago Electronico	SERVICIOS EXTERNOS: 4 MONTAJE, ASEO PUBLICO, #250, CI 61736, ID 80717 4 BALANCEO, PROTECCION CIVIL, #335, CI 60517, ID 80718 1 ALINEACION A	960	07/12/2023	F3B52985-4148-4D3B-BF6B-76604598EF2E
458	MANUEL ALEJANDRO GONZALEZ VAZQUEZ	GOVM9404227R8	ANACLETO GONZÁLEZ FLORES 349	TEPATITLAN DE MORELOS, JALISCO	47600	101	11-INGRESOS MUNICIPALES	Pago Electronico	6.0000 LLANTA 295/80/R22.5 SE REQUIERE 6 LLANTAS NUEVAS 295/80/R22.5; PARA NÚMERO ECONÓMICO #691, PERTENECIENTE A LA DEPENDENCIA DE ASEO PÚB	22560	08/12/2023	D8E2EF33-79E7-4F7A-AD7E-EC9E41B73B17

CUENTA PÚBLICA - MUNICIPIO TEPATITLÁN DE MORELOS
INFORMATIVA DE PROVEEDORES
DEL 1 DE ENERO AL 31 DE DICIEMBRE DE 2023

N°	PROVEEDOR Y/O PRESTADOR	R.F.C.	DOMICILIO	CIUDAD	CODIGO POSTAL	FUENTE DE FINANCIAMIENTO	ORIGEN DEL RECURSO POR CUENTA BANCARIA	FORMA DE PAGO	DESCRIPCIÓN DEL GASTO	IMPORTE	FECHA DE LA FACTURA	FOLIO DE FACTURA
459	MANUEL DE JESUS ROMO SANCHEZ	ROSM991226271	LUIS BARRERA # 1A COL SAN JOSE	ARANDAS	47190	101	11-INGRESOS MUNICIPALES	Pago Electronico	2.0000 LONA PARA CARPA 2 LONAS PARA SER COLOCADAS EN LOS TOLDOS CON MEDIDA DE 6 X 12 METROS, CABE MENCIONAR QUE LA MEDIDA DE LA LONA ES MUY	27000	21/12/2023	B5B62EE2-952B-4028-9124-EC032261C744
460	MARCO ANTONIO MARTINEZ CASTILLO	MACM910131BLA	CAMINO REAL Núm Exterior S N	ALMOLOYA DE JUAREZ, SAN MATEO TLALCHICHILPA, EDO MEXICO	50902	101	11-INGRESOS MUNICIPALES	Pago Electronico	1.0000 COMPRA DE PIROTECNICOS ESPECTÁCULO PIRO-MUSICAL QUE SE LLEVARA A CABO EL PRÓXIMO 17 DE DICIEMBRE DEL PRESENTE AÑO. EN EL MARCO DE LAS	92800	01/12/2023	D0251B06-CA34-4375-AD21-2DD96E411B83
461	MARCO AURELIO LOZANO CARRANZA	LOCM8509177G0	YAQUIS Núm 49	TEPATITLAN DE MORELOS	47620	101	11-INGRESOS MUNICIPALES	Pago Electronico	1.0000 SERVICIO DE CONTRATACION RENTA DE BRINCOLINES QUE SE ESTARÁN COLOCANDO EN LAS DELEGACIONES, AGENCIA MUNICIPAL Y RANCHERIA. 1 BRINCOL	56260	04/12/2023	4187FCFB-2B05-4253-86EB-D178A9C16B4C
462	MARCO AURELIO LOZANO CARRANZA	LOCM8509177G0	YAQUIS Núm 49	TEPATITLAN DE MORELOS	47620	101	11-INGRESOS MUNICIPALES	Pago Electronico	1.0000 SERVICIO DE CONTRATACION RENTA DE 6 CABALLOS DECORADOS DE FIBRA DE VIDRIO PARA DECORAR EL KIOSKO DEL CENTRO DE LA CIUDAD COMO UN CARR	25056	04/12/2023	E7394E18-B391-4A1B-B8C3-09DAFBCA6712
463	MARCO AURELIO LOZANO CARRANZA	LOCM8509177G0	YAQUIS Núm 49	TEPATITLAN DE MORELOS	47620	101	11-INGRESOS MUNICIPALES	Pago Electronico	1.0000 RENTA DE MOBILIARIO RENTA DE 800 SILLAS QUE SE UTILIZARÁN PARA LA PRESENTACIÓN DEL CASCANUECES EL PRÓXIMO MIÉRCOLES 06 DE DICIEMBRE D	11136	05/12/2023	CFE1D70E-F206-4119-86E0-AAA331DA85AF
464	MARCO AURELIO LOZANO CARRANZA	LOCM8509177G0	YAQUIS Núm 49	TEPATITLAN DE MORELOS	47620	101	11-INGRESOS MUNICIPALES	Pago Electronico	17.0000 RENTA DE TABLONES RENTA DE 17 MESAS TIPO TABLÓN DE 2.44 METROS POR 65 CENTÍMETROS, 17.0000 RENTA DE MANTELERIA RENTA DE 17 MANTELES	3491.62	05/12/2023	350D11B9-C773-4CC1-B96D-CD67EDDBB523

CUENTA PÚBLICA - MUNICIPIO TEPATITLÁN DE MORELOS
INFORMATIVA DE PROVEEDORES
DEL 1 DE ENERO AL 31 DE DICIEMBRE DE 2023

N°	PROVEEDOR Y/O PRESTADOR	R.F.C.	DOMICILIO	CIUDAD	CODIGO POSTAL	FUENTE DE FINANCIAMIENTO	ORIGEN DEL RECURSO POR CUENTA BANCARIA	FORMA DE PAGO	DESCRIPCIÓN DEL GASTO	IMPORTE	FECHA DE LA FACTURA	FOLIO DE FACTURA
465	MARCO AURELIO LOZANO CARRANZA	LDCM8509177G0	YAQUIS Núm 49	TEPATITLAN DE MORELOS	47620	101	11-INGRESOS MUNICIPALES	Pago Electronico	1.0000 BANQUETE PARA POSADA EVENTO NAVIDEÑO(CENA, TOLDO, ORGANIZACIÓN POSADA PARA LOS CIUDADANOS DE TECDMATLAN)	17400	08/12/2023	A46E5B8B-7E6E-44F8-BD3F-B71DC9132A46
466	MARCO AURELIO LOZANO CARRANZA	LOCM8509177G0	YAQUIS Núm 49	TEPATITLAN DE MORELOS	47620	101	11-INGRESOS MUNICIPALES	Pago Electronico	1.0000 RENTA DE TOLDOS SERVICIO DE TOLDOS FIESTAS PATRONALES 2024 NOVENARIO, MOBILIARIO PARA CORONACIÓN SRTA. TECOMATLAN, ORGANIZACIÓN Y COM	232000	08/12/2023	B31BA2F0-2123-4292-9EB5-CD5E15DC1DA1
467	MARCO AURELIO LOZANO CARRANZA	LOCM8509177G0	YAQUIS Núm 49	TEPATITLAN DE MORELOS	47620	101	11-INGRESOS MUNICIPALES	Pago Electronico	150.0000 ALIMENTOS CENA DE GALA EXCELENCIA TURISTICA 2023 PARA APROX 150 PERSONAS, EN EL QUE SE ENTREGAN RECONOCIMIENTOS AL GREMIO HOTEL	62492.69	18/12/2023	D41E1E3E-1940-406F-8F79-4370568FA2BE
468	MARGARITA GOMEZ ARIAS	GOAM841016MD8	CALLE TOLTECAS 35 COL. LAS CDLONIAS	TEPATITLAN	47620	101	11-INGRESOS MUNICIPALES	Pago Electronico	8.0000 MESA PLEGABLE COMPRA DE 8 TABLONES DE 2.40 CM PARA SER UTILIZADOS EN LOS DISTINTOS TALLERES Y EVENTOS REALIZADOS EN LA JEFATURA DE AC	15600	18/12/2023	63441a4e-aa88-4f5e-a2b7-e488993c6144
469	MARIA DE LOS ANGELES OCHOA GUTIERREZ	OOGA570401RZ2	PROLONGACION NARDOS Núm 771 A	TEPATITLAN DE MORELOS	47680	101	11-INGRESOS MUNICIPALES	Pago Electronico	1.0000 CONSUMO DE ALIMENTOS CENA PARA 80 PERSONAS INTEGRANTES DE LOS SIGUIENTES GRUPOS: BALLET FOLCLÓRICO TECPATL Y DOS BALLETS INVITADOS UN	6960	06/12/2023	AAA11756-F033-4D34-BF3A-0308587B6575
470	MARIA DE LOURDES BARBA OROZCO	BAOL630807L89	MORELOS, COLONIA CENTRO,	TEPATITLAN DE MORELOS	47600	101	11-INGRESOS MUNICIPALES	Pago Electronico	10.0000 LIJAS SE REQUIERE 10 PLIEGOS DE LIJA NÚMERO #36; ESTO DE REQUIERE PARA LA RESTAURACIÓN DE LOS SIGUIENTES VEHÍCULOS: #434, PERTENECI	9769.53	28/11/2023	B27FA2D0-78B7-4DAB-BE5D-279D6CD39192

CUENTA PÚBLICA - MUNICIPIO TEPATITLÁN DE MORELOS
INFORMATIVA DE PROVEEDORES
DEL 1 DE ENERO AL 31 DE DICIEMBRE DE 2023

N°	PROVEEDOR Y/O PRESTADOR	R.F.C.	DOMICILIO	CIUDAD	CODIGO POSTAL	FUENTE DE FINANCIAMIENTO	ORIGEN DEL RECURSO POR CUENTA BANCARIA	FORMA DE PAGO	DESCRIPCIÓN DEL GASTO	IMPORTE	FECHA DE LA FACTURA	FOLIO DE FACTURA
471	MARIA DE LOURDES BARBA OROZCO	BAOL630807L89	MORELOS, COLONIA CENTRO,	TEPATITLAN DE MORELOS	47600	101	11-INGRESOS MUNICIPALES	Pago Electronico	1.0000 PINTURA ESMALTE 1 GALON OE 4 LITROS OE PINTURA ESMALTE COLOR ROSA. MATERIAL NECESARIO PARA EL MANTENIMIENTO DE JUEGOS INFANTILES DE	2287.54	11/12/2023	EC2C1301-F8O9-4223-95AF-A03AC10D7F57
472	MARIA OEL ROSARIO GONZALEZ CASILLAS	GOCR900705Q78	Calle J JESUS REYNOSO Número Exterior 128 A C.P. 47600	TEPATITLAN OE MORELOS, JALISCO	47600	101	11-INGRESOS MUNICIPALES	Pago Electronico	IMPARTICIÓN DEL TALLER DE BISUTERÍA POR LA INSTRUCTORA MARÍA DEL ROSARIO GONZALEZ CASILLAS DEL 1 AL 30 OE NOVIEMBRE OEL 2023, CON UN TOTAL D	3927	01/12/2023	C1BFCD64-6EBF-4607-9801-3C0928290EC0
473	MARIA OEL ROSARIO GONZALEZ CASILLAS	GOCR900705Q78	Calle J JESUS REYNOSO Número Exterior 128 A C.P. 47600	TEPATITLAN OE MORELOS, JALISCO	47600	101	11-INGRESOS MUNICIPALES	Pago Electronico	IMPARTICIÓN DEL TALLER DE BISUTERÍA POR LA INSTRUCTORA MARÍA DEL ROSARIO GONZALEZ CASILLAS OEL 1 AL 17 DE OICIEMBRE DEL 2023, CON UN TOTAL D	1570.8	01/12/2023	CB48EF9B-405F-4BF9-AE88-0DB834EE09OE
474	MARIA ESMERALDA LOPEZ LUPERCIO	LOLE8706103E5	Hidalgo 307	TEPATITLAN	47600	101	11-INGRESOS MUNICIPALES	Pago Electronico	IMPARTICIÓN OEL TALLER OE POESÍA Y NARRATIVA POR LA INSTRUCTORA MARÍA ESMERALOA LÓPEZ LUPERCIO OEL 1 AL 30 OE NOVIEMBRE DEL 2023, CON UN TOT	2330.8	01/12/2023	9DEB32OF-6A2B-4FEE-91EE-B7EBE30EO79A
475	MARIA ESMERALDA LOPEZ LUPERCIO	LOLE8706103E5	Hidalgo 307	TEPATITLAN	47600	101	11-INGRESOS MUNICIPALES	Pago Electronico	IMPARTICIÓN OEL TALLER OE POESÍA Y NARRATIVA POR LA INSTRUCTORA MARÍA ESMERALDA LÓPEZ LUPERCIO DEL 1 AL 17 DE OICIEMBRE OEL 2023, CON UN TOT	1748.1	02/12/2023	AF8859O4-9B3F-48FE-A16O-67O2E478194B
476	MARIA FERNANDA DE ANDA GOMEZ	AAGF010802QM5	MARIANO JIMENEZ 358	TEPATITLAN	47600	101	11-INGRESOS MUNICIPALES	Pago Electronico	IMPARTICIÓN DEL TALLER DE BALLET CLÁSICO POR LA MAESTRA MARÍA FERNANDA OE ANOA GÓMEZ OEL 1 DE NOVIEMBRE AL 17 OE DICIEMBRE DEL 2023, CON UN	6798.2	04/12/2023	7O60CFBE-15F2-4495-BA4A-D6A2161826E6
477	MARIA GUADALUPE BARAJAS IÑIGUEZ	BAIG530217M61	ANDADOR AYUNTAMIENTO Núm. 20	TEPATITLAN DE MORELOS	47650	602	16-RECURSOS ESTATALES	Pago Electronico	IMPARTICIÓN DEL TALLER DE FRIVOLITE POR LA INSTRUCTORA MARIA GUAOALUPE BARAJAS IÑIGUEZ OEL 1 AL 30 DE NOVIEMBRE OEL 2023, CON UN TOTAL OE 8	5105.1	04/12/2023	AAA12405-A71E-4C56-97D9-5BB8EF170337

CUENTA PÚBLICA - MUNICIPIO TEPATITLÁN DE MORELOS
INFORMATIVA DE PROVEEDORES
DEL 1 DE ENERO AL 31 DE DICIEMBRE DE 2023

N°	PROVEEDOR Y/O PRESTADOR	R.F.C.	DOMICILIO	CIUDAD	CODIGO POSTAL	FUENTE DE FINANCIAMIENTO	ORIGEN DEL RECURSO POR CUENTA BANCARIA	FORMA DE PAGO	DESCRIPCIÓN DEL GASTO	IMPORTE	FECHA DE LA FACTURA	FOLIO DE FACTURA
478	MARIA GUADALUPE BARAJAS IÑIGUEZ	BAIG530217M61	ANDADOR AYUNTAMIENTO Núm. 20	TEPATITLAN DE MORELOS	47650	101	11-INGRESDS MUNICIPALES	Pago Electronico	IMPARTICIÓN DEL TALLER DE FRIVOLITE POR LA INSTRUCTORA MARIA GUADALUPE BARAJAS IÑIGUEZ DEL 1 AL 17 DE DICIEMBRE DEL 2023, CON UN TOTAL DE 4	2356.2	04/12/2023	AAA1DB27-E637-4C7E-A51C-9D2B4140F17B
479	MARIO AGUIRRE CORTES	AUCM9012185L8	PEDRO MORENO Núm Exterior 491	TEPATITLAN DE MORELOS JALISCO	47720	101	11-INGRESOS MUNICIPALES	Pago Electronico	PAGO DEL INSTRUCTOR MARIO AGUIRRE CORTES, CDN CONTRATO NO. 42/2023, AUTORIZADO CON ACUERDO DE LA COMISIÓN DE DEPORTES DEL 16 DE ENERO DEL 20	4756	21/11/2023	F7DB88E7-E76C-4C75-99C9-797B96AB0A1F
480	MARIO ALBERTD FERNANDEZ GOMEZ	FEGM900630C24	BLVD ANACLETO GONZALEZ FLORES # 443CENTRO	TEPATITLAN	47600	101	11-INGRESOS MUNICIPALES	Pago Electronico	1.0000 CREMALLERA NUEVA AL CAMBIO SE REQUIERE 1 CREMALLERA NUEVA AL CAMBIO; PARA NÚMERO ECONÓMICO #60S, PERTENECIENTE A LA DEPENDENCIA DE IN	11600	28/11/2023	4927A32E-7469-4B87-BB5C-8498D17264BB
481	MARIO ALBERTO FERNANDEZ GOMEZ	FEGM900630C24	BLVD ANACLETO GONZALEZ FLORES # 443CENTRO	TEPATITLAN	47600	101	11-INGRESDS MUNICIPALES	Pago Electronico	1.0000 CAMBID DE CREMALLERA, BOMBA DE DIRECCIÓN HIDRÁULICA, SOPORTES DE MOTOR Y TRANSMISIÓN SE REQUIERE 1 CAMBIO DE CREMALLERA, BOMBA DE HID	22736	24/11/2023	A08429E8-FD49-4417-8411-BCA777759D01
482	MARYLYN LOZANO CORTE5	LOCM851008JV2	AVENIDA HEROE DE NACOZARI SUR Núm. 2301	AGUASCALIENTES	20276	101	11-INGRESOS MUNICIPALES	Pago Electronico	PAGO DE LA INSTRUCTORA MARYLYN LDZAND CORTES, CON CONTRATO NO. 052/2023, AUTORIZADO CON ACUERDO DE LA COMISION DE DEPORTES DEL 16 DE ENERO D	5568	07/12/2023	AAA1F63B-6B80-402E-B38F-A4AEC39FC311
483	METALURGIA CREATIVA, S.A. DE C.V.	MCR0610106N6	CARLOS A CARRILLO, Núm Exterior 2147	GUADALAJARA JAL	44960	101	11-INGRESOS MUNICIPALES	Pago Electronico	150.0000 MEDALLAS 150 MEDALLAS DE 5 CMS, DE METAL GRABADO, ACABADO ANTIGUO, CON DISEÑO DE LA CARRERA DE CERRO GORDO EN EL FRENTE Y EL LOGO D	6217.02	05/12/2023	7a3a7913-9eeb-4fbd-a934-c7af0e12cd6f

CUENTA PÚBLICA - MUNICIPIO TEPATITLÁN DE MORELOS
INFORMATIVA DE PROVEEDORES
DEL 1 DE ENERO AL 31 DE DICIEMBRE DE 2023

N°	PROVEEDOR Y/O PRESTADOR	R.F.C.	DOMICILIO	CIUDAD	CODIGO POSTAL	FUENTE DE FINANCIAMIENTO	ORIGEN DEL RECURSO POR CUENTA BANCARIA	FORMA DE PAGO	DESCRIPCIÓN DEL GASTO	IMPORTE	FECHA DE LA FACTURA	FOLIO DE FACTURA
484	METALURGIA CREATIVA, S.A. DE C.V.	MCR0610106N6	CARLOS A CARRILLO, Núm Exterior 2147	GUADALAJARA JAL	44960	101	11-INGRESOS MUNICIPALES	Pago Electronico	42.0000 MEDALLAS METALICAS 42 MEDALLAS DE 12 CMS, DE METAL GRABADO, ACABADO ANTIGUO, TERMINACIÓN ORO, PLATA Y BRONCE, CON DISEÑO DE LA CARR	11869.65	05/12/2023	c0972b79-e1c0-483e-991a-b60fca983f8c
485	METALURGIA CREATIVA, S.A. DE C.V.	MCR0610106N6	CARLOS A CARRILLO, Núm Exterior 2147	GUADALAJARA JAL	44960	101	11-INGRESOS MUNICIPALES	Pago Electronico	45.0000 TROFEOS FERIA TEPABRIL 45 TROFEOS DE 20 CMS DE ALTO X 13 CMS DE ANCHO DE BASE, FUNDIDOS EN ZAMACA, CON PLACA DE ALUMINIO EN LA BASE	18792	18/12/2023	2b5a4214-d523-470e-8042-2240277a864c
486	MIGUEL ANGEL GARCIA PONCE	GAPM980829KV2	FRAY ANTONIO DE SEGOVIA #216 FRAY ANTONIO DE SEGOVIA #216	TEPATITLAN	47635	101	11-INGRESOS MUNICIPALES	Pago Electronico	PAGO DEL INSTRUCTOR MIGUEL ÁNGEL GARCÍA PONCE, CON CONTRATO NO. 44/2023, AUTORIZADO CON ACUERDO DE LA COMISIÓN DE DEPORTES DEL 16 DE ENERO	3479.62	04/12/2023	E1B7CB1C-AB07-4E53-819E-CBA295683133
487	MIGUEL ANGEL RAMIREZ RUVALCABA	RARM811022U35	BARTOLO HERNANDEZ NUM 503	TEPATITLAN	47600	101	11-INGRESOS MUNICIPALES	Pago Electronico	2.0000 BOBINA 2 BOBINA DE CABLE DE 305 M, CAT5E, FTP, BLINDADO, PARA INERPERIE, COLOR NEGRO, UL., PARA APLICACIONES EN VIDEO VIGILANCIA, RED	6616	29/11/2023	C6352E27-85D4-49AA-BD26-A691132DEDB8
488	MIGUEL JIMENEZ NAVARRO	JINM820425620	MORELOS 280 INT. 4 Número Exterior 280	TEPATITLAN DE MORELOS	47600	101	11-INGRESOS MUNICIPALES	Pago Electronico	SE AUTORIZA PAGO POR ANALISIS CLINICOS DE LABORATORIO (54 PASES) PARA LOS PACIENTES DE LOS SERVICIOS MEDICOS MUNICIPALES VARIAS DEPENDENCIAS	52890	15/11/2023	AAA1C60E-B3D5-4D88-89F5-801ADB169B5C
489	MIGUEL JIMENEZ NAVARRO	JINM820425620	MORELOS 280 INT. 4 Número Exterior 280	TEPATITLAN DE MORELOS	47600	101	11-INGRESOS MUNICIPALES	Pago Electronico	SE AUTORIZA PAGO POR ANALISIS CLINICOS DE LABORATORIO (4 PASES) PARA LOS PACIENTES DE LOS SERVICIOS MEDICOS MUNICIPALES DIF DE ACUERDO AL CO	3979.99	14/11/2023	AAA1853C-C84A-4FEF-ACFA-42E40A48349D

CUENTA PÚBLICA - MUNICIPIO TEPATITLÁN DE MORELOS
INFORMATIVA DE PROVEEDORES
DEL 1 DE ENERO AL 31 DE DICIEMBRE DE 2023

N°	PROVEEDOR Y/O PRESTADOR	R.F.C.	DOMICILIO	CIUDAD	CODIGO POSTAL	FUENTE DE FINANCIAMIENTO	ORIGEN DEL RECURSO POR CUENTA BANCARIA	FORMA DE PAGO	DESCRIPCIÓN DEL GASTO	IMPORTE	FECHA DE LA FACTURA	FOLIO DE FACTURA
490	MIGUEL JIMENEZ NAVARRO	JINM820425620	MORELOS 280 INT. 4 Número Exterior 280	TEPATITLAN DE MORELOS	47600	101	11-INGRESOS MUNICIPALES	Pago Electronico	SE AUTORIZA PAGO POR ANALISIS CLINICOS DE LABORATORIO (47 PASES) PARA LOS PACIENTES DE LOS SERVICIOS MEDICOS MUNICIPALES VARIAS DEPENDENCIAS	38230	11/12/2023	AAA1BB66-1E32-4807-B40D-0829DB4BB179
491	MIGUEL JIMENEZ NAVARRO	JINM820425620	MORELOS 280 INT. 4 Número Exterior 280	TEPATITLAN DE MORELOS	47600	101	11-INGRESOS MUNICIPALES	Pago Electronico	SE AUTORIZA PAGO POR ANALISIS CLINICOS DE LABORATORIO (4 PASES) PARA LOS PACIENTES DE LOS SERVICIOS MEDICOS MUNICIPALES DIF DE ACUERDO AL CO	4070	11/12/2023	AAA1B93E-F92C-44AE-B619-F721A01FB145
492	MOISES ULISES GOMEZ GARCIA	GOGM001010I68	JOSE DE JESÚS GONZÁLEZ #1028	TEPATITLAN	47656	101	11-INGRESOS MUNICIPALES	Pago Electronico	PAGO DEL INSTRUCTOR MOISÉS ULISES GÓMEZ GARCÍA, CON CONTRATO 235/2023, AUTORIZADO CON ACUERDO DE LA COMISIÓN DE DEPORTES DEL 16 DE ENERO DEL	15606	05/12/2023	7955852B-65FB-49BA-968C-F70706F1CA84
493	MUEBLERIA LAS COLONIAS, S. DE R.L. DE C.V.	MCO040318AH9	Mayas 51, Las Colonias,	Tepatitlán de Morelos, Jal.	47600	101	11-INGRESOS MUNICIPALES	Pago Electronico	1.0000 COLCHON INDIVIDUAL 01 COLCHÓN PARA LOS JUECES MUNICIPALES QUE SE QUEDAN DE GUARDIA NOCTURNA EN LAS INSTALACIONES DE SEGURIDAD PÚBLICA	5949.99	08/12/2023	26cc5806-10cd-464b-af43-5726912ca3c4
494	MUEBLERIA LAS COLONIAS, S. DE R.L. DE C.V.	MCO040318AH9	Mayas 51, Las Colonias,	Tepatitlán de Morelos, Jal.	47600	101	11-INGRESOS MUNICIPALES	Pago Electronico	1.0000 BASE PARA COLCHON 01 BASE PARA COLCHÓN INDIVIDUAL PARA LOS JUECES MUNICIPALES QUE SE QUEDAN DE GUARDIA NOCTURNA EN LAS INSTALACIONES	1300	08/12/2023	bc4d45f7-aae4-47ef-9325-bd50387a4e47
495	MUEBLERIA LAS COLONIAS, S. DE R.L. DE C.V.	MCO040318AH9	Mayas 51, Las Colonias,	Tepatitlán de Morelos, Jal.	47600	101	11-INGRESOS MUNICIPALES	Pago Electronico	4.0000 CALEFACTORES 04 CALEFACTORES PARA UTILIZARSE EN EL AUDITORIO HIDALGO PARA LOS ARTISTAS DE LA OBRA DEL CASCA NUECES.	3160	15/12/2023	c2fc1f28-40f8-4867-84ae-05f1db2a383c

CUENTA PÚBLICA - MUNICIPIO TEPATITLÁN DE MORELOS
INFORMATIVA DE PROVEEDORES
DEL 1 DE ENERO AL 31 DE DICIEMBRE DE 2023

N°	PROVEEDOR Y/O PRESTADOR	R.F.C.	DOMICILIO	CIUDAD	CODIGO POSTAL	FUENTE DE FINANCIAMIENTO	ORIGEN DEL RECURSO POR CUENTA BANCARIA	FORMA DE PAGO	DESCRIPCIÓN DEL GASTO	IMPORTE	FECHA DE LA FACTURA	FOLIO DE FACTURA
496	NANCY CASILLAS BAEZ	CABN700107CL1	PRIV. RINCONADA DEL TEPEYAC No. 243-6 COLONIA CENTRO	TEPATITLAN DE MORELOS	47600	602	16-RECURSOS ESTATALES	Pago Electronico	IMPARTICIÓN DEL TALLER DE BALLET CLÁSICO POR LA INSTRUCTORA NANCY CASILLAS BAEZ DEL 1 AL 30 DE NOVIMBRE DEL 2023, CON UN TOTAL DE 37.5 HORAS	10504.73	01/12/2023	13d62fb6-515b-446a-a059-1fbf330ba1b3
497	NANCY CASILLAS BAEZ	CABN700107CL1	PRIV. RINCONAOA DEL TEPEYAC No. 243-6 COLONIA CENTRO	TEPATITLAN DE MORELOS	47600	101	11-INGRESOS MUNICIPALES	Pago Electronico	IMPARTICIÓN DEL TALLER DE BALLET CLÁSICO POR LA INSTRUCTORA NANCY CASILLAS BAEZ DEL 1 AL 17 DE DICIEMBRE DEL 2023, CON UN TOTAL DE 18.5 HORA	5988.69	01/12/2023	0fab1d27-b996-48c7-a9a6-8c3d7c1081c2
498	NANCY SOCORRO HERNANDEZ ACEVES	HEAN940827BS4	LAUREL Número Exterior 639	TEPATITLAN	47670	101	11-INGRESOS MUNICIPALES	Pago Electronico	IMPARTICIÓN DEL TALLER DE LLITERATURA POR EL MAESTRO CESAR OMAR RAMÍREZ DEL 01 DE OCTUBRE AL 17 DE DICIEMBRE DEL 2023, CON UN TOTAL DE 44 HO	8639.4	05/12/2023	9E2FFA31-E63A-45B1-857B-1A3180E57D86
499	NANCY SOCORRO HERNANDEZ ACEVES	HEAN940827BS4	LAUREL Número Exterior 639	TEPATITLAN	47670	101	11-INGRESOS MUNICIPALES	Pago Electronico	IMPARTICIÓN DEL TALLER DE VIOLÍN POR LA INSTRUCTORA NANCY SOCORRO HERNANDEZ ACEVES OEL 1 OE NOVIEMBRE AL 17 DE DICIEMBRE OEL 2023, CON UN T	5497.8	05/12/2023	7A5DD53C-1822-4793-823E-DA0EF4E470AC
500	NARCISA MEDINA RIOS	MERN640718769	COSMOS No. 19 , FRACC. LOMAS DEL CARMEN,	TEPATITLAN DE MORELOS	47600	101	11-INGRESOS MUNICIPALES	Pago Electronico	IMPARTICIÓN OEL TALLER DE DANZA REGIONAL MEXICANA POR LA INSTRUCTORA NARCISA MEOINA RÍOS DEL 1 AL 30 OE NOVIEMBRE DEL 2023, CON UN TOTAL DE	5827.02	03/12/2023	5295DAE8-E21E-4A17-BEEF-24639524EA8A
501	NARCISA MEDINA RIOS	MERN640718769	COSMOS No. 19 , FRACC. LOMAS DEL CARMEN,	TEPATITLAN DE MORELOS	47600	101	11-INGRESOS MUNICIPALES	Pago Electronico	IMPARTICIÓN DEL TALLER DE DANZA REGIONAL MEXICANA POR LA INSTRUCTORA NARCISA MEDINA RÍOS DEL 1 AL 17 DE DICIEMBRE DEL 2023, CON UN TOTAL OE	3107.74	04/12/2023	EB452A9A-474F-46F9-B1E5-BB34E42AAC16

CUENTA PÚBLICA - MUNICIPIO TEPATITLÁN DE MORELOS
INFORMATIVA DE PROVEEDORES
DEL 1 DE ENERO AL 31 DE DICIEMBRE DE 2023

N°	PROVEEDOR Y/O PRESTADOR	R.F.C.	DOMICILIO	CIUDAD	CODIGO POSTAL	FUENTE DE FINANCIAMIENTO	ORIGEN DEL RECURSO POR CUENTA BANCARIA	FORMA DE PAGO	DESCRIPCIÓN DEL GASTO	IMPORTE	FECHA DE LA FACTURA	FOLIO DE FACTURA
502	NATALIA ITZEL GONZALEZ MARTIN DEL CAMPO	GOMN991211 H17	JUAN VILLALPANDO Núm 231	TEPATITLAN DE MORELOS JALISCO	47670	101	11-INGRESOS MUNICIPALES	Pago Electronico	IMPARTICIÓN DEL TALLER DE DANZA CONTEMPORÁNEA POR LA INSTRUCTORA NATALIA ITZEL GONZALEZ MARTÍN DEL CAMPO DEL 1 AL 30 DE NOVIEMBRE DEL 2023,	4908.75	01/12/2023	AAA12BA9-189C-4FE6-840E-C6AC73204254
503	NATALIA ITZEL GONZALEZ MARTIN DEL CAMPO	GOMN991211 H17	JUAN VILLALPANDO Núm 231	TEPATITLAN DE MORELOS JALISCO	47670	101	11-INGRESOS MUNICIPALES	Pago Electronico	IMPARTICIÓN DEL TALLER DE DANZA CONTEMPORÁNEA POR LA INSTRUCTORA NATALIA ITZEL GONZALEZ MARTÍN DEL CAMPO DEL 1 AL 17 DE DICIEMBRE DEL 2023,	2748.9	01/12/2023	AAA11DAF-6E07-41FC-A840-68A4DB340411
504	NIGATOHE SA DE CV	NIG191030BN 1	NIÑOS HEROES # 453 COL. CENTRO	TEPATITLAN	47600	101	11-INGRESOS MUNICIPALES	Pago Electronico	1.0000 HOSPEDAJE HOSPEDAJE PARA LAS NOCHES DEL 05 Y 06 DE DICIEMBRE 2023 PARA LOS 26 INTEGRANTES DE LA PRESENTACIÓN DEL ESPECTÁCULO EL CASC	33440	08/12/2023	2bcb4040-1622-4223-b088-a77f6e364a6c
505	NIZA PAOLA MONTIEL GUZMAN	MOGN950209 IKA	RAYON #519 COLONIA BARRERA	GUADALAJARA, JALISCO	44150	101	11-INGRESOS MUNICIPALES	Pago Electronico	100.0000 BOTONES/PINES 100 PINES DE METAL CON EL ESCUDO DE ARMAS DEL MUNICIPIO DE TEPATITLÁN TERMINADO METAL DORADO TAMAÑO 35MM X 258MM (FUL	7114.5	23/11/2023	30F59138DD8F4277866E8F3802A2F2AF
506	NOEL RODRIGUEZ DIAZ	RODN681103 UT9	FAISAN No. 419 COLONIA LAS AGUILILLAS	TEPATITLAN	47600	101	11-INGRESOS MUNICIPALES	Pago Electronico	REFACCIONES, NO ECONÓMICO: #667 SERVICIO EXTERNO: -1 SERVICIO DE MANO DE OBRA ,ASEO PUBLICO # 667, CI 61810,ID 80619	1271.58	23/11/2023	56D21666-AF6B-4F04-8DDA-ED22DA441B72
507	NOEL RODRIGUEZ DIAZ	RODN681103 UT9	FAISAN No. 419 COLONIA LAS AGUILILLAS	TEPATITLAN	47600	101	11-INGRESOS MUNICIPALES	Pago Electronico	REFACCIONES, NO ECONÓMICO: #667 SERVICIO EXTERNO: -1 SERVICIO DE MANO DE OBRA ,ASEO PUBLICO # 667, CI 61810,ID 80619	2784	23/11/2023	56D21666-AF6B-4F04-8DDA-ED22DA441B72
508	NOEL RODRIGUEZ DIAZ	RODN681103 UT9	FAISAN No. 419 COLONIA LAS AGUILILLAS	TEPATITLAN	47600	101	11-INGRESOS MUNICIPALES	Pago Electronico	REFACCIONES, NO ECONÓMICO: #667 SERVICIO EXTERNO: -1 SERVICIO DE MANO DE OBRA ,ASEO PUBLICO # 667, CI 61810,ID 80619	168.2	23/11/2023	56D21666-AF6B-4F04-8DDA-ED22DA441B72

CUENTA PÚBLICA - MUNICIPIO TEPATITLÁN DE MORELOS
INFORMATIVA DE PROVEEDORES
DEL 1 DE ENERO AL 31 DE DICIEMBRE DE 2023

Nº	PROVEEDOR Y/O PRESTADOR	R.F.C.	DOMICILIO	CIUDAD	CODIGO POSTAL	FUENTE DE FINANCIAMIENTO	ORIGEN DEL RECURSO POR CUENTA BANCARIA	FORMA DE PAGO	DESCRIPCIÓN DEL GASTO	IMPORTE	FECHA DE LA FACTURA	FOLIO DE FACTURA
509	NOEL RODRIGUEZ DIAZ	RODN681103 UT9	FAISAN No. 419 COLONIA LAS AGUILILLAS	TEPATITLAN	47600	101	11-INGRESDS MUNICIPALES	Pago Electronico	4.0000 SELLO SE REQUIERE 4 SELLO; PARA NÚMERO ECONÓMICO #415, PERTENECIENTE A LA DEPENDENCIA DE DESARROLLO RURAL, ESTD POR FALLA. MARCA Y M	10008.6	06/12/2023	9CE2D4D1-8027-4141-B618-92AB71098C9F
510	NOEL RODRIGUEZ DIAZ	RODN681103 UT9	FAISAN No. 419 COLONIA LAS AGUILILLAS	TEPATITLAN	47600	101	11-INGRESOS MUNICIPALES	Pago Electronico	4.0000 SELLO SE REQUIERE 4 SELLO; PARA NÚMERO ECONÓMICO #415, PERTENECIENTE A LA DEPENDENCIA DE DESARROLLO RURAL, ESTO POR FALLA. MARCA Y M	290	06/12/2023	9CE2D4D1-8027-4141-B618-92AB71098C9F
511	NOEL RODRIGUEZ DIAZ	RODN681103 UT9	FAISAN No. 419 COLONIA LAS AGUILILLAS	TEPATITLAN	47600	101	11-INGRESOS MUNICIPALES	Pago Electronico	4.0000 SELLO SE REQUIERE 4 SELLO; PARA NÚMERO ECONÓMICO #415, PERTENECIENTE A LA DEPENDENCIA DE DESARROLLO RURAL, ESTO POR FALLA. MARCA Y M	406	06/12/2023	9CE2D4D1-8027-4141-B618-92AB71098C9F
512	NORMA PATRICIA GONZALEZ GONZALEZ	GOGN780401 GB5	FRANCISCO DE QUEVEDO No. 125 LAS S DE ALCALA	TEPATITLAN DE MORELOS	47655	101	11-INGRESOS MUNICIPALES	Pago Electronico	REFACCIONES, NO ECONÓMICO: #432 SERVICIO EXTERNO: 1 INSTALAR BUJES DE HORQUILLA EN PRENSA TALLER MUNICIPAL #596 CI 61234 ID 79806 1 GATO HI	3712	09/11/2023	A76CC0F4-6089-44BE-BA78-B927FCC519C0
513	NORMA PATRICIA GONZALEZ GONZALEZ	GOGN780401 GB5	FRANCISCO DE QUEVEDO No. 125 LAS S DE ALCALA	TEPATITLAN DE MORELOS	47655	101	11-INGRESOS MUNICIPALES	Pago Electronico	SERVICIO EXTERNO: 1 EMPACAR GATO HIDRAULICO MAQUINARIA PESADA #163 CI 61153 ID 79653 1 EMPACAR GATO DE CORTINA Y PONER PERNO ASEO PUBLICO #6	8816	09/11/2023	C16636E0-7279-42CD-A83A-DB432DBE3316
514	NORMA PATRICIA GONZALEZ GONZALEZ	GOGN780401 GB5	FRANCISCO DE QUEVEDO No. 125 LAS S DE ALCALA	TEPATITLAN DE MORELOS	47655	101	11-INGRESOS MUNICIPALES	Pago Electronico	SERVICIO EXTERNO: 1 EMPACAR GATO HIDRAULICO MAQUINARIA PESADA #163 CI 61153 ID 79653 1 EMPACAR GATO DE CORTINA Y PONER PERNO ASEO PUBLICO #6	4872	09/11/2023	C16636E0-7279-42CD-A83A-DB432DBE3316

CUENTA PÚBLICA - MUNICIPIO TEPATITLÁN DE MORELOS
INFORMATIVA DE PROVEEDORES
DEL 1 DE ENERO AL 31 DE DICIEMBRE DE 2023

N°	PROVEEDOR Y/O PRESTADOR	R.F.C.	DOMICILIO	CIUDAD	CODIGO POSTAL	FUENTE DE FINANCIAMIENTO	ORIGEN DEL RECURSO POR CUENTA BANCARIA	FORMA DE PAGO	DESCRIPCIÓN DEL GASTO	IMPORTE	FECHA DE LA FACTURA	FOLIO DE FACTURA
515	NORMA PATRICIA GONZALEZ GONZALEZ	GOGN780401 GB5	FRANCISCO DE QUEVEDO No. 125 LAS S DE ALCALA	TEPATITLAN DE MORELOS	47655	101	11-INGRESOS MUNICIPALES	Pago Electronico	SERVICIO EXTERNO: 1 HACER BASES PARA TAPA DE GATO HIDRUALICO EN CAJON DE VOLTEO MAQUINARIA PESADA #744 CI 61620 ID 80350 1 AJUSTAR PERNOS PA	13456	21/09/2023	2CAF2285-AC98-4BBC-A6D3-D9388B2E361B
516	NORMA PATRICIA GONZALEZ GONZALEZ	GOGN780401 GB5	FRANCISCO DE QUEVEDO No. 125 LAS S DE ALCALA	TEPATITLAN DE MORELOS	47655	101	11-INGRESOS MUNICIPALES	Pago Electronico	SERVICIO EXTERNO: 1 HACER BASES PARA TAPA DE GATO HIDRUALICO EN CAJON DE VOLTEO MAQUINARIA PESADA #744 CI 61620 ID 80350 1 AJUSTAR PERNOS PA	4872	21/09/2023	2CAF2285-AC98-4BBC-A6D3-D9388B2E361B
517	NORMA PATRICIA GONZALEZ GONZALEZ	GOGN780401 GB5	FRANCISCO DE QUEVEDO No. 125 LAS S DE ALCALA	TEPATITLAN DE MORELOS	47655	101	11-INGRESOS MUNICIPALES	Pago Electronico	SERVICIO EXTERNO: 1 AJUSTAR PERNOS PARA BASE DE GATO MAQUINARIA PESADA #743 CI 61616 ID 80323 1 AJUSTE DE SEGMENTO MAQUINARIA PESADA #159 CI	8932	21/09/2023	D02ECA9C-7760-470B-84A5-9F7DEA8A77FB
518	NORMA PATRICIA GONZALEZ GONZALEZ	GOGN780401 GB5	FRANCISCO DE QUEVEDO No. 125 LAS S DE ALCALA	TEPATITLAN DE MORELOS	47655	101	11-INGRESOS MUNICIPALES	Pago Electronico	SERVICIO EXTERNO: 1 AJUSTAR PERNOS PARA BASE DE GATO MAQUINARIA PESADA #743 CI 61616 ID 80323 1 AJUSTE DE SEGMENTO MAQUINARIA PESADA #159 CI	8932	21/09/2023	D02ECA9C-7760-470B-84A5-9F7DEA8A77FB
519	NORMA PATRICIA GONZALEZ GONZALEZ	GOGN780401 GB5	FRANCISCO DE QUEVEDO No. 125 LAS S DE ALCALA	TEPATITLAN DE MORELOS	47655	101	11-INGRESOS MUNICIPALES	Pago Electronico	SERVICIO EXTERNO: 1 SOLDAR TUBO,ASEO PUBLICO # 250, CI 61479 ID 80100 1 HACER EMBOLO ,ASEO PUBLICO # 327, CI 61493 ID 80117	5220	17/11/2023	E922B55F-B573-45BB-B103-F28959BF982F
520	NORMA PATRICIA GONZALEZ GONZALEZ	GOGN780401 GB5	FRANCISCO DE QUEVEDO No. 125 LAS S DE ALCALA	TEPATITLAN DE MORELOS	47655	101	11-INGRESOS MUNICIPALES	Pago Electronico	SERVICIO EXTERNO: 1 SOLDAR PALA DE LA PRENSA ,ASEO PUBLICO # 524, CI 61456 ID 80059 1 REPARAR GATO,ASEO PUBLICO # 432, CI 61439 ID 80043 1 I	12180	17/11/2023	454C0F07-14CD-480F-A529-BF785EEE505B
521	NORMA PATRICIA GONZALEZ GONZALEZ	GOGN780401 GB5	FRANCISCO DE QUEVEDO No. 125 LAS S DE ALCALA	TEPATITLAN DE MORELOS	47655	101	11-INGRESOS MUNICIPALES	Pago Electronico	SERVICIO EXTERNO: -1 SERVICIO PARA JABONES DE PRENSA ,ASEO PUBLICO # 667, CI 59577,ID 80443 -1 GATO HIDRÁULICO ,ASEO PUBLICO # 667, CI 61720	11716	04/12/2023	519EDE6D-63E3-46D0-914C-6BC1E59DBF69

CUENTA PÚBLICA - MUNICIPIO TEPATITLÁN DE MORELOS
INFORMATIVA DE PROVEEDORES
DEL 1 DE ENERO AL 31 DE DICIEMBRE DE 2023

N°	PROVEEDDR Y/O PRESTADOR	R.F.C.	DOMICILIO	CIUDAD	CODIGO POSTAL	FUENTE DE FINANCIAMIENTO	ORIGEN DEL RECURSO POR CUENTA BANCARIA	FORMA DE PAGO	DESCRIPCIÓN DEL GASTO	IMPORTE	FECHA DE LA FACTURA	FDLIO DE FACTURA
522	NORMA PATRICIA GONZALEZ GONZALEZ	GOGN780401GB5	FRANCISCO DE QUEVEDO No. 125 LAS S DE ALCALA	TEPATITLAN DE MORELOS	47655	101	11-INGRESOS MUNICIPALES	Pago Electronico	SERVICIO EXTERNO: -1 REPARAR BASE PARA TRASCABO PONER BUJE ,PARQUES Y JARDINES # 474, CI 60295,ID 80788 -1 CAMBIO DE PERNOS PARA PALA DE PR	16704	20/10/2023	E96723E3-4B4E-48BA-8D38-A3C19D3517FE
523	NUEVA AUTOMOTRIZ OCCIDENTAL, S.A. DE C.V.	NAO860429H22	Blvd. Anacleto González Flores No. 150	Tepatitlán de Morelos Centro,	47600	101	11-INGRESOS MUNICIPALES	Pago Electronico	REFACCIONES: NO. ECONOMICO: #444, #596	7082.67	31/10/2023	FF30E76A-1C07-402C-BA66-04EEFFE84F3A
524	OLGA ASCENCIO LOPEZ	AELO630627V4A	PANTALEON LEAL Núm 10	TEPATITLAN DE MORELOS	47600	602	16-RECURSOS ESTATALES	Pago Electronico	IMPARTICIÓN DEL TALLER DE RECICLAJE CREATIVO POR LA INSTRUCTORA OLGA ASCENCIO LÓPEZ DEL 1 AL 30 DE NOVIEMBRE DEL 2023, CON UN TOTAL DE 8 HOR	1570.8	01/12/2023	SDF88B8C-2B1B-41A0-9791-F6DD65B37251
525	OLGA ASCENCIO LOPEZ	AELO630627V4A	PANTALEON LEAL Núm 10	TEPATITLAN DE MORELOS	47600	101	11-INGRESOS MUNICIPALES	Pago Electronico	IMPARTICIÓN DEL TALLER DE RECICLAJE CREATIVO POR LA INSTRUCTORA OLGA ASCENCIO LÓPEZ DEL 1 AL 17 DE DICIEMBRE DEL 2023, CON UN TOTAL DE 4 HOR	785.4	01/12/2023	75B9920B-80A8-45E1-8689-F57415C9CF3B
526	OLGA ASCENCIO LOPEZ	AELO630627V4A	PANTALEON LEAL Núm 10	TEPATITLAN DE MORELOS	47600	101	11-INGRESOS MUNICIPALES	Pago Electronico	SE AUTORIZA PAGO POR ANALISIS CLINICOS DE LABORATORIO (90 PASES) PARA LOS PACIENTES DE LOS SERVICIOS MEDICOS MUNICIPALES VARIAS DEPENDENCIAS	68382	05/12/2023	3B218AAA-44BC-4CAE-8F39-DA3347B9612B
527	OLGA ASCENCIO LOPEZ	AELO630627V4A	PANTALEON LEAL Núm 10	TEPATITLAN DE MORELOS	47600	101	11-INGRESOS MUNICIPALES	Pago Electronico	SE AUTORIZA PAGO POR ANALISIS CLINICOS DE LABORATORIO (7 PASES) PARA LOS PACIENTES DE LOS SERVICIOS MEDICOS MUNICIPALES DIF DE ACUERDO AL CO	4736	05/12/2023	4110A0D2-4C28-4488-A514-26875B5FF8B8
528	OMAR ESTRADA FIERROS	EAFO750305JH8	HERRERA Y CAIRO Núm 286	TLAQUEPAQUE, JALISCO	45500	101	11-INGRESOS MUNICIPALES	Pago Electronico	2.0000 SERVICIO DE FUMIGACION SERVICIO DE FUMIGACION EN EL AREA DE SERVICIOS MÉDICOS MUNICIPALES DEL MES DE NOVIEMBRE Y EL MES DE DICIEMBRE	8120	06/12/2023	4D51E6F3-644A-4E74-9E4C-A67014BA7954

CUENTA PÚBLICA - MUNICIPIO TEPATITLÁN DE MORELOS
INFORMATIVA DE PROVEEDORES
DEL 1 DE ENERO AL 31 DE DICIEMBRE DE 2023

N°	PROVEEDOR Y/O PRESTADOR	R.F.C.	DOMICILIO	CIUDAD	CODIGO POSTAL	FUENTE DE FINANCIAMIENTO	ORIGEN DEL RECURSO POR CUENTA BANCARIA	FORMA DE PAGO	DESCRIPCIÓN DEL GASTO	IMPORTE	FECHA DE LA FACTURA	FOLIO DE FACTURA
529	OMAR ESTRADA FIERROS	EAFO750305JH8	HERRERA Y CAIRO Núm 286	TLAQUEPAQUE, JALISCO	45500	101	11-INGRESOS MUNICIPALES	Pago Electronico	1.0000 SERVICIO DE FUMIGACION UN SERVICIO DE FUMIGACIÓN PARA LAS OFICINAS Y ALMACENES DE PROVEEDURÍA MUNICIPAL	1392	05/12/2023	72E13681-91FE-4961-B23B-B632158EE2D9
530	OMAR GUSTAVO RAMIREZ CORONA	RACO8406236G0	LA CAUDA #782 COL. JARDINES DEL BOSQUE	GUADALAJARA, JALISCO	44520	101	11-INGRESOS MUNICIPALES	Pago Electronico	2.0000 CELDA DE CARGA INOXIDABLE 1P68 2.00 CELDA DE CARGA INOXIDABLE 1P68, 1.0000 CAJA SUMA PLASTICO 1.00 CAJA SUMA FABRICADA., 1.0000 SERVI	6040	22/11/2023	a8453cc4-0362-4299-b8bd-d2a32115e14e
531	OMAR GUSTAVO RAMIREZ CORONA	RACO8406236G0	LA CAUDA #782 COL. JARDINES OEL BOSQUE	GUADALAJARA, JALISCO	44520	101	11-INGRESOS MUNICIPALES	Pago Electronico	2.0000 CELDA DE CARGA INOXIDABLE 1P68 2.00 CELOA DE CARGA INOXIDABLE 1P68, 1.0000 CAJA SUMA PLASTICO 1.00 CAJA SUMA FABRICADA., 1.0000 SERVI	2900	22/11/2023	a8453cc4-0362-4299-b8bd-d2a32115e14e
532	OPERADORA TURISTICA NORMANDA SA DE CV	VIGM721019BS8	PEDRO MEDINA No. 59	Tepatitlán de Morelos, Jal.	47600	101	11-INGRESOS MUNICIPALES	Pago Electronico	ALIMENTOS DE LA REUNIÓN OE TRABAJO OEL PRESIDENTE MUNICIPAL LIC. MIGUEL ÁNGEL ESQUIVIAS ESQUIVIAS Y REPRESENTANTES OEL SECTOR EMPRESARIAL OE	9338	08/12/2023	FAA7F842-768C-4CF4-B134-43196BC16E0A
533	OSCAR EOUARDO MAGOALENO YAÑEZ	MAYO9104256B8	AV ANACLETO GONZALEZ FLORES	ESPAÑITA	47600	101	11-INGRESOS MUNICIPALES	Pago Electronico	500.0000 SHAMPOO P/MANOS V/ AROMAS X/L 500 LITROS OE SHAMPOO PARA MANOS VARIOS AROMAS PARA USO DE LAS OIFERENTES OEPENOENCIAS Y OELEGACIONES	26050.05	01/12/2023	4510b308-4d0d-4432-8f94-9bf003c08564
534	OSCAR SALVAOOR LEMUS GALINOO	LEGO8610071H8	INDUSTRIA #525	CAPILLA OE GUAOALUPE	47700	101	11-INGRESOS MUNICIPALES	Pago Electronico	PAGO DEL INSTRUCTOR OSCAR SALVAOOR LEMUS GALINDO, CON CONTRATO NO. 50/2023, AUTORIZAOO CON ACUEROO DE LA COMISION OE DEPORTES DEL 16 DE ENER	3392	04/12/2023	B8197DD8-9212-45OF-AE4F-957448F2E55B

CUENTA PÚBLICA - MUNICIPIO TEPATITLÁN DE MORELOS
INFORMATIVA DE PROVEEDORES
DEL 1 DE ENERO AL 31 DE DICIEMBRE DE 2023

N°	PROVEEDOR Y/O PRESTADOR	R.F.C.	DOMICILIO	CIUDAD	CODIGO POSTAL	FUENTE DE FINANCIAMIENTO	ORIGEN DEL RECURSO POR CUENTA BANCARIA	FORMA DE PAGO	DESCRIPCIÓN DEL GASTO	IMPORTE	FECHA DE LA FACTURA	FOLIO DE FACTURA
535	PANIFICADORA LA ALTEÑA, S.A. DE C.V.	PAL110617P26	CALLE MARCELINO CHAMPAGNAT Núm 208	TEPATITLAN	47650	101	11-INGRESOS MUNICIPALES	Pago Electronico	1.0000 ADORNOS DE NAVIDAD COMPRA DE 5000 BUÑUELOS QUE SE REPARTIRÁN EN EL CENTRO DE LA CIUDAD EL PRÓXIMO MARTES 19 DE DICIEMBRE DEL PRESENTE	45000	04/12/2023	29936067-718b-40a1-bbe1-cd21dbbfea54
536	PC DE LOS ALTOS, S. DE R.L. DE C.V.	PAL110209PH8	Galeana 135, interior A, Centro	Tepatitlán de Morelos, Jal.	47600	101	11-INGRESOS MUNICIPALES	Pago Electronico	2.0000 FUENTE DE PODER 2 FUENTE DE PODER MODULAR EVGA SUPERNOVA 750 GT 750 W, 6X5ATA, 3XMOLEX, VOLTAJE DE ENTRADA 100-240 V, 24-PINES ATX PA	5565.78	04/12/2023	3ab640d5-a360-47ea-bb1a-9329ffe0f48b
537	PC DE LOS ALTOS, S. DE R.L. DE C.V.	PAL110209PH8	Galeana 135, interior A, Centro	Tepatitlán de Morelos, Jal.	47600	101	11-INGRESOS MUNICIPALES	Pago Electronico	20.0000 TACLADO LOGITECH K120 NEGTRO USB 20 TECLADOS EN ESPAÑOL LATINO DE CABLE U5B LOGITECH K120 SOLICITADOS PARA TENER UN 5TOCK E IN5TALAR	3959.99	08/12/2023	49af5a30-5771-4e80-babc-580ad47b8145
538	PC DE LOS ALTOS, S. DE R.L. DE C.V.	PAL110209PH8	Galeana 135, interior A, Centro	Tepatitlán de Morelos, Jal.	47600	101	11-INGRESOS MUNICIPALES	Pago Electronico	20.0000 MOUSE 20 MOUSE DE CABLE USB LOGITECH M100 SOLICITADOS PARA TENER UN STOCK E INSTALARLOS EN LAS DEPENDENCIAS QUE SEAN NECESARIOS, DEB	3480	08/12/2023	d8c5be2e-7c60-41d9-b918-aec82cd71567
539	PETRA ROMERO GONZALEZ	ROGP630814KF5	RIO SANTIAGO Núm. 1137	TEPATITLAN DE MORELOS	47600	101	11-INGRESOS MUNICIPALES	Pago Electronico	1.0000 ENCUADERNACION DE LIBROS ENCUADERNADO DE 40 LIBROS DEL REGISTRO CIVIL	17168	04/12/2023	AAA1F405-8C03-467D-86BC-9FD362137A02
540	PETROTEP SA DE CV	PET170821TX8	ANACLETO GONZÁLEZ FLORES 230 COLONIA ESPAÑITA	TEPATITLAN	47600	502	25-FONDO DE FORTALECIMIENTO MUNICIPAL	Pago Electronico	9,133.16 LTS DE MAGNA Y 394.80 LTS DE DIESEL DEL 05 AL 24 DE NOVIEMBRE DEL 2023	219296.69	23/11/2023	d9c41ff8-1041-4341-b0ad-74ee8eb71a05
541	PETROTEP SA DE CV	PET170821TX8	ANACLETO GONZÁLEZ FLORES 230 COLONIA ESPAÑITA	TEPATITLAN	47600	101	11-INGRESOS MUNICIPALES	Pago Electronico	1,516.46 LTS DE MAGNA Y S,791.88 LTS DE DIE5EL DEL 05 AL 24 DE NOVIEMBRE DEL 2023	176651.01	23/11/2023	d64ba6a7-1426-494d-b581-02261e0Sc31c

CUENTA PÚBLICA - MUNICIPIO TEPATITLÁN DE MORELOS
INFORMATIVA DE PROVEEDORES
DEL 1 DE ENERO AL 31 DE DICIEMBRE DE 2023

N°	PROVEEDOR Y/O PRESTADOR	R.F.C.	DOMICILIO	CIUDAD	CODIGO POSTAL	FUENTE DE FINANCIAMIENTO	ORIGEN DEL RECURSO POR CUENTA BANCARIA	FORMA DE PAGO	DESCRIPCIÓN DEL GASTO	IMPORTE	FECHA DE LA FACTURA	FOLIO DE FACTURA
542	PETROTEP SA DE CV	PET170821TX8	ANACLETO GONZÁLEZ FLORES 230 COLONIA ESPAÑITA	TEPATITLAN	47600	502	25-FONDO DE FORTALECIMIENTO MUNICIPAL	Pago Electronico	3,574.24 LTS DE MAGNA Y 306.08 LTS DE DIESEL DEL 25 AL 28 DE NOVIEMBRE DEL 2023	89531.92	28/11/2023	d2faafef-1e2d-41b0-945a-708cba44d8f9
543	PETROTEP SA DE CV	PET170821TX8	ANACLETO GONZÁLEZ FLORES 230 COLONIA ESPAÑITA	TEPATITLAN	47600	502	25-FONDO DE FORTALECIMIENTO MUNICIPAL	Pago Electronico	555.95 LTS DE MAGNA, 1108.74 LTS DE DIESEL Y 74.09 LTS DE PREMIUM DEL 25 AL 27 DE NOVIEMBRE DEL 2023	41779.52	28/11/2023	978db5db-9137-4c8c-98a5-5d6b0f9d0dec
544	PETROTEP SA DE CV	PET170821TX8	ANACLETO GONZÁLEZ FLORES 230 COLONIA ESPAÑITA	TEPATITLAN	47600	502	25-FONDO DE FORTALECIMIENTO MUNICIPAL	Pago Electronico	6111.34 LTS DE MAGNA Y 114.02 LTS DE DIESEL DEL 28 DE NOVIEMBRE AL 03 DE DICIEMBRE DEL 2023	143061.4	30/11/2023	cacf625f-7491-4add-adbf-bb6cc99c438b
545	PETROTEP SA DE CV	PET170821TX8	ANACLETO GONZÁLEZ FLORES 230 COLONIA ESPAÑITA	TEPATITLAN	47600	101	11-INGRESOS MUNICIPALES	Pago Electronico	946.04 LTS DE MAGNA, 3778.58 LTS DE DIESEL Y 78.31 LTS DE PREMIUM DEL 27 DE NOVIEMBRE AL 03 DE DICIEMBRE 2023	116225.11	30/11/2023	ae89f69f-0bc8-4723-b174-b7cbb1960738
546	PETROTEP SA DE CV	PET170821TX8	ANACLETO GONZÁLEZ FLORES 230 COLONIA ESPAÑITA	TEPATITLAN	47600	502	25-FONDO DE FORTALECIMIENTO MUNICIPAL	Pago Electronico	416.78 LTS DE DIESEL Y 13,529.40 LTS DE MAGNA DEL 04 AL 15 DE DICIEMBRE DEL 2023	320736.12	08/12/2023	3e63f447-39eb-468c-8d85-4bf314ffe49a
547	PETROTEP SA DE CV	PET170821TX8	ANACLETO GONZÁLEZ FLORES 230 COLONIA ESPAÑITA	TEPATITLAN	47600	101	11-INGRESOS MUNICIPALES	Pago Electronico	6230.63 LTS DE DIESEL, 1848.87 LTS DE MAGNA Y 79.93 LTS DE PREMIUM DEL 04 AL 15 DE DICIEMBRE DEL 2023	197085.23	08/12/2023	24e95b43-1701-46f7-a505-25665df8356d
548	PETROTEP SA DE CV	PET170821TX8	ANACLETO GONZÁLEZ FLORES 230 COLONIA ESPAÑITA	TEPATITLAN	47600	502	25-FONDO DE FORTALECIMIENTO MUNICIPAL	Cheque	269.44 LTS DE PREMIUM, 1519.11 LTS DE DIESEL Y 147.23 LTS DE MAGNA DEL 15 AL 31 DE DICIEMBRE DEL 2023	47370.4	30/12/2023	ea42d24e-8fb1-4ebf-81c0-9b294f9c3e46
549	POLIREFACCIONES DE OCCIDENTE, S.A. DE C.V.	POC0111294V0	TORRES QUINTERO 4 6	Guadalajara, Jalisco	44290	101	11-INGRESOS MUNICIPALES	Pago Electronico	4.0000 DENATURANTE 4.00 DENATURANTE NEGRO PRESENTACIÓN GALON (3.8 LITROS) CON CERTIFICACION NSF TOTALMENTE GRADO ALIMENTICID ALTA ADHERENCIA	3016	23/11/2023	E92E1122-27B5-45E-B115-4F2E6197F44A
550	PREMEZCLAS Y VITAMINAS TEPA, S.A. DE C.V.	PVT830418JR1	Calle CALLE AV. JALISCO No. 840, COLONIA LAS AGUILILLAS	TEPATITLAN DE MORELOS JALISCO	47698	101	11-INGRESOS MUNICIPALES	Pago Electronico	50.0000 SUTURA ACIDO PLIGLICOLICO ADQUISICIÓN DE 50 PAQUETES DE 12 SUTURAS DE ACIDO POLIGLICOLICO DEL CERO O UNO, LAS CUALES SON PARA SER UT	34596.42	30/11/2023	583EA3F7-04DF-4DFE-8E28-DEDB50E20F94

CUENTA PÚBLICA - MUNICIPIO TEPATITLÁN DE MORELOS
INFORMATIVA DE PROVEEDORES
DEL 1 DE ENERO AL 31 DE DICIEMBRE DE 2023

N°	PROVEEDOR Y/O PRESTADOR	R.F.C.	DOMICILIO	CIUDAD	CODIGO POSTAL	FUENTE DE FINANCIAMIENTO	ORIGEN DEL RECURSO POR CUENTA BANCARIA	FORMA DE PAGO	DESCRIPCIÓN DEL GASTO	IMPORTE	FECHA DE LA FACTURA	FOLIO DE FACTURA
551	PREMEZCLAS Y VITAMINAS TEPA, S.A. DE C.V.	PVT830418JR1	Calle CALLE AV. JALISCO No. 840, COLONIA LAS AGUILILLAS	TEPATITLAN DE MORELOS JALISCO	47698	101	11-INGRESOS MUNICIPALES	Pago Electronico	15.0000 CROQUETAS ADQUISICIÓN DE 15 COSTALES DE CROQUETAS DE 25 KG, LAS CUALES SERAN UTILIZADAS PARA ALIMENTAR LOS CANINOS EN CALIDAD DE OBS	6660.06	08/12/2023	C136DEE7-F789-454E-ABB5-3A8BD0D76292
552	RADIOMOVIL DIPSA, S.A. DE C.V.	RDI841003QJ4	LAGO ZURICH PLAZA CARSO EDIFICIO TELCEL Num Ext 245	CIUDAD DE MEXICO	11529	101	11-INGRESOS MUNICIPALES	Pago Electronico	PAGO POR EL SERVICIO DE TELECOMUNICACIONES PARA LOS GPS INSTALADOS EN LOS CAMIONES RECOLECTORES DE BASURA, CORRESPONDIENTE AL MES DE DICIEMB	6580	27/11/2023	68B70F6E-E029-4303-B43B-0B012CFA5DD2
553	RADIOMOVIL DIPSA, S.A. DE C.V.	RDI841003QJ4	LAGO ZURICH PLAZA CARSO EDIFICIO TELCEL Num Ext 245	CIUDAD DE MEXICO	11529	101	11-INGRESOS MUNICIPALES	Cheque	20.0000 TARJETA SIM 20 PLAN DATOS EMPRESARIAL 8GB CONSUMO CONTROLADO, PARA LA POLICÍA VIAL Y ESTACIONÓMETROS DE LA JEFATURA DE INGRESOS.	7895.8	11/12/2023	c1e6cb1a-47e9-4e13-82f2-a1b65d266901
554	RAFAEL FRANCO FRANCO	FAFR680408S88	GONZALEZ HERMOSILLO No. 49, COLONIA CENTRO,	TEPATITLAN DE MORELOS	47600	101	11-INGRESOS MUNICIPALES	Pago Electronico	1.0000 RECARGA DE EXTINTORE UNA RECARGA DE PQS, PARA EXTINTOR DE 4.5 KG., 23.0000 RECARGA DE EXTINTORE 23 RECARGAS DE PQS, PARA EXTINTOR DE	20480	05/12/2023	258417cf-54ec-4262-999f-df31b15f330d
555	RAFAEL FRANCO FRANCO	FAFR680408S88	GONZALEZ HERMOSILLO No. 49, COLONIA CENTRO,	TEPATITLAN DE MORELOS	47600	101	11-INGRESOS MUNICIPALES	Pago Electronico	13.0000 RECARGA DE EXTINTORE 13 RECARGAS DE EXTINTORES DE PQS DE 6 KG, 13.0000 RECARGA DE EXTINTORE 13 RECARGAS DE EXTINTORES DE PQS DE 4.5	19760.01	05/12/2023	2e6e646a-c77e-423f-8b6e-796381cabb24
556	RAMIRO BRITO OCAMPO	BIOR650309L24	BLVD. ANACLETO GONZALEZ FLORES No. 1268	Tepatitlán de Morelos, Jalisco. México	47698	101	11-INGRESOS MUNICIPALES	Pago Electronico	3.0000 ARENA AMARILLA 3 VIAJES DE ARENA AMARILLA DE 14 M3 CON FLETE PARA UTILIZAR EN LA CONSTRUCCIÓN DE GAVETAS EN CEMENTERIO JARDÍN DE LA E	13499.99	24/11/2023	D90EDB4E-2A02-451E-859A-F0F18743561E

CUENTA PÚBLICA - MUNICIPIO TEPATITLÁN DE MORELOS
INFORMATIVA DE PROVEEDORES
DEL 1 DE ENERO AL 31 DE DICIEMBRE DE 2023

N°	PROVEEDOR Y/O PRESTADOR	R.F.C.	DOMICILIO	CIUDAD	CODIGO POSTAL	FUENTE DE FINANCIAMIENTO	ORIGEN DEL RECURSO POR CUENTA BANCARIA	FORMA DE PAGO	DESCRIPCIÓN DEL GASTO	IMPORTE	FECHA DE LA FACTURA	FOLIO DE FACTURA
557	RAMIRO VAZQUEZ TELLEZ	VATR9012295 KV3	JOSEFA ORTIZ OE DOMINGUEZ Núm 142 DEL. 5AN JOSE DE GRACIA	TEPATITLAN DE MORELO5	47728	101	11-INGRE5O5 MUNICIPALE5	Pago Electronico	3.0000 PINTURA VINILICA COLOR BLANCO 19LTS 3 CUBETAS OE PINTURA VINILICA COLOR BLANCO, DE BUENA CALIOAD, MATERIAL NECE5ARIA PARA EL MANTENIM	14845.3	04/12/2023	BCC516FB-0748-4575-947F-A4EFF6FAA5C7
558	RAMON BECERRA BRAVO	BEBR6412044 A4	18 OE MARZO 486	TEPATITLAN, JAL,	47600	101	11-INGRE5O5 MUNICIPALES	Pago Electronico	2.0000 BOMBA SUMERGIBLE 2.00 BOMBA5 SUMERGIBLE5 AQUA PAK ROBU5TA OE 2 HP, 3450 RPM 220 V TRIFÁSICA 5ERVICIO CONTINUO. PARA LA PLANTA TRATADO	23659.36	13/12/2023	505ff574-11b9-4b8d-9f37-235c553c057b
559	RAMON HERNANDEZ ANGEL	HEAR530222H 22	LIBRAMIENTO SUR Num Ext 6	Tepatitlán de Morelos, Jalisco. México	47728	101	11-INGRESOS MUNICIPALES	Pago Electronico	ALIMENTOS PARA ELEMENTOS OE 5EGURIDAD PUBLICA DEL MES DE NOVIEMBRE OE 2023.	6380	05/12/2023	C933FF4C-C9E4-4DAB-BD97-8679689E0C5C
560	RAMON HERNANDEZ ANGEL	HEAR530222H 22	LIBRAMIENTO SUR Num Ext 6	Tepatitlán de Morelos, Jalisco. México	47728	101	11-INGRESOS MUNICIPALES	Pago Electronico	PAGO OE ALIMENTO5 PARA ELEMENTO5 DE SEGURIOAO PUBLICA OEL MES DE OICIEMBRE OE 2023.	7192	06/12/2023	9C26114C-7C31-40EA-AE5O-ACEF1620E694
561	RAMON I5AAC ALCALA	IAAR460115T VA	AVENIOA GUADALAJARA No. 634, COLONIA E5PAÑITA,	TEPATITLAN DE MORELO5	47600	101	11-INGRESOS MUNICIPALE5	Pago Electronico	REFACCIONE5, NO ECONÓMICO: #285, #548, #411	830	21/10/2023	7E776C55-1630-47C4-BA06-CCFFDC9BF6D8
562	RAMON ISAAC ALCALA	IAAR460115T VA	AVENIDA GUAOALAJARA No. 634, COLONIA E5PAÑITA,	TEPATITLAN DE MORELO5	47600	101	11-INGRE5O5 MUNICIPALE5	Pago Electronico	REFACCIONES, NO ECONÓMICO: #373, #29	3585	19/10/2023	A282E751-3749-4471-BCBO-0645150E3A29
563	RAMON ISAAC ALCALA	IAAR460115T VA	AVENIOA GUADALAJARA No. 634, COLONIA ESPAÑITA,	TEPATITLAN DE MORELO5	47600	101	11-INGRESOS MUNICIPALES	Pago Electronico	REFACCIONE5, NO ECONÓMICO: #605, #638, #736, #681	1395	16/11/2023	24F71C9C-BBE8-426B-9001-5FEEB4AE2C13
564	RAMON I5AAC ALCALA	IAAR460115T VA	AVENIOA GUAOALAJARA No. 634, COLONIA E5PAÑITA,	TEPATITLAN DE MORELOS	47600	101	11-INGRESOS MUNICIPALES	Pago Electronico	REFACCIONE5, NO ECONÓMICO: #619, #736	6950	11/11/2023	24A867CC-8306-4A55-9906-5DCF48379E6C
565	RAMON ISAAC ALCALA	IAAR460115T VA	AVENIDA GUADALAJARA No. 634, COLONIA E5PAÑITA,	TEPATITLAN DE MORELOS	47600	101	11-INGRE5O5 MUNICIPALE5	Pago Electronico	REFACCIONE5, NO ECONÓMICO: #702, #704, #496	11250	31/10/2023	O8ACF9AC-A9B1-40C3-9D21-16DEBC2196O1
566	RAMON ISAAC ALCALA	IAAR460115T VA	AVENIDA GUADALAJARA No. 634, COLONIA E5PAÑITA,	TEPATITLAN DE MORELO5	47600	101	11-INGRESO5 MUNICIPALE5	Pago Electronico	REFACCIONE5 : NO. ECONOMICO: #363, #136	940	29/11/2023	524A6393-74A4-44E7-AE09-A3DE518256FB
567	RAMON I5AAC ALCALA	IAAR460115T VA	AVENIOA GUADALAJARA No. 634, COLONIA ESPAÑITA,	TEPATITLAN OE MORELOS	47600	101	11-INGRESO5 MUNICIPALES	Pago Electronico	REFACCIONES: NO. ECONÓMICO: #723, #632, #619	1610	05/12/2023	230809D6-OAE3-46CE-B004-39E31CO7CBE1
568	RAMON ISAAC ALCALA	IAAR460115T VA	AVENIDA GUADALAJARA No. 634, COLONIA E5PAÑITA,	TEPATITLAN DE MORELO5	47600	101	11-INGRE5O5 MUNICIPALE5	Pago Electronico	REFACCIONES, NO ECONÓMICO: #597, #702	4955	05/12/2023	AA95613F-41EC-4F61-A9E8-A7FFAE2EA2C9
569	RAMON ISAAC ALCALA	IAAR460115T VA	AVENIDA GUADALAJARA No. 634, COLONIA E5PAÑITA,	TEPATITLAN DE MORELO5	47600	101	11-INGRE5OS MUNICIPALE5	Pago Electronico	REFACCIONES: #625	625	05/12/2023	A31EADF2-D0ED-49A0-B275-973BE1F894E3

CUENTA PÚBLICA - MUNICIPIO TEPATITLÁN DE MORELOS
INFORMATIVA DE PROVEEDORES
DEL 1 DE ENERO AL 31 DE DICIEMBRE DE 2023

N°	PROVEEDOR Y/O PRESTADOR	R.F.C.	DOMICILIO	CIUDAD	CODIGO POSTAL	FUENTE DE FINANCIAMIENTO	ORIGEN DEL RECURSO POR CUENTA BANCARIA	FORMA DE PAGO	DESCRIPCIÓN DEL GASTO	IMPORTE	FECHA DE LA FACTURA	FOLIO DE FACTURA
570	RAMON ISAAC ALCALA	IAAR460115TVA	AVENIDA GUADALAJARA No. 634, COLONIA ESPAÑITA,	TEPATITLAN DE MORELOS	47600	101	11-INGRESOS MUNICIPALES	Pago Electronico	50.0000 BUJIAS SE SOLICITAN 50 PIEZAS DE BUJIAS NGKCMR5H PARA EL MANTENIMIENTO DE LAS SOPLADORAS Y LOS CORTASETOS., 10.0000 BUJIAS SE SOLICI	6750	06/12/2023	CFA37607-53FE-48B1-BFA7-27C05C72AFA8
571	RAUL MEDINA MENDOZA	MEMR530918229	LIBRAMIENTO GUADALAJARA - LAGOS 155	TEPATITLAN DE MORELOS	47600	101	11-INGRESOS MUNICIPALES	Pago Electronico	REFACCIONES, NO ECONÓMICO: #672, #250 SERVICIO EXTERNO: 1 CAMBIAR BALEROS AMBOS LADOS EJE DELANTERO MAQUINARIA PESADA #672 CI 61367 ID 8018	2451.08	27/10/2023	ACE446FB-9528-4399-829C-052A1136B44C
572	RAUL MEDINA MENDOZA	MEMR530918229	LIBRAMIENTO GUADALAJARA - LAGOS 155	TEPATITLAN DE MORELOS	47600	101	11-INGRESOS MUNICIPALES	Pago Electronico	REFACCIONES, NO ECONÓMICO: #672, #250 SERVICIO EXTERNO: 1 CAMBIAR BALEROS AMBO5 LADOS EJE DELANTERO MAQUINARIA PESADA #672 CI 61367 ID 8018	1740	27/10/2023	ACE446FB-9528-4399-829C-052A1136B44C
573	RAUL MEDINA MENDOZA	MEMR530918229	LIBRAMIENTO GUADALAJARA - LAGOS 155	TEPATITLAN DE MORELOS	47600	101	11-INGRESOS MUNICIPALES	Pago Electronico	REFACCIONES, NO ECONÓMICO: #672, #250 SERVICIO EXTERNO: 1 CAMBIAR BALEROS AMBOS LADOS EJE DELANTERO MAQUINARIA PESADA #672 CI 61367 ID 8018	3039.2	27/10/2023	ACE446FB-9528-4399-829C-052A1136B44C
574	RAUL MEDINA MENDOZA	MEMR530918229	LIBRAMIENTO GUADALAJARA - LAGOS 155	TEPATITLAN DE MORELOS	47600	101	11-INGRESOS MUNICIPALES	Pago Electronico	REFACCIONES, NO ECONÓMICO: #672, #250 SERVICIO EXTERNO: 1 CAMBIAR BALEROS AMBOS LADOS EJE DELANTERO MAQUINARIA PESADA #672 CI 61367 ID 8018	522	27/10/2023	ACE446FB-9528-4399-829C-052A1136B44C
575	RAUL MEDINA MENDOZA	MEMR530918229	LIBRAMIENTO GUADALAJARA - LAGOS 155	TEPATITLAN DE MORELOS	47600	101	11-INGRESOS MUNICIPALES	Pago Electronico	REFACCIONES, NO ECONÓMICO: #432, #327, #340. SERVICIO EXTERNO: 1 SERVICIO DE MUELLE5 ASEO PUBLICO #432 CI 61212 ID 79722 1 CAMBIAR MUELLES	1972	27/10/2023	985640F4-5662-4758-A68F-97A59F1A2B27
576	RAUL MEDINA MENDOZA	MEMR530918229	LIBRAMIENTO GUADALAJARA - LAGOS 155	TEPATITLAN DE MORELOS	47600	101	11-INGRESOS MUNICIPALE5	Pago Electronico	REFACCIONES, NO ECONÓMICO: #432, #327, #340. SERVICIO EXTERNO: 1 SERVICIO DE MUELLES ASEO PUBLICO #432 CI 61212 ID 79722 1 CAMBIAR MUELLES	8433.2	27/10/2023	985640F4-5662-4758-A68F-97A59F1A2B27

CUENTA PÚBLICA - MUNICIPIO TEPATITLÁN DE MORELOS
INFORMATIVA DE PROVEEDORES
DEL 1 DE ENERO AL 31 DE DICIEMBRE DE 2023

N°	PROVEEDOR Y/O PRESTADOR	R.F.C.	DOMICILIO	CIUDAD	CODIGO POSTAL	FUENTE DE FINANCIAMIENTO	ORIGEN DEL RECURSO POR CUENTA BANCARIA	FORMA DE PAGO	DESCRIPCIÓN DEL GASTO	IMPORTE	FECHA DE LA FACTURA	FOLIO DE FACTURA
577	RAUL MEDINA MENDOZA	MEMR530918 229	LIBRAMIENTO GUADALAJARA - LAGOS 155	TEPATITLAN DE MORELOS	47600	101	11-INGRESOS MUNICIPALES	Pago Electronico	REFACCIONES, NO ECONÓMICO: #667, #546, #706 SERVICIO EXTERNO: 1 CAMBIAR MUELLE CAPILLA DE GUADALUPE #706 CI 61450 ID 80101 1 CAMBIAR PERCHA	1856	14/11/2023	0D84A300-D4B8-4277-BA87-E22759CF4818
578	RAUL MEDINA MENDOZA	MEMR530918 229	LIBRAMIENTO GUADALAJARA - LAGOS 155	TEPATITLAN DE MORELOS	47600	101	11-INGRESOS MUNICIPALES	Pago Electronico	REFACCIONES, NO ECONÓMICO: #667, #546, #706 SERVICIO EXTERNO: 1 CAMBIAR MUELLE CAPILLA DE GUADALUPE #706 CI 61450 ID 80101 1 CAMBIAR PERCHA	10254.4	14/11/2023	0D84A300-D4B8-4277-BA87-E22759CF4818
579	RAUL MEDINA MENDOZA	MEMR530918 229	LIBRAMIENTO GUADALAJARA - LAGOS 155	TEPATITLAN DE MORELOS	47600	101	11-INGRESOS MUNICIPALES	Pago Electronico	REFACCIONES, NO ECONÓMICO: #340, #667, #648 SERVICIO EXTERNO: 1 CAMBIAR SOPORTE DESARROLLO RURAL #648 CI 61241 ID 79790 1 SERVICIO DE MUELL	3596	02/11/2023	8EC2DD3E-E9EC-4067-B687-C98679B12090
580	RAUL MEDINA MENDOZA	MEMR530918 229	LIBRAMIENTO GUADALAJARA - LAGOS 155	TEPATITLAN DE MORELOS	47600	101	11-INGRESOS MUNICIPALES	Pago Electronico	REFACCIONES, NO ECONÓMICO: #340, #667, #648 SERVICIO EXTERNO: 1 CAMBIAR SOPORTE DESARROLLO RURAL #648 CI 61241 ID 79790 1 SERVICIO DE MUELL	4802.4	02/11/2023	8EC2DD3E-E9EC-4067-B687-C98679B12090
581	RAUL MEDINA MENDOZA	MEMR530918 229	LIBRAMIENTO GUADALAJARA - LAGOS 155	TEPATITLAN DE MORELOS	47600	101	11-INGRESOS MUNICIPALES	Pago Electronico	REFACCIONES, NO ECONÓMICO: #228, #672 SERVICIO EXTERNO: 1 CAMBIAR MUELLE ASEO PUBLICO #228 CI 61165 ID 80305 1 CAMBIAR MUELLE MAQUINARIA PE	2482.4	24/08/2023	71CCAEB1-70C0-4290-A22D-CAC35BBA99B9
582	RAUL MEDINA MENDOZA	MEMR530918 229	LIBRAMIENTO GUADALAJARA - LAGOS 155	TEPATITLAN DE MORELOS	47600	101	11-INGRESOS MUNICIPALES	Pago Electronico	REFACCIONES, NO ECONÓMICO: #228, #672 SERVICIO EXTERNO: 1 CAMBIAR MUELLE ASEO PUBLICO #228 CI 61165 ID 80305 1 CAMBIAR MUELLE MAQUINARIA PE	522	24/08/2023	71CCAEB1-70C0-4290-A22D-CAC35BBA99B9
583	RAUL MEDINA MENDOZA	MEMR530918 229	LIBRAMIENTO GUADALAJARA - LAGOS 155	TEPATITLAN DE MORELOS	47600	101	11-INGRESOS MUNICIPALES	Pago Electronico	REFACCIONES, NO ECONÓMICO: #228, #672 SERVICIO EXTERNO: 1 CAMBIAR MUELLE ASEO PUBLICO #228 CI 61165 ID 80305 1 CAMBIAR MUELLE MAQUINARIA PE	522	24/08/2023	71CCAEB1-70C0-4290-A22D-CAC35BBA99B9

CUENTA PÚBLICA - MUNICIPIO TEPATITLÁN DE MORELOS
INFORMATIVA DE PROVEEDORES
DEL 1 DE ENERO AL 31 DE DICIEMBRE DE 2023

N°	PROVEEDOR Y/O PRESTADOR	R.F.C.	DOMICILIO	CIUDAD	CODIGO POSTAL	FUENTE DE FINANCIAMIENTO	ORIGEN DEL RECURSO POR CUENTA BANCARIA	FORMA DE PAGO	DESCRIPCIÓN DEL GASTO	IMPORTE	FECHA DE LA FACTURA	FOLIO DE FACTURA
S84	RAUL MEDINA MENDOZA	MEMR530918 229	LIBRAMIENTO GUADALAJARA - LAGOS 155	TEPATITLAN DE MORELOS	47600	101	11-INGRESOS MUNICIPALES	Pago Electronico	REFACCIONES, NO ECONÓMICO: #228, #672 SERVICIO EXTERNO: 1 CAMBIAR MUELLE ASEO PUBLICO #228 CI 61165 ID 80305 1 CAMBIAR MUELLE MAQUINARIA PE	2064.8	24/08/2023	71CCAEB1-70C0-4290-A22D-CAC35BBA99B9
S85	RAUL MEDINA MENDOZA	MEMR530918 229	LIBRAMIENTO GUADALAJARA - LAGOS 155	TEPATITLAN DE MORELOS	47600	101	11-INGRESOS MUNICIPALES	Pago Electronico	REFACCIONES, NO ECONÓMICO: #228, #228 SERVICIO EXTERNO: 1 CAMBIAR MUELLE ASEO PUBLICO #228 CI 61410 ID 79990	S22	14/11/2023	A993A874-0ED5-4E21-A49B-393BDF7585FF
S86	RAUL MEDINA MENDOZA	MEMR530918 229	LIBRAMIENTO GUADALAJARA - LAGOS 155	TEPATITLAN DE MORELOS	47600	101	11-INGRESOS MUNICIPALES	Pago Electronico	REFACCIONES, NO ECONÓMICO: #228, #228 SERVICIO EXTERNO: 1 CAMBIAR MUELLE ASEO PUBLICO #228 CI 61410 ID 79990	8491.2	14/11/2023	A993A874-0ED5-4E21-A49B-393BDF7585FF
587	RAUL MEDINA MENDOZA	MEMR530918 229	LIBRAMIENTO GUADALAJARA - LAGOS 155	TEPATITLAN DE MORELOS	47600	101	11-INGRESOS MUNICIPALES	Pago Electronico	REFACCIONES, NO ECONÓMICO: #673, #340, #340 SERVICIO EXTERNO: 1 CAMBIAR AMORTIGUADORES DESARROLLO HUMANO Y SOCIAL #673 CI 61545 ID 80283 1	10034	14/11/2023	5C54098F-CC53-421F-88ED-9B41FC73D10F
588	RAUL MEDINA MENDOZA	MEMR530918 229	LIBRAMIENTO GUADALAJARA - LAGOS 155	TEPATITLAN DE MORELOS	47600	101	11-INGRESOS MUNICIPALES	Pago Electronico	REFACCIONES, NO ECONÓMICO: #673, #340, #340 SERVICIO EXTERNO: 1 CAMBIAR AMORTIGUADORES DESARROLLO HUMANO Y SOCIAL #673 CI 61545 ID 80283 1	121B	14/11/2023	5C54098F-CC53-421F-88ED-9B41FC73D10F
589	RAUL MEDINA MENDOZA	MEMR530918 229	LIBRAMIENTO GUADALAJARA - LAGOS 155	TEPATITLAN DE MORELOS	47600	101	11-INGRESOS MUNICIPALES	Pago Electronico	REFACCIONES, NO ECONÓMICO: #325, #546, #325 SERVICIO EXTERNO: 1 CAMBIAR MUELLE ASEO PUBLICO #546 CI 61418 ID 80053 1 CAMBIAR MUELLE DELANTE	9001.6	27/10/2023	108B8693-30F8-4084-A1E0-10BE487E7316
590	RAUL MEDINA MENDOZA	MEMR530918 229	LIBRAMIENTO GUADALAJARA - LAGOS 155	TEPATITLAN DE MORELOS	47600	101	11-INGRESOS MUNICIPALES	Pago Electronico	REFACCIONES, NO ECONÓMICO: #325, #546, #325 SERVICIO EXTERNO: 1 CAMBIAR MUELLE ASEO PUBLICO #546 CI 61418 ID 80053 1 CAMBIAR MUELLE DELANTE	1566	27/10/2023	108B8693-30F8-4084-A1E0-10BE487E7316

CUENTA PÚBLICA - MUNICIPIO TEPATITLÁN DE MORELOS
INFORMATIVA DE PROVEEDORES
DEL 1 DE ENERO AL 31 DE DICIEMBRE DE 2023

N°	PROVEEDOR Y/O PRESTADOR	R.F.C.	DOMICILIO	CIUDAD	CODIGO POSTAL	FUENTE DE FINANCIAMIENTO	ORIGEN DEL RECURSO POR CUENTA BANCARIA	FORMA DE PAGO	DESCRIPCIÓN DEL GASTO	IMPORTE	FECHA DE LA FACTURA	FOLIO DE FACTURA
591	RAUL MEDINA MENDOZA	MEMR530918 229	LIBRAMIENTO GUADALAJARA - LAGOS 155	TEPATITLAN DE MORELOS	47600	101	11-INGRESOS MUNICIPALES	Pago Electronico	SERVICIOS EXTERNOS: 1 SOLOAR PALA OE PRENSA, ASEO PUBLICO, #432, CI 61822, ID 80674	696	05/12/2023	F54AA3C7-E8E9-428E-B679-986BB9F20087
592	RAUL MEDINA MENDOZA	MEMR530918 229	LIBRAMIENTO GUADALAJARA - LAGOS 155	TEPATITLAN OE MORELOS	47600	101	11-INGRE5OS MUNICIPALES	Pago Electronico	REFACCIONES, NO ECONÓMICO: #691, #250, #667 SERVICIO EXTERNO: -1 SOLDAR EJE Y REOORZAR CON PLACA POR ENCENDIOO ,ASEO PUBLICO # 250, CI 6173	7830	28/11/2023	447CAC8B-E399-44FE-B98F-B7378O9E004C
593	RAUL MEOINA MENDOZA	MEMR530918 229	LIBRAMIENTO GUAOALAJARA - LAGOS 155	TEPATITLAN DE MORELOS	47600	101	11-INGRESOS MUNICIPALES	Pago Electronico	REFACCIONES, NO ECONÓMICO: #691, #250, #667 SERVICIO EXTERNO: -1 SOLOAR EJE Y REDORZAR CON PLACA POR ENCENDIDO ,ASEO PUBLICO # 250, CI 6173	2064.8	28/11/2023	447CAC8B-E399-44FE-B98F-B7378D9E004C
594	RAUL MEOINA MENOOZA	MEMR530918 229	LIBRAMIENTO GUADALAJARA - LAGOS 155	TEPATITLAN DE MORELOS	47600	101	11-INGRESOS MUNICIPALES	Pago Electronico	REFACCIONES, NO ECONÓMICO: #358, #228, #228 SERVICIO EXTERNO: -1 CAMBIAR MUELLES ,PARQUES Y JARDINES # 358, CI 61624,IO 80658 -1 CAMBIAR M	10904	28/11/2023	6A65EE78-C7A8-4F83-89E5-6F36F65E0535
595	RAUL MEOINA MENOOZA	MEMR530918 229	LIBRAMIENTO GUADALAJARA - LAGOS 155	TEPATITLAN DE MORELOS	47600	101	11-INGRESO5 MUNICIPALES	Pago Electronico	REFACCIONE5, NO ECONÓMICO: #358, #228, #228 SERVICIO EXTERNO: -1 CAMBIAR MUELLES ,PARQUE5 Y JARDINES # 358, CI 61624,ID 80658 -1 CAMBIAR M	986	28/11/2023	6A65EE78-C7A8-4F83-89E5-6F36F65E0535
596	RAUL MEOINA MENOOZA	MEMR530918 229	LIBRAMIENTO GUADALAJARA - LAGOS 155	TEPATITLAN DE MORELOS	47600	101	11-INGRESOS MUNICIPALES	Pago Electronico	REFACCIONE5, NO ECONÓMICO: #669, #339, #339 5ERVICIO EXTERNO: -1 SERVICIO OE MUELLES ,DESARROLLO RURAL # 669, CI 61608,IO 80307 -1 SERVICIO	1044	24/11/2023	23878BOF-072B-411A-858F-O7EA23O5946F
597	RAUL MEOINA MENDOZA	MEMR530918 229	LIBRAMIENTO GUAOALAJARA - LAGOS 155	TEPATITLAN DE MORELO5	47600	101	11-INGRESOS MUNICIPALES	Pago Electronico	REFACCIONES, NO ECONÓMICO: #669, #339, #339 SERVICIO EXTERNO: -1 SERVICIO OE MUELLES ,OESARROLLO RURAL # 669, CI 61608,IO 80307 -1 SERVICIO	8016.76	24/11/2023	23878BOF-072B-411A-858F-O7EA23O5946F

CUENTA PÚBLICA - MUNICIPIO TEPATITLÁN DE MORELOS
INFORMATIVA DE PROVEEDORES
DEL 1 DE ENERO AL 31 DE DICIEMBRE DE 2023

N°	PROVEEDOR Y/O PRESTADOR	R.F.C.	DOMICILIO	CIUDAD	CODIGO POSTAL	FUENTE DE FINANCIAMIENTO	ORIGEN DEL RECURSO POR CUENTA BANCARIA	FORMA DE PAGO	DESCRIPCIÓN DEL GASTO	IMPORTE	FECHA DE LA FACTURA	FOLIO DE FACTURA
598	RAUL MEDINA MENDOZA	MEMR530918229	LIBRAMIENTO GUADALAJARA - LAGOS 155	TEPATITLAN DE MORELOS	47600	101	11-INGRESOS MUNICIPALES	Pago Electronico	REFACCIONES, NO ECONÓMICO: #669, #546, #606 SERVICIO EXTERNO: -1 CAMBIO DE PERCHAS ,ASEO PUBLICO # 546, CI 61492,ID 80118 - 1 CAMBIAR TORNIL	8027.2	23/11/2023	2207BCD3-8681-4765-9820-419128C7C2CB
599	RAUL MEDINA MENDOZA	MEMR530918229	LIBRAMIENTO GUADALAJARA - LAGOS 155	TEPATITLAN DE MORELOS	47600	101	11-INGRESOS MUNICIPALES	Pago Electronico	REFACCIONES, NO ECONÓMICO: #669, #546, #606 SERVICIO EXTERNO: -1 CAMBIO DE PERCHAS ,ASEO PUBLICO # 546, CI 61492,ID 80118 - 1 CAMBIAR TORNIL	1044	23/11/2023	2207BCD3-8681-4765-9820-419128C7C2CB
600	RAUL MEDINA MENDOZA	MEMR530918229	LIBRAMIENTO GUADALAJARA - LAGOS 155	TEPATITLAN DE MORELOS	47600	101	11-INGRESOS MUNICIPALES	Pago Electronico	REFACCIONES, NO ECONÓMICO: #546, #433, #327. SERVICIO EXTERNO: -1 SERVICIOS DE MUELLES TRASERAS ,ASEO PUBLICO # 546, CI 61626,ID 80641 -1 C	6646.8	11/10/2023	175FF820-96FA-4CBE-B07F-DB9F9728A5FA
601	RAUL MEDINA MENDOZA	MEMR530918229	LIBRAMIENTO GUADALAJARA - LAGOS 155	TEPATITLAN DE MORELOS	47600	101	11-INGRESOS MUNICIPALES	Pago Electronico	REFACCIONES, NO ECONÓMICO: #546, #433, #327. SERVICIO EXTERNO: -1 SERVICIOS DE MUELLES TRASERAS ,ASEO PUBLICO # 546, CI 61626,ID 80641 -1 C	1972	11/10/2023	175FF820-96FA-4CBE-B07F-DB9F9728A5FA
602	RAUL RUAN PARTIDA	RUPR600501SX6	16 DE SEPTIEMBRE, COLONIA CENTRO,	TEPATITLAN DE MORELOS	47600	101	11-INGRESOS MUNICIPALES	Pago Electronico	SE AUTORIZA PAGO POR ANALISIS CLINICOS DE LABORATORIO (25 PASES) PARA LOS PACIENTES DE LOS SERVICIOS MEDICOS MUNICIPALES VARIAS DEPENDENCIAS	20656.12	04/12/2023	C5D05F39-521E-4D8A-89D1-93C25FDEA1B6
603	RAUL RUAN PARTIDA	RUPR600501SX6	16 DE SEPTIEMBRE, COLONIA CENTRO,	TEPATITLAN DE MORELOS	47600	101	11-INGRESOS MUNICIPALES	Pago Electronico	SE AUTORIZA PAGO POR ANALISIS CLINICOS DE LABORATORIO (2 PASES) PARA LOS PACIENTES DE LOS SERVICIOS MEDICOS MUNICIPALES DIF DE ACUERDO AL CO	841	04/12/2023	93SBS00A-1092-4DAE-9D15-DS09SD862CF6

CUENTA PÚBLICA - MUNICIPIO TEPATITLÁN DE MORELOS
INFORMATIVA DE PROVEEDORES
DEL 1 DE ENERO AL 31 DE DICIEMBRE DE 2023

N°	PROVEEDOR Y/O PRESTADOR	R.F.C.	DOMICILIO	CIUDAD	CODIGO POSTAL	FUENTE DE FINANCIAMIENTO	ORIGEN DEL RECURSO POR CUENTA BANCARIA	FORMA DE PAGO	DESCRIPCIÓN DEL GASTO	IMPORTE	FECHA DE LA FACTURA	FOLIO DE FACTURA
604	REFACCIONARIA CAMIONERA OE OCCIDENTE, S.A. DE C.V.	RCO841101QY3	PRIVADA CENTRAL Número Exterior 29	TONALA, JALISCO	45400	101	11-INGRESOS MUNICIPALES	Cheque	1.0000 CRUCETA SE REQUIERE 1 CRUCETA; PARA NÚMERO ECONÓMICO #522, PERTENECIENTE A LA DEPENDENCIA DE ASEO PÚBLICO, ESTO OEBIDO A QUE ES EL CO	5590.27	20/12/2023	C683FF43-4646-42C3-9O18-30FCC1857C8A
605	REFACCIONARIA ZAPOTLAN, S.A. OE C.V.	RZA000712EA0	Blvd. Lic. Anacleto Glez F. Sur 1180	TEPATITLAN DE MORELOS	47600	101	11-INGRESOS MUNICIPALES	Pago Electronico	REFACCIONES, NO ECONÓMICO: #249, #524, #614,#249	3124.84	19/10/2023	2201F110-8800-4219-BOOE-4B953F4FE1A6
606	REFACCIONARIA ZAPOTLAN, S.A. DE C.V.	RZA000712EA0	Blvd. Lic. Anacleto Glez F. Sur 1180	TEPATITLAN DE MORELOS	47600	101	11-INGRESOS MUNICIPALES	Pago Electronico	REFACCIONES, NO ECONÓMICO: #546, #249, #614	1603.41	16/11/2023	CB4C1B84-85DD-4FF7-BEF2-0F5001B3B8BF
607	REFACCIONARIA ZAPOTLAN, S.A. DE C.V.	RZA000712EA0	Blvd. Lic. Anacleto Glez F. Sur 1180	TEPATITLAN DE MORELOS	47600	101	11-INGRESOS MUNICIPALES	Pago Electronico	REFACCIONES, NO ECONÓMICO: #671, #366, #659, #163, #672	1391.5	23/11/2023	12C69E72-8D8C-4A37-A974-48397O72E94F
608	REFACCIONARIA ZAPOTLAN, S.A. DE C.V.	RZA000712EA0	Blvd. Lic. Anacleto Glez F. Sur 1180	TEPATITLAN DE MORELOS	47600	101	11-INGRESOS MUNICIPALES	Pago Electronico	REFACCIONES, NO ECONÓMICO: #671, #366, #659, #163, #672	1997.57	23/11/2023	12C69E72-8D8C-4A37-A974-48397O72E94F
609	REFACCIONARIA ZAPOTLAN, S.A. DE C.V.	RZA000712EA0	Blvd. Lic. Anacleto Glez F. Sur 1180	TEPATITLAN DE MORELOS	47600	101	11-INGRESOS MUNICIPALES	Pago Electronico	REFACCIONES, NO ECONÓMICO: #366, #545, #432	3252.51	30/11/2023	A572BEO2-087A-4327-8B4A-6BFC9FB9EDFE
610	REFACCIONARIA ZAPOTLAN, S.A. DE C.V.	RZA000712EA0	Blvd. Lic. Anacleto Glez F. Sur 1180	TEPATITLAN DE MORELOS	47600	101	11-INGRESOS MUNICIPALES	Pago Electronico	REFACCIONES, NO ECONÓMICO: #340, #433, #706, #670, #545	4376.51	07/12/2023	0C10AB14-92A7-41AB-A330-8B6458F05O4D
611	RICARDO FRANCO GONZALEZ	FAGR940405CW4	BATALLON DE SAN PATRICIO 604 COLONIA LA GLORIA SUR.	TEPATITLAN	47670	101	11-INGRESOS MUNICIPALES	Pago Electronico	ALIMENTOS OE LA REUNIÓN DEL TESORERO MUNICIPAL, REGIDORES Y PRESIDENTE MUNICIPAL PARA REVISAR PRESUPUESTO 2024.	2204	20/12/2023	AAA16E92-7ODC-46B0-86D4-93737CFAE6DA
612	RICARDO GODINEZ GARIBAY	GOGR6610059Y9	JOSE GUAOALUPE GALLO #10 COLONIA TULIPANES	TLAJOMULCO DE ZUÑIGA, JALISCO	45647	101	11-INGRESOS MUNICIPALES	Pago Electronico	20.0000 NO BREAK 20 NO BREAK 550VA BACK UPS ES 120V SOLICITADOS PARA TENER UN STOCK E INSTALARLOS EN LAS OEPENOENCIAS QUE SEAN NECESARIOS,	261D0	24/11/2023	445110A2-8B28-11EE-A4B4-00155D012007
613	RICARDO MEDINA GONZALEZ	MEGR8901098V4	CUAUHTEMOC No. 153	TEPATITLAN DE MORELOS	47600	101	11-INGRESOS MUNICIPALES	Pago Electronico	1.0000 CONTRATACION OE AGRUPACION/CANTANTE CONTRATACIÓN DE NORTEÑO BANOA PARA EL OÍA LUNES 11 OE DICIEMBRE DE 2023 PARA EL TRIDUO OE LAS FI	12992	11/12/2023	6EE11397-A19D-42C3-AOD8-03310O70E83B

CUENTA PÚBLICA - MUNICIPIO TEPATITLÁN DE MORELOS
INFORMATIVA DE PROVEEDORES
DEL 1 DE ENERO AL 31 DE DICIEMBRE DE 2023

N°	PROVEEDOR Y/O PRESTADOR	R.F.C.	DOMICILIO	CIUDAD	CODIGO POSTAL	FUENTE DE FINANCIAMIENTO	ORIGEN DEL RECURSO POR CUENTA BANCARIA	FORMA DE PAGO	DESCRIPCIÓN DEL GASTO	IMPORTE	FECHA DE LA FACTURA	FOLIO DE FACTURA
614	RODRIGO ACEVES PADILLA	AEPR830627KS3	GUADALUPE VICTORIA Núm Exterior 353	TEPATITLAN DE MORELOS JALISCO	47640	101	11-INGRESOS MUNICIPALES	Pago Electronico	1.0000 OVEROL OVEROL TALLA GRANDE COMO EQUIPO DE PROTECCIÓN PARA BRIGADA DE REFORESTACIÓN E INSPECTORES DE LA JEFATURA DE ECOLOGÍA Y MEDIO A	1960	26/12/2023	D724E671-71C5-4784-BED9-D4B11920BD3D
615	RODRIGO ACEVES PADILLA	AEPR830627KS3	GUADALUPE VICTORIA Núm Exterior 353	TEPATITLAN DE MORELOS JALISCO	47640	101	11-INGRESOS MUNICIPALES	Pago Electronico	2.0000 PLAYERA PLAYERAS CON BARDADO CON BORDATO DE 10 X 5 CM CON ESCUDO OFICIAL Y LETRERO DE JEFATURA DE ECOLOGÍA Y MEDIO AMBIENTE 1.5 X 11	4419.11	26/12/2023	48789A69-9555-487F-B0EA-A24F58D9E89D
616	RODRIGO PADILLA PADILLA	PAPR850326PMA	JARDIN ALTEÑO, COLONIA CENTRO,	TEPATITLAN DE MORELOS, JAL,	47600	101	11-INGRESOS MUNICIPALES	Pago Electronico	SE AUTORIZA PAGO POR SESIONES DE REHABILITACION FISICA (9 PASES) PARA LOS PACIENTES DE LOS SERVICIOS MEDICOS MUNICIPALES VARIAS DEPENDENCIAS	16414	15/11/2023	0FB52858-0A37-4C9E-8A44-868DEE4CCB4F
617	ROSA MARIA ONTIVEROS AGUIRRE	OIAR550228RE6	PROGRESO, COLONIA CENTRO, Núm 38-1	TEPATITLAN DE MORELOS	47600	101	11-INGRESOS MUNICIPALES	Pago Electronico	DIFUSION EN PERIODICO PUBLICIDAD CON EL MEDIO 7 DIAS (ROSA MARIA ONTIVEROS AGUIRRE) QUE CONSTA DE: 2 PLPANAS MENSUALES DIVIDIDAS EN 1/2 PLAN	15000.01	01/11/2023	C55A67BB-A4B3-4D74-B170-B9ACDB175A88
618	ROSA MARIA ONTIVEROS AGUIRRE	OIAR550228RE6	PROGRESO, COLONIA CENTRO, Núm 38-1	TEPATITLAN DE MORELOS	47600	101	11-INGRESOS MUNICIPALES	Pago Electronico	DIFUSION EN PERIODICO PUBLICIDAD CON EL MEDIO 7 DIAS (ROSA MARIA ONTIVEROS AGUIRRE) QUE CONSTA DE: 2 PLPANAS MENSUALES DIVIDIDAS EN 1/2 PLAN	15000.01	04/12/2023	E98EA4BC-5E54-4ADC-B2CE-08C1C28278E7
619	ROSARIO GABRIELA DOMINGUEZ VALDEZ	DOVR7009116Z3	CIRCUITO SAN DAVID GALVAN NO.3 FRACCIONAMIENTO BOSQUES DE LA GLORIA	TEPATITLAN	47670	101	11-INGRESOS MUNICIPALES	Pago Electronico	IMPARTICIÓN DEL TALLER DE CANTO POR LA INSTRUCTORA GABRIELA DOMINGUEZ VALDEZ DEL 1 AL 30 DE NOVIEMBRE DEL 2023, CON UN TOTAL DE 40 HORAS LAB	7854	01/12/2023	3F83DBB5-1C27-41AB-BD11-62B384D7F737

CUENTA PÚBLICA - MUNICIPIO TEPATITLÁN DE MORELOS
INFORMATIVA DE PROVEEDORES
DEL 1 DE ENERO AL 31 DE DICIEMBRE DE 2023

N°	PROVEEDOR Y/O PRESTADOR	R.F.C.	DOMICILIO	CIUDAD	CODIGO POSTAL	FUENTE DE FINANCIAMIENTO	ORIGEN DEL RECURSO POR CUENTA BANCARIA	FORMA DE PAGO	DESCRIPCIÓN DEL GASTO	IMPORTE	FECHA DE LA FACTURA	FOLIO DE FACTURA
620	ROSARIO GABRIELA DOMINGUEZ VALDEZ	DOVR7009116Z3	CIRCUITO SAN DAVID GALVAN NO.3 FRACCIONAMIENTO BOSQUES DE LA GLORIA	TEPATITLAN	47670	101	11-INGRESOS MUNICIPALES	Pago Electronico	IMPARTICIÓN DEL TALLER DE CANTD PDR LA INSTRUCTORA GABRIELA DOMINGUEZ VALDEZ DEL 1 AL 17 DE DICIEMBRE DEL 2023, CON UN TOTAL DE 16 HORAS LAB	3141.6	01/12/2023	008CB968-21B3-4CD7-BB80-31D888BF79C0
621	SABINA GABRIELA HERNANDEZ DE LEON	HELS760318KN6	ALLENDE No. 85	TEPATITLAN DE MORELOS	47600	602	16-RECURSOS ESTATALES	Pago Electronico	IMPARTICIÓN DEL TALLER DE MÚSICA Y CANTO POR LA INSTRUCTORA SABINA GABRIELA HERNANDEZ DE LEON DEL 01 AL 30 DE NOVIEMBRE DEL 2023, CON UN TOT	5890.5	01/12/2023	64B271BD-728D-4380-ADF0-911A3B45984B
622	SABINA GABRIELA HERNANDEZ DE LEON	HELS760318KN6	ALLENDE No. 85	TEPATITLAN DE MORELOS	47600	101	11-INGRESOS MUNICIPALES	Pago Electronico	IMPARTICIÓN DEL TALLER DE MÚSICA Y CANTO POR LA INSTRUCTORA SABINA GABRIELA HERNANDEZ DE LEON DEL 01 AL 17 DE DICIEMBRE DEL 2023, CON UN TOT	2356.2	01/12/2023	1AAAC22F-C577-475D-9228-E15B90349739
623	SALUD AMBIENTAL INTEGRAL, S.A. DE C.V.	SAI060519SW6	J.JESUS GONZALEZ GALLO Num Ext 37	ZAPOPAN, JALISCO	45190	101	11-INGRESOS MUNICIPALES	Pago Electronico	SE AUTORIZA PAGO POR SERVICIO DE RECOLECCION, TRANSPORTE, TRATAMIENTO Y DISPOSICION DE RESIDUOS PELIGROSOS BIOLOGICO INFECCIOSOS - RPBI (MES	522	14/11/2023	9B27365B-55F4-47EE-AD01-E9CA6C1CA4C0
624	SALUD AMBIENTAL INTEGRAL, S.A. DE C.V.	SAI060519SW6	J.JESUS GONZALEZ GALLO Num Ext 37	ZAPOPAN, JALISCO	45190	101	11-INGRESOS MUNICIPALES	Pago Electronico	SE AUTORIZA PAGO POR SERVICIO DE RECOLECCION, TRANSPORTE, TRATAMIENTO Y DISPOSICION DE RESIDUOS PELIGROSOS BIOLOGICO INFECCIOSOS - RPBI (MES	522	01/12/2023	5B031C6B-99CC-4AB2-A988-10517F8C204C
625	SALVADOR CASILLAS CASTILLO	CACS9304109P2	PRIVADA AVILA CAMACHO # 333 JARDINES DE NUEVO MEXICO	TEPATITLAN DE MORELOS, JALISCO	47600	101	11-INGRESOS MUNICIPALES	Pago Electronico	68.0000 RENTA DE RETROEXCAVADORA 68 HORAS DE RETROEXCABADORA CON MARTILLO CON OPERADOR, SE VA ABRIR EL CAMINO PRINCIPAL DE LA VILLA, HASTA E	63104	19/12/2023	DD3F8504-60BC-4DF4-A8DD-DD87EFCDF537

CUENTA PÚBLICA - MUNICIPIO TEPATITLÁN DE MORELOS
INFORMATIVA DE PROVEEDORES
DEL 1 DE ENERO AL 31 DE DICIEMBRE DE 2023

N°	PROVEEDOR Y/O PRESTADOR	R.F.C.	DOMICILIO	CIUDAD	CODIGO POSTAL	FUENTE DE FINANCIAMIENTO	ORIGEN DEL RECURSO POR CUENTA BANCARIA	FORMA DE PAGO	DESCRIPCIÓN DEL GASTO	IMPORTE	FECHA DE LA FACTURA	FOLIO DE FACTURA
626	SALVAOOR GOMEZ IBARRA	GOIS801111	JUAN BERNARDINO 538 COLONIA GUADALUPE	TEPATITLAN	47650	602	16-RECURSOS ESTATALES	Pago Electronico	IMPARTICIÓN OEL TALLER OE TEATRO Y CANTO POR LA INSTRUCTORA MARÍA LOURDES GOMEZ IBARRA DEL 01 AL 30 DE NOVIEMBRE DEL 2023, CON UN TOTAL DE 1	5497.8	01/12/2023	AAA111DO-7B52-402D-A976-2E18BACA07D7
627	SALVADDR GOMEZ IBARRA	GOIS801111	JUAN BERNAROINO 538 COLONIA GUADALUPE	TEPATITLAN	47650	101	11-INGRESDS MUNICIPALES	Pago Electronico	IMPARTICIÓN DEL TALLER DE TEATRO Y CANTO POR LA INSTRUCTORA MARÍA LOURDES GOMEZ IBARRA OEL 01 AL 17 DE OICIEMBRE DEL 2023, CON UN TOTAL DE 1	3534.3	01/12/2023	AAA1950A-370F-4E2F-8B8O-OCE5953A7011
628	SANCHEZ SA DE CV	SAN791101NV9	Calle AV TALISMAN Número Exterior 306	MEXICO, DISTRITO FEDERAL	7920	502	25-FONDO DE FORTALECIMIENTO MUNICIPAL	Pago Electronico	130.0000 PINTURA TRAFICO AMARILLO DQUISICIÓN DE PINTURA PARA TRÁFICO, CONFORME A LO ESTABLECIDO EN LA NORMA SCT·N·CMT·5·01·001 PINTURAS PARA	401128	16/12/2023	DF4379AF-C18F-3140-8F0E-D50C0EE89384
629	SANDRA LIZETH LOPEZ NAVARRO	LONS9603204A4	ANTONIO ROJAS No. 313	Tepatitlán, jal	47600	101	11-INGRESOS MUNICIPALES	Pago Electronico	PAGO DE LA INSTRUCTORA SANDRA LIZETH LOPEZ NAVARRO, CON CONTRATO NO. 58/2023, AUTORIZADO CON ACUERDO DE LA COMISION DE DEPORTES DEL 16 DE EN	12278.25	01/12/2023	CBBCBD06-EC0C-4185-B067-0758FA9732A2
630	SECRETARIA DE LA HACIENDA PUBLICA	SPC130227L99	MAGISTERIO 1499, LA GUADALUPANA,	GUADALAJARA, JAL.	44220	101	11-INGRESOS MUNICIPALES	Cheque	550.0000 FORMATOS DE AUTOMATIZACION FORMATOS DE AUTOMATIZACIÓN PARA LEVANTAMIENTOS DE REGISTROS DE TEPATITLÁN Y SUS DELEGACIONES. COMPRA EN	6600	11/12/2023	e3dbc664-c6ae-435b-b9b3-837f812032ec
631	SEITON DE MEXICO, S.A. DE C.V.	SME9604127R9	Calz Circunvalación Pte 790, Granja	ZAPOPAN, JALISCO	45010	101	11-INGRESOS MUNICIPALES	Pago Electronico	COPIADO PROCESADO BLANCO Y NEGRO; COPIADO PROCESADO COLOR. CORRESPONDIENTE A NOVIEMBRE DE 2023 VARIAS DEPENDENCIAS. CONTRATO NO. 214/2022.	90827.42	24/11/2023	0AB1D990-E939-41A0-B53A-F6950FB14AEE

CUENTA PÚBLICA - MUNICIPIO TEPATITLÁN DE MORELOS
INFORMATIVA DE PROVEEDORES
DEL 1 DE ENERO AL 31 DE DICIEMBRE DE 2023

N°	PROVEEDOR Y/O PRESTADOR	R.F.C.	DOMICILIO	CIUDAD	CODIGO POSTAL	FUENTE DE FINANCIAMIENTO	ORIGEN DEL RECURSO POR CUENTA BANCARIA	FORMA DE PAGO	DESCRIPCIÓN DEL GASTO	IMPORTE	FECHA DE LA FACTURA	FOLIO DE FACTURA
632	SEITON DE MEXICO, S.A. DE C.V.	SME9604127R9	Calz Circunvalación Pte 790, Granja	ZAPOPAN, JALISCO	45010	101	11-INGRESOS MUNICIPALES	Pago Electronico	COPIADO PROCESADO BLANCO Y NEGRO; COPIADO PROCESADO COLOR. CORRESPONDIENTE A DICIEMBRE DE 2023 VARIAS DEPENDENCIAS. CONTRATO NO. 214/2022.	55821.52	14/12/2023	7CF0D3FD-0A8B-4217-85BE-36F8957A818C
633	SELECTROMIN SA DE CV	RIA001214FMA	ANACLETO GONZALEZ FLORES Num Ext 765	TEPATITLAN	47660	101	11-INGRESOS MUNICIPALES	Pago Electronico	36.0000 BOTA5 36.00 PARES DE BOTAS DE PVC LICA INDUSTRIAL BLANCA SUELA CON NITRILO. 14.00 PARES DE BOTAS DEL NÚMERO 7 12.00 PARES DE BOTAS	8464.33	12/09/2023	20e63034-3b86-4d64-9caf-85352eb29def
634	SERGIO SANCHEZ CARBAJAL	SACS8509116G0	H GARZA 307	TEPATITLAN	47600	602	16-RECURSOS ESTATALES	Pago Electronico	COMPRA DE EQUIPAMIENTO PARA EVENTOS EN LAS COLONIAS A TRAVÉS DEL PROYECTO ARTE Y CULTURA CERCA DE TI POR MEDIO DEL PROGRAMA DE LA SECRETARÍA	9230	27/10/2023	FC3AF8B2-750A-11EE-951C-00155D014009
635	SERGIO SANCHEZ CARBAJAL	SACS8509116G0	H GARZA 307	TEPATITLAN	47600	602	16-RECURSOS ESTATALES	Pago Electronico	COMPRA DE EQUIPAMIENTO PARA EVENTOS EN LAS COLONIAS A TRAVÉS DEL PROYECTO ARTE Y CULTURA CERCA DE TI POR MEDIO DEL PROGRAMA DE LA SECRETARÍA	6884	27/10/2023	FC3AF8B2-750A-11EE-951C-00155D014009
636	SERGIO SANCHEZ CARBAJAL	SACS8509116G0	H GARZA 307	TEPATITLAN	47600	602	16-RECURSOS ESTATALES	Pago Electronico	COMPRA DE EQUIPAMIENTO PARA EVENTOS EN LAS COLONIAS A TRAVÉS DEL PROYECTO ARTE Y CULTURA CERCA DE TI POR MEDIO DEL PROGRAMA DE LA SECRETARÍA	9815	27/10/2023	FC3AF8B2-750A-11EE-951C-00155D014009
637	SERGIO SANCHEZ CARBAJAL	SACS8509116G0	H GARZA 307	TEPATITLAN	47600	602	16-RECUR5OS ESTATALES	Pago Electronico	COMPRA DE EQUIPAMIENTO PARA EVENTOS EN LAS COLONIAS A TRAVÉS DEL PROYECTO ARTE Y CULTURA CERCA DE TI POR MEDIO DEL PROGRAMA DE LA SECRETARÍA	12849	27/10/2023	FC3AF8B2-750A-11EE-951C-00155D014009

CUENTA PÚBLICA - MUNICIPIO TEPATITLÁN DE MORELOS
INFORMATIVA DE PROVEEDORES
DEL 1 DE ENERO AL 31 DE DICIEMBRE DE 2023

N°	PROVEEDOR Y/O PRESTADOR	R.F.C.	DOMICILIO	CIUDAD	CODIGO POSTAL	FUENTE DE FINANCIAMIENTO	ORIGEN DEL RECURSO POR CUENTA BANCARIA	FORMA DE PAGO	DESCRIPCIÓN DEL GASTO	IMPORTE	FECHA DE LA FACTURA	FOLIO DE FACTURA
638	SERGIO SANCHEZ CARBAJAL	SACS8509116G0	H GARZA 307	TEPATITLAN	47600	602	16-RECURSOS ESTATALES	Pago Electronico	COMPRA DE EQUIPAMIENTO PARA EVENTOS EN LAS COLONIAS A TRAVÉS DEL PROYECTO ARTE Y CULTURA CERCA DE TI POR MEDIO OEL PROGRAMA DE LA SECRETARÍA	18058	27/10/2023	FC3AF8B2-750A-11EE-951C-00155D014009
639	SERGIO SANCHEZ CARBAJAL	SACS8509116G0	H GARZA 307	TEPATITLAN	47600	602	16-RECURSOS ESTATALES	Pago Electronico	COMPRA DE EQUIPAMIENTO PARA EVENTOS EN LAS COLONIAS A TRAVÉS OEL PROYECTO ARTE Y CULTURA CERCA DE TI POR MEDIO DEL PROGRAMA DE LA SECRETARÍA	10674	27/10/2023	FC3AF8B2-750A-11EE-951C-00155D014009
640	SERGIO SANCHEZ CARBAJAL	SACS8509116G0	H GARZA 307	TEPATITLAN	47600	602	16-RECURSOS ESTATALES	Pago Electronico	COMPRA DE EQUIPAMIENTO PARA EVENTOS EN LAS COLONIAS A TRAVÉS DEL PROYECTO ARTE Y CULTURA CERCA DE TI POR MEDIO DEL PROGRAMA DE LA SECRETARÍA	13400	27/10/2023	FC3AF8B2-750A-11EE-951C-00155D014009
641	SERGIO SANCHEZ CARBAJAL	SACS8509116G0	H GARZA 307	TEPATITLAN	47600	602	16-RECURSOS ESTATALES	Pago Electronico	COMPRA DE EQUIPAMIENTO PARA EVENTOS EN LAS COLONIAS A TRAVÉS DEL PROYECTO ARTE Y CULTURA CERCA DE TI POR MEDIO OEL PROGRAMA OE LA SECRETARÍA	49090	27/10/2023	FC3AF8B2-750A-11EE-951C-00155D014009
642	SERVICIO ACATIC, S.A. DE C.V.	SAC0108172F4	AVENIDA DE LOS ARBOLES Num Ext 502, LA ARENA	ACATIC, JAL	45470	101	11-INGRESOS MUNICIPALES	Pago Electronico	816.76 LTS DE MAGNA Y 227.07 LTS DE DIESEL DEL DEL 20 DE OCTUBRE AL 24 DE NOVIEMBRE DEL 2023	23967.71	30/10/2023	3E15DB86-B3B3-4927-8B60-5609308C9BF9
643	SERVICIO ACATIC, S.A. DE C.V.	SAC0108172F4	AVENIDA DE LOS ARBOLES Num Ext 502, LA ARENA	ACATIC, JAL	45470	502	25-FONDO DE FORTALECIMIENTO MUNICIPAL	Pago Electronico	81.32 LTS DE MAGNA DEL 22 DE SEPTIEMBRE DEL 2023	1867.22	30/09/2023	BA01FABD-22B4-4DD5-9595-2018DC0FC3EA
644	SERVICIO ACATIC, S.A. DE C.V.	SAC0108172F4	AVENIDA DE LOS ARBOLES Num Ext 502, LA ARENA	ACATIC, JAL	45470	101	11-INGRESOS MUNICIPALES	Pago Electronico	190.12 LTS DE MAGNA DEL 01 AL 08 DE DICIEMBRE DEL 2023	4365.31	11/12/2023	45F25125-O94E-420E-A479-B73B96533CE7
645	SERVICIO CARNICERITO, S. DE R.L. DE C.V.	SCA050307FH6	Av. José González Carnicerito 1092, Jardines de La Rivera	TEPATITLAN DE MORELOS	47680	502	25-FONDO OE FORTALECIMIENTO MUNICIPAL	Pago Electronico	1072.17 LTS DE MAGNA DEL 07 AL 20 DE NOVIEMBRE OEL 2023	25187.69	08/11/2023	3484a2e4-79a9-4ea9-9acb-93f449106004
646	SERVICIO CARNICERITO, S. DE R.L. DE C.V.	SCA050307FH6	Av. José González Carnicerito 1092, Jardines de La Rivera	TEPATITLAN DE MORELOS	47680	101	11-INGRESOS MUNICIPALES	Pago Electronico	4,706.95 LTS DE MAGNA Y 6,395.06 LTS OE OIESEL DEL 07 AL 16 OE NOVIEMBRE DEL 2023	268475.1	08/11/2023	257a2681-a69d-4700-b21a-d40394d71998

CUENTA PÚBLICA - MUNICIPIO TEPATITLÁN DE MORELOS
INFORMATIVA DE PROVEEDORES
DEL 1 DE ENERO AL 31 DE DICIEMBRE DE 2023

N°	PROVEEDOR Y/O PRESTADOR	R.F.C.	DOMICILIO	CIUDAD	CODIGO POSTAL	FUENTE DE FINANCIAMIENTO	ORIGEN DEL RECURSO POR CUENTA BANCARIA	FORMA DE PAGO	DESCRIPCIÓN DEL GASTO	IMPORTE	FECHA DE LA FACTURA	FOLIO DE FACTURA
647	SERVICIO CARNICERITO, S. DE R.L. DE C.V.	SCA050307FH6	Av. José González Carnicerito 1092, Jardines de La Rivera	TEPATITLAN DE MORELOS	47680	502	25-FONDO OE FORTALECIMIENTO MUNICIPAL	Pago Electronico	350.29 LTS DE MAGNA DEL 22 AL 24 DE NOVIEMBRE DEL 2023	8229.37	23/11/2023	755f9fb2-39a0-44cd-bd7e-94792d5032e8
648	SERVICIO CARNICERITO, S. OE R.L. OE C.V.	5CA050307FH6	Av. José González Carnicerito 1092, Jardines de La Rivera	TEPATITLAN OE MORELOS	47680	101	11-INGRESOS MUNiCIPALES	Pago Electronico	11,484.26 LTS DE MAGNA Y 28,906.21 LTS DE DIESEL DEL 08 AL 29 DE NOVIEMBRE DEL 2023	983507.85	09/11/2023	64360e9e-5428-4d88-9726-33f58790faf4
649	SERVICIO CARNICERITO, S. DE R.L. DE C.V.	SCA050307FH6	Av. José González Carnicerito 1092, Jardines de La Rivera	TEPATITLAN DE MORELOS	47680	502	25-FONDO OE FORTALECIMIENTO MUNICIPAL	Pago Electronico	1394.89 LTS DE MAGNA DEL 27 AL 30 DE NOVIEMBRE Y OEL 01 AL 11 DE DICIEMBRE DEL 2023	32770.23	28/11/2023	16276178-263a-4b32-a427-d613891bb7e1
650	SERVICIO CARNICERITO, S. DE R.L. DE C.V.	SCA050307FH6	Av. José González Carnicerito 1092, Jardines de La Rivera	TEPATITLAN DE MORELOS	47680	101	11-INGRESOS MUNICIPALES	Pago Electronico	8,450.36 LTS DE MAGNA Y 15,815.26 LTS DE DIESEL DEL 30 DE NOVIEMBRE AL 11 DE DICIEMBRE DEL 2023	589103.45	01/12/2023	0e27b493-8177-4a27-bd9a-b33617fc8647
651	SERVICIO MERCANTIL OASO SA DE CV	SMD191210SR3	GORRION 1310 COLONIA MORELOS	GUADAJARA,JAL	44910	101	11-INGRESOS MUNICIPALES	Pago Electronico	SERVICIO DE ASESORÍA Y CONSULTORÍA EN ADMINISTRACIÓN PUBLICA CORRESPONDIENTE AL MES DE DICIEMBRE DEL PRESENTE AÑO	75400	04/12/2023	A56758BA-710B-4843-98BB-042AFB9DE067
652	SERVICIOS DE SALUD JALISCO	SSJ970331PM5	Amado Nervo 1025, La Gloria	TEPATITLAN DE MORELOS	47600	101	11-INGRESOS MUNICIPALES	Pago Electronico	SE AUTORIZA PAGO POR ATENCION MEDICA HOSPITALARIA (MES DE OCTUBRE 2023) PARA LOS PACIENTES DE LOS SERVICIOS MEDICOS MUNICIPALES VARIAS DEPEN	166748	13/11/2023	4BC3BD01-17BF-4291-96CA-4CE48ECFDE70
653	SERVICIOS DE SALUD JALISCD	SSJ970331PM5	Amado Nervo 1025, La Gloria	TEPATITLAN DE MORELOS	47600	101	11-INGRESOS MUNICIPALES	Pago Electronico	SE AUTORIZA PAGO POR ATENCION MEDICA HOSPITALARIA (MES DE NOVIEMBRE 2023) PARA LOS PACIENTES DE LOS SERVICIOS MEDICOS MUNICIPALES VARIAS DEP	160538	12/12/2023	9E69D858-13D1-47B3-A7AB-455EA9BBCDB1
654	SI5TEMA PARA EL DE5ARROLLO INTEGRAL DE LA FAMILIA DEL MUNICIPIO DE TEPAT!TLAN	SDI8711219C6	MORELOS No. 340	TEPATITLAN DE MORELOS	47600	101	11-INGRESOS MUNICIPALES	Pago Electronico	PAGO DE 33 TREINTA Y TRES ALIMENTOS QUE FUERON ENTREGADOS A LOS DETENIDOS QUE SE ENCUENTRAN EN LOS SEPAROS DE LA COMISARIA DE SEGURIDAD PÚBL	1815	16/11/2023	7D4EFF0E-5691-411F-87E0-6B76AE5DBB24

CUENTA PÚBLICA - MUNICIPIO TEPATITLÁN DE MORELOS
INFORMATIVA DE PROVEEDORES
DEL 1 DE ENERO AL 31 DE DICIEMBRE DE 2023

N°	PROVEEDOR Y/O PRESTADOR	R.F.C.	DOMICILIO	CIUDAD	CODIGO POSTAL	FUENTE DE FINANCIAMIENTO	ORIGEN DEL RECURSO POR CUENTA BANCARIA	FORMA DE PAGO	DESCRIPCIÓN DEL GASTO	IMPORTE	FECHA DE LA FACTURA	FOLIO DE FACTURA
655	SISTEMA PARA EL DESARROLLO INTEGRAL DE LA FAMILIA DEL MUNICIPIO DE TEPATITLAN	SDI8711219C6	MORELOS No. 340	TEPATITLAN DE MORELOS	47600	101	11-INGRESOS MUNICIPALES	Pago Electronico	PAGO DE 39 TREINTA Y NUEVE ALIMENTOS QUE FUERON ENTREGADOS A LOS DETENIDOS QUE SE ENCUENTRAN EN LOS SEPAROS DE LA COMISARIA DE SEGURIDAD PÚB	2145	01/12/2023	FD34E9B2-FFBD-453D-AB54-9836EB5C1696
656	STEPHEN JAMES TAYLOR	XEXX010101000	RD DELIA KANSAS Número Exterior 16721	ESTADOS UNIDD5	66418	101	11-INGRESOS MUNICIPALES	Pago Electronico	COMPRA DEL CAMIÓN MOTOBOMBA MARCA HME, MODELO FRTK 1993 PROVENIENTE DE LA CIUDAD DE TRINIDAD, TEXAS	146008	30/09/2022	D0056130
657	TECNICA HIDRAULICA DEL BAJIO, S.A. DE C.V.	THB820427UI2	ALFONSO CASO Núm Ext 170 COLONIA FRACC. LAS PALOMAS,	MEXICO	36690	101	11-INGRESO5 MUNICIPALES	Pago Electronico	1.0000 REEMPLAZO DE MARCHA A MOTOR INDEPENDIENTE SE REQUIERE 1 REEMPLAZO DE MARCHA A MOTOR INDEPENDIENTE HONDA; PARA NÚMERO ECONÓMICO #467,	159344.33	12/12/2023	2FB1248C-60C1-4A73-AE3F-8EB1522F71AB
658	TECNICA HIDRAULICA DEL BAJIO, S.A. DE C.V.	THB820427UI2	ALFONSO CASO Núm Ext 170 COLONIA FRACC. LA5 PALOMAS,	MEXICO	36690	101	11-INGRESOS MUNICIPALE5	Pago Electronico	1.0000 REEMPLAZO DE MARCHA A MOTOR INDEPENDIENTE SE REQUIERE 1 REEMPLAZO DE MARCHA A MOTOR INDEPENDIENTE HONDA; PARA NÚMERO ECONÓMICO #467,	14929.2	12/12/2023	2FB1248C-60C1-4A73-AE3F-8EB1522F71AB
659	TELEFONOS DE MEXICO, S.A.B. DE C.V.	TME840315KT6	PARQUE VIA Num Ext 198	CIUDAD DE MEXICO	6500	101	11-INGRESOS MUNICIPALES	Pago Electronico	SERVICIO DE TELEFONÍA E INTERNET CORRE5PONDIENTE A DICIEMBRE 2023. VARIA5 DEPENDENCIAS.	84177.78	01/12/2023	2c944355-310b-4d15-a03a-edef6d7a9c37
660	TELEVISION POR CABLE TEPA, S.A. DE C.V.	TCT860516HQ5	AV. JALISCO Núm 1270, COLONIA LA5 AGUILAS	TEPATITLAN DE MORELOS	47600	101	11-INGRESOS MUNICIPALES	Pago Electronico	DIFUSIÓN POR TELEVISIÓN PUBLICIDAD CON EL MEDIO TELEVISIÓN POR CABLE TEPA SA DE CV QUE CONSTA DE: 3 ENTREVI5TAS MENSUALE5 DE 3 MIN. 3 FIJO5	21000	02/12/2023	791d3524-8dcc-4493-a2e2-5300b08b3d3b

CUENTA PÚBLICA - MUNICIPIO TEPATITLÁN DE MORELOS
INFORMATIVA DE PROVEEDORES
DEL 1 DE ENERO AL 31 DE DICIEMBRE DE 2023

N°	PROVEEDOR Y/O PRESTADOR	R.F.C.	DOMICILIO	CIUDAD	CODIGO POSTAL	FUENTE DE FINANCIAMIENTO	ORIGEN DEL RECURSO POR CUENTA BANCARIA	FORMA DE PAGO	DESCRIPCIÓN DEL GASTO	IMPORTE	FECHA DE LA FACTURA	FOLIO DE FACTURA
661	TELEVISION POR CABLE TEPA, S.A. DE C.V.	TCT860516HQ5	AV. JALISCO Núm 1270, COLONIA LAS AGUILAS	TEPATITLAN DE MORELOS	47600	101	11-INGRESOS MUNICIPALES	Pago Electronico	DIFUSIÓN POR TELEVISIÓN PUBLICIDAD CON EL MEDIO TELEVISIÓN POR CABLE TEPA SA DE CV QUE CONSTA DE: 3 ENTREVISTAS MENSUALES DE 3 MIN. 3 FIJOS	21000	02/11/2023	632520d7-8e47-48d7-b1aa-d3b85034f8d6
662	TRABEM CONSTRUCTORA, S.A. DE C.V.	TCO220310FG7	PEDRO MORENO 294	TEPATITLAN	47600	501	25-FONDO DE INFRAESTRUCTURA SOCIAL MUNICIPAL	Pago Electronico	CxP: 8318, Pago de la Estimación con Clave: Uno, finiquito. del período de ejecución del 04/12/2023 al 15/12/2023 relativo a la obra: 23FAIS	482425.18	22/12/2023	a15590be-0b06-4591-8c5e-07d25da277e8
663	TRACSA, S.A.P.I. DE C.V.	TRA800423S25	PERIFERICO SUR Núm..7800, COLONIA STA. MARIA TEQUEPEXPAN	GUADALAJARA, JAL	45601	101	11-INGRESOS MUNICIPALES	Pago Electronico	9.0000 STRIP-WEAR PLASTICO CAT REFACCIONES PARA LA MOTOCONFORMADORA MODELO 120K NÚMERO DE SERIE CAT0120KAJAP07269, NÚMERO ECONÓMICO 644 DEL	50791.66	29/11/2023	C0B17800-0112-419E-AB37-BAD4DEF2DDB1
664	TRACSA, S.A.P.I. DE C.V.	TRA800423S25	PERIFERICO SUR Núm..7800, COLONIA STA. MARIA TEQUEPEXPAN	GUADALAJARA, JAL	45601	101	11-INGRESOS MUNICIPALES	Pago Electronico	2.0000 ESPEJO MAQUINA CONJUNTO DE ESPEJOS LATERALES COMPLETOS (IZQUIERDO Y DERECHO) ORIGINAL CATERPILLAR PARA LA MOTOCONFORMADORA MOOELO 120	9366.4	01/12/2023	283D8884-C88A-4ED2-9BF9-04AF44BB3DDF
665	TRACTOSOL S.A.DE C.V.	TRA160420K40	Carr. La Barca - Jamay, Km. 1.5, Libramiento	La Barca, Jal.	47910	101	11-INGRESOS MUNICIPALES	Pago Electronico	1.0000 ENGRANES 1 ENGRANE PARA REPARACION DE TRACTOR PODADOR JHON DERE D110 DE UNIDADES DEPORTIVAS, 1.0000 JUNTA YUGOL 1 JUNTA PARA REPARAC	5996.51	07/12/2023	71985893-3CB5-4397-B193-D76AACBF8FD3
666	TRACTOSOL S.A.DE C.V.	TRA160420K40	Carr. La Barca - Jamay, Km. 1.5, Libramiento	La Barca, Jal.	47910	101	11-INGRESOS MUNICIPALES	Pago Electronico	1.0000 FILTRO DE COMBUSTIBLE 1 FILTRO COMBUSTIBLE PARA EL SERVICIO DE LAS 50 HORAS DEL TRACTOR PODADOR S180 NECESARIO PARA MANTENERLO EN OPT	2606.53	14/12/2023	03EE77D3-EE1E-4A02-8645-F191368D8802

CUENTA PÚBLICA - MUNICIPIO TEPATITLÁN DE MORELOS
INFORMATIVA DE PROVEEDORES
DEL 1 DE ENERO AL 31 DE DICIEMBRE DE 2023

N°	PROVEEDOR Y/O PRESTADOR	R.F.C.	DOMICILIO	CIUDAD	CODIGO POSTAL	FUENTE DE FINANCIAMIENTO	ORIGEN DEL RECURSO POR CUENTA BANCARIA	FORMA DE PAGO	DESCRIPCIÓN DEL GASTO	IMPORTE	FECHA DE LA FACTURA	FOLIO DE FACTURA
667	TRACTOSOL S.A.DE C.V.	TRA160420K40	Carr. La Barca - Jamay, Km. 1.5, Libramiento	La Barca, Jal.	47910	101	11-INGRESOS MUNICIPALES	Pago Electronico	1.0000 FILTRO DE COMBUSTIBLE 1 FILTRO COMBUSTIBLE PARA EL SERVICIO DE LAS 50 HORAS DEL TRACTOR PODADOR S180 NECESARIO PARA MANTENERLO EN OPT	584.42	14/12/2023	03EE77D3-EE1E-4A02-8645-F191368D8802
668	TRACTOSOL S.A.DE C.V.	TRA160420K40	Carr. La Barca - Jamay, Km. 1.5, Libramiento	La Barca, Jal.	47910	101	11-INGRESOS MUNICIPALES	Pago Electronico	1.0000 FILTRO DE COMBUSTIBLE 1 FILTRO COMBUSTIBLE PARA EL SERVICIO DE LAS 50 HORAS DEL TRACTOR PODADOR S180 NECESARIO PARA MANTENERLO EN OPT	2552	14/12/2023	03EE77D3-EE1E-4A02-8645-F191368O8802
669	TRACTOSOL S.A.DE C.V.	TRA160420K40	Carr. La Barca - Jamay, Km. 1.5, Libramiento	La Barca, Jal.	47910	101	11-INGRESOS MUNICIPALES	Pago Electronico	3.0000 CUCHILLA 3 PIEZAS HOJA CUCHILLAS GX21784 NECESARIAS PARA EL TRACTOR PODADOR JOHN DEERE MODELO 140, 3.0000 BANDAS 3 PIEZAS BANDA PARA	5850.79	14/12/2023	CA6BB89A-02C0-40D3-A252-0A7629482E54
670	TRACTOSOL S.A.DE C.V.	TRA160420K40	Carr. La Barca - Jamay, Km. 1.5, Libramiento	La Barca, Jal.	47910	101	11-INGRESOS MUNICIPALES	Pago Electronico	5.0000 BANDAS 5 PIEZAS BANDA PARA ACTIVAR CUCHILLAS GX20072 NECESARIAS PARA EL TRACTOR POOADOR JOHN OEERE MODELO E110, 6.0000 HUI5ILLO PARA	20675.15	18/12/2023	213920A1-2454-4A77-B7EF-F83C29CE90A8
671	URBANIZADORA DE OCCIDENTE EAE SA DE CV	UOE220926AE4	Calle LA HACIENDA NO. 1672 COL. 4 CAMINOS FRACC 4 CAMINOS	TEPATITLAN DE MORELOS, JALISCO	47656	503	15-RECUR5OS FEDERALES	AOEFAS NO PAGADO SOLO DEVENGADO	CxP: 8386, Pago de la Estimación con Clave: 3 TRES FINIQUITO del período de ejecución del 28/12/2023 al 29/12/2023 relativo a la obra: DOUOP	658482.29	26/12/2023	c73dee87-e065-4196-9552-bf2f83159b34
672	URBANIZAOORA DE OCCIDENTE EAE SA DE CV	UOE220926AE4	Calle LA HACIENDA NO. 1672 COL. 4 CAMINOS FRACC 4 CAMINOS	TEPATITLAN DE MORELOS, JALISCO	47656	503	15-RECURSOS FEDERALES	ADEFAS NO PAGADO SOLO DEVENGADO	CxP: 8385, Pago de la Estimación con Clave: 2 DOS del período de ejecución del 28/12/2023 al 29/12/2023 relativo a la obra: DDUOP-CBPB-CM-68	669019.05	08/12/2023	9807c2ad-775e-403f-934a-33e5f8b45695
673	URBANIZADORA DE OCCIDENTE EAE SA DE CV	UOE220926AE4	Calle LA HACIENDA NO. 1672 COL. 4 CAMINOS FRACC 4 CAMINOS	TEPATITLAN DE MORELOS, JALISCO	47656	503	15-RECURSOS FEDERALES	ADEFAS NO PAGADO SOLO DEVENGADO	CxP: 8384, Pago de la Estimación con Clave: 1 UNO del período de ejecución del 25/12/2023 al 26/12/2023 relativo a la obra: DDUOP-CBPB-CM-68	861789.74	29/12/2023	73ad11f8-6ac5-4e8d-ad5a-3e94a3a94824

CUENTA PÚBLICA - MUNICIPIO TEPATITLÁN DE MORELOS
INFORMATIVA DE PROVEEDORES
DEL 1 DE ENERO AL 31 DE DICIEMBRE DE 2023

Nº	PROVEEDOR Y/O PRESTADOR	R.F.C.	DOMICILIO	CIUDAD	CODIGO POSTAL	FUENTE DE FINANCIAMIENTO	ORIGEN DEL RECURSO POR CUENTA BANCARIA	FORMA DE PAGO	DESCRIPCIÓN DEL GASTO	IMPORTE	FECHA DE LA FACTURA	FOLIO DE FACTURA
674	URBANIZADORES PROGRESISTAS DE LOS ALTOS, S.A. DE C.V.	UPA000324KN8	Anillo Periférico Sr. Cura Salvador S/NZúñiga, Del Carmen	Tepatitlán de Morelos, Jal.	47650	501	2S-FONDO DE INFRAESTRUCTURA SOCIAL MUNICIPAL	ADEFAS NO PAGADO EN 2023 SOLO DEVENGADO	CxP: 8274, Pago de la Estimación con Clave: Uno, finiquito. del periodo de ejecución del 11/12/2023 al 14/12/2023 relativo a la obra: 23FAIS	672636.7	14/12/2023	FD637364-CAD1-4DD7-8B54-FC5AD5FA99A7
675	VALERIA ALEJANDRA GOMEZ SANDOVAL	GOSV900129JA7	TOMAS MARTIN 153 – LA GLORIA	TEPATITLAN	47600	101	11-INGRESOS MUNICIPALES	Pago Electronico	7.0000 AGUJA HIPODERMICA AZUL AGUJA HIPODERMICA, 3.0000 JERINGA 3 ML AZUL BD PLASTIPAK JERINGA 3ML	913.29	10/11/2023	DF29E2E6-DC85-4098-B14C-3098F8E1A506
676	VALERIA ALEJANDRA GOMEZ SANDOVAL	GOSV900129JA7	TOMAS MARTIN 153 – LA GLORIA	TEPATITLAN	47600	101	11-INGRESOS MUNICIPALES	Pago Electronico	100.0000 ACIDO ACETILSALICILICO/CAFEINA/PARACETAMOL ÁCIDO ACETILSALICILICO, 250 MG / CAFEÍNA, 65 MG / PARACETAMOL, 250 MGTABLETASCAJA CON	3675.47	21/11/2023	ACF58B51-CDB5-4FC1-88B9-640C31703044
677	VALERIA ALEJANDRA GOMEZ SANDOVAL	GOSV900129JA7	TOMAS MARTIN 153 – LA GLORIA	TEPATITLAN	47600	101	11-INGRESOS MUNICIPALES	Pago Electronico	200.0000 IBUPROFENO 800MG IBUPROFENO, 800 MG TABLETA	4137.62	17/11/2023	3B4BEEBD-F85E-4A01-9818-AA2068E58E73
678	VALERIA ALEJANDRA GOMEZ SANDOVAL	GOSV900129JA7	TOMAS MARTIN 153 – LA GLDRIA	TEPATITLAN	47600	101	11-INGRESOS MUNICIPALES	Pago Electronico	40.0000 SULFAMETOXAZOL/TRIMETOPRIMA TABLETAS SULFAMETOXAZOL, 400 GR / TRIMETOPRIMA, 80 MGTABLETASCAJA CON 20, 11.0000 ATOMOXETINA ATOMOXE	45312.37	10/11/2023	45BDAF2C-8389-435B-9338-D34E17721506
679	VALERIA ALEJANDRA GOMEZ SANDOVAL	GOSV900129JA7	TOMAS MARTIN 153 – LA GLORIA	TEPATITLAN	47600	101	11-INGRESO5 MUNICIPALES	Pago Electronico	2.0000 AGUJA HIPODERMICA AZUL AGUJA HIPODERMICA CON 100 PIEZAS, 1.0000 SUTURA NYLON 2-0 C/12 SUTURA NYLON 2-0 CON 12 PIEZAS	549.34	10/11/2023	AF0B2E16-6F1C-4353-9B62-3B1384D27064
680	VALERIA ALEJANDRA GOMEZ SANDOVAL	GOSV900129JA7	TOMAS MARTIN 153 – LA GLORIA	TEPATITLAN	47600	101	11-INGRESOS MUNICIPALES	Pago Electronico	35.0000 AMIODARONA TAB 200 MG AMIODARONA, 200 MG TABLETAS CAJA CON 20, 650.0000 COMPLEJO B TABLETAS COMPLEJO B, 100 MG TABLETAS CAJA CON 30,	18863.06	29/11/2023	068CF7FB-B945-459F-913A-A018EB56E444

CUENTA PÚBLICA - MUNICIPIO TEPATITLÁN DE MORELOS
INFORMATIVA DE PROVEEDORES
DEL 1 DE ENERO AL 31 DE DICIEMBRE DE 2023

N°	PROVEEDOR Y/O PRESTADOR	R.F.C.	DOMICILIO	CIUDAD	CODIGO POSTAL	FUENTE DE FINANCIAMIENTO	ORIGEN DEL RECURSO POR CUENTA BANCARIA	FORMA DE PAGO	DESCRIPCIÓN DEL GASTO	IMPORTE	FECHA DE LA FACTURA	FOLIO DE FACTURA
681	VAMSA LAS FUENTES SA DE CV	VAM951024IR4	AV. LOPEZ MATEOS SUR 6001COLONIA: GUSTAVO DIAZ ORDAZ	ZAPOPAN JALISCO	45080	503	15-RECURSOS FEDERALES	Pago Electronico	1.0000 CAMIONETA USV 01 VEHÍCULO NUEVO, TIPO URVAN PARA 14 PASAJEROS, TRANSMISIÓN MANUAL, PARA LA DIRECCIÓN DE FOMENTO DEPORTIVO, CON LA FIN	741900	26/09/2023	C1B01C5B-FE11-48A2-92C3-EAE6F83CFCC5
682	VANESSA JACQUELINE CAMACHO DE LOA	CALV950718TQ6	JARDIN DEL ROBLE #7 JARDINES DE TEPA	TEPATITLÁN DE MORELOS, JALISCO	47680	101	11-INGRESOS MUNICIPALES	Pago Electronico	PAGO DE LA INSTRUCTORA VANESSA JACQUELINE CAMACHO DE LOA, CON CONTRATO NO. 506/2023, AUTORIZADO CON ACUERDO DE LA COMISIÓN DE DEPORTES DEL 1	3672	01/12/2023	0DF1A3BC-1243-4334-A163-0492E8052175
683	VANESSA RIVERA LOZANO	RILV960718QC8	AV RIO DEL BOSQUE # 1166, COL. LA LOMA	TEPATITLAN	47685	101	11-INGRESOS MUNICIPALES	Pago Electronico	1.0000 CONTRATACION DE AGRUPACION/CANTANTE CONTRATACIÓN DE MARCOS ALVIZO ACOMPAÑADO DE MARIACHI PARA EL CERTAMEN DE CAPILLA DE MILPILLAS EL	29000	01/12/2023	3D668BB6-A52F-4746-BF17-S53DD9768E96
684	VANESSA RIVERA LOZANO	RILV960718QC8	AV RIO DEL BOSQUE # 1166, COL. LA LOMA	TEPATITLAN	47685	101	11-INGRESOS MUNICIPALES	Pago Electronico	1.0000 CONTRATACION DE AGRUPACION/CANTANTE CONTRATACIÓN DE VANESSA RIVERA QUE SE ESTARÁ PRESENTANDO EL DÍA VIERNES 22 DE DICIEMBRE DEL PRESE	14200	11/12/2023	A6179EA3-9774-451F-BF22-2EFFA28AE83B
685	VECTOR METERS SA DE CV	VME110527FGA	CALLE 8 DE JULIO No. 75CDLONIA: CENTRO	OCOTLÁN, JALISCO	47800	101	11-INGRESOS MUNICIPALES	Pago Electronico	1.0000 PARQUIMETROS ADQUISIÓN DE UN ESTACIONOMETRO SIMPLE, DIGITAL, CON BOTON, COLOR GRIS RATA, DISEÑO HEXAGONAL, CON REGULADOR PARA UN SOLO	11318.12	02/06/2023	FD937B4B-3EF6-409E-ACBD-491526D2CF50
686	VECTOR METERS SA DE CV	VME110527FGA	CALLE 8 DE JULIO No. 75COLONIA: CENTRO	OCOTLÁN, JALISCO	47800	101	11-INGRESOS MUNICIPALES	Pago Electronico	6.0000 CERRADURA 06 CERRADURA DE SEGURIDAD MECH HOUSING LOCK ASSEMBLY PARA LA PARTE SUPERIOR DE LA CARCAZA, 250.0000 RESORTES DE BOTÓN SELEC	12352.29	05/12/2023	2D74FED2-058B-40AB-BC63-931A70190856

CUENTA PÚBLICA - MUNICIPIO TEPATITLÁN DE MORELOS
INFORMATIVA DE PROVEEDORES
DEL 1 DE ENERO AL 31 DE DICIEMBRE DE 2023

N°	PROVEEDOR Y/O PRESTADOR	R.F.C.	DOMICILIO	CIUDAD	CODIGO POSTAL	FUENTE DE FINANCIAMIENTO	ORIGEN DEL RECURSO POR CUENTA BANCARIA	FORMA DE PAGO	DESCRIPCIÓN DEL GASTO	IMPORTE	FECHA DE LA FACTURA	FOLIO DE FACTURA
687	VERONICA SALAS QUEZADA	SAQV750429EK6	MATAMOROS No. 304	TEPATITLAN DE MORELOS	47600	101	11-INGRESOS MUNICIPALES	Pago Electronico	REFACCIONES, NO ECONÓMICO: #360	859.71	06/10/2023	4F38BA49-3949-4D68-B835-9BC60BFEA4E7
688	VERONICA SALAS QUEZADA	SAQV750429EK6	MATAMOROS No. 304	TEPATITLAN DE MORELOS	47600	101	11-INGRESOS MUNICIPALES	Pago Electronico	REFACCIONES, NO ECONÓMICO: #393, #360, #393	6786.48	12/05/2023	54BCD368-CE3C-46D1-9EFC-A0917229669F
689	VERONICA SALAS QUEZADA	SAQV750429EK6	MATAMOROS No. 304	TEPATITLAN DE MORELOS	47600	101	11-INGRESOS MUNICIPALES	Pago Electronico	REFACCIONES, NO ECONÓMICO: #393, #360, #393	2832.28	12/05/2023	54BCO368-CE3C-46O1-9EFC-A0917229669F
690	VERONICA SALAS QUEZADA	SAQV750429EK6	MATAMOROS No. 304	TEPATITLAN OE MORELO5	47600	101	11-INGRESOS MUNICIPALES	Pago Electronico	REFACCIONES, NO ECONÓMICO: #162, #430, #430	6436.24	19/10/2023	6A278F07-4859-43CE-9787-DC6B917E10BA
691	VERONICA SALAS QUEZADA	SAQV750429EK6	MATAMOROS No. 304	TEPATITLAN DE MORELOS	47600	101	11-INGRE5OS MUNICIPALES	Pago Electronico	REFACCIONES, NO ECONÓMICO: #430, #361, #412	6031.63	26/09/2023	FF81194F-71A8-4C64-A1E3-21878C7201CD
692	VERONICA SALAS QUEZADA	SAQV750429EK6	MATAMOROS No. 304	TEPATITLAN OE MORELOS	47600	101	11-INGRESO5 MUNICIPALES	Pago Electronico	REFACCIONES, NO ECONÓMICO: #412, #360	7756.48	10/10/2023	563C83AF-O983-4768-BB9D-8CDECA9E9CC2
693	VERONICA SALAS QUEZADA	SAQV750429EK6	MATAMOROS No. 304	TEPATITLAN DE MORELOS	47600	101	11-INGRESOS MUNICIPALE5	Pago Electronico	REFACCIONES, NO ECONÓMICO: #361, #412	9889.52	10/10/2023	4F5228A2-E37A-4411-A8DA-F7BC76AA8508
694	VERONICA SALAS QUEZADA	SAQV750429EK6	MATAMOROS No. 304	TEPATITLAN DE MORELOS	47600	101	11-INGRESOS MUNICIPALES	Pago Electronico	REFACCIONES, NO ECONÓMICO: #393, #163, #522	9113.79	10/11/2023	73E48771-D51B-4842-B280-B73C51673C6B
695	VICTOR MANUEL MENDOZA OCAMPO	MEOV501121K82	UNIVERSO Núm 157	TEPATITLAN DE MORELOS	47600	101	11-INGRESOS MUNICIPALES	Pago Electronico	DIFUSION EN REVISTAS SERVICIO OE PUBLICIOAD CON EL MEDIO PRESENCIA ALTEÑA (VICTOR MANUEL MENDOZA OCAMPO) QUE CONSTA OE 1 PLANA A COLOR EN LA	4060	01/12/2023	3D91B4E6-CO58-4082-B2CB-3O681CF101DE
696	VICTOR MARTIN NAVARRO	MANV6205186Y6	ESPARZA Núm 222-A, COLONIA CENTRO	TEPATITLAN DE MORELOS	47600	101	11-INGRESOS MUNICIPALES	Pago Electronico	7.0000 ENMARCADO DE RECONOCIMIENTO ENMARCAOO DE 7 RECONOCIMIENTOS CON MARCO DE COLOR NEGRO SENCILLOS T/CARTA, PARA LOS CONFERENCISTAS OE LOS	1189.98	05/12/2023	056a03cd-db33-4a8e-b93c-44e9098220ed
697	VIDA 5CANNER, S.A. DE C.V.	RCO0708136F7	MATAMOROS 533	TEPATITLAN	47650	101	11-INGRESOS MUNICIPALES	Pago Electronico	SE AUTORIZA PAGO POR ESTUDIOS OE GABINETE RAOIOLOGICOS (102 PASES) PARA LOS PACIENTES DE LOS SERVICIOS MEDICOS MUNICIPALES VARIAS DEPENOENCI	56824	08/12/2023	d51f2d3a-d2a6-4d14-aef6-ca836b8b76eb

CUENTA PÚBLICA - MUNICIPIO TEPATITLÁN DE MORELOS
INFORMATIVA DE PROVEEDORES
DEL 1 DE ENERO AL 31 DE DICIEMBRE DE 2023

N°	PROVEEDOR Y/O PRESTADOR	R.F.C.	DOMICILIO	CIUDAD	CODIGO POSTAL	FUENTE DE FINANCIAMIENTO	ORIGEN DEL RECURSO POR CUENTA BANCARIA	FORMA DE PAGO	DESCRIPCIÓN DEL GASTO	IMPORTE	FECHA DE LA FACTURA	FOLIO DE FACTURA
698	VIDA SCANNER, S.A. DE C.V.	RCO0708136F7	MATAMOROS 533	TEPATITLAN	47650	101	11-INGRESOS MUNICIPALES	Pago Electronico	SE AUTORIZA PAGO POR ESTUDIOS DE GABINETE RADIOLOGICOS (6 PASES) PARA LOS PACIENTES DE LOS SERVICIOS MEDICOS MUNICIPALES DIF DE ACUERDO AL C	3610	08/12/2023	c4e3ec6b-475b-4837-a3ad-e713f40d73c5
699	VIZIBLE DEL OCCIDENTE S.A. DE C.V.	VOC190220BS9	VASCO DE QUIROGA #1 COL. ARROYO HONDO	ZAPOPAN	45180	101	11-INGRESOS MUNICIPALES	Pago Electronico	1.0000 FLASH PARA CAMARA 1 FLASH GODOX VING V860IIC TTL LI-ION FLASH KIT FOR CANON CAMERAS BUILT-IN 2.4GHZ X WIRELESS RADIO SYSTEM COMPATIBL	7667.6	27/11/2023	11240859-ACC2-468E-B1EB-8FE5CF1BE23D

LIC. MIGUEL ÁNGEL ESQUIVIAS ESQUIVIAS
PRESIDENTE MUNICIPAL

L.N.I. ATANACIO RAMÍREZ TORRES
ENCARGADO DE LA HACIENDA Y TESORERO MUNICIPAL

SELLO

Bajo protesta de decir verdad declaramos que los Estados Financieros y sus Notas son razonablemente correctos y responsabilidad del emisor.

ASI22023-17-26-03-2024-1

PRESIDENCIA MUNICIPAL · ESTADOS UNIDOS MEXICANOS · TEPATITLÁN DE MORELOS, JALISCO

Tepatitlán de Morelos · GOBIERNO MUNICIPAL · 2021 - 2024 · Hacienda y Tesorería Municipal

CUENTA PÚBLICA - MUNICIPIO TEPATITLÁN DE MORELOS
INFORME SOBRE PASIVOS CONTINGENTES
DEL 1 DE ENERO AL 31 DE DICIEMBRE DE 2023

DESCRIPCIÓN	IMPORTE
Se informa que se cuenta con registros cuyo importe haciende a $ 644'617,361.95 cantidad estimada de los laudos que se encuentran en proceso de resolución, así como responsabilidades laborales determinadas con el estudio actuarial.	$644,617,361.95
SUMA TOTAL	**$644,617,361.95**

PRESIDENCIA MUNICIPAL • ESTADOS UNIDOS MEXICANOS • TEPATITLÁN DE MORELOS, JALISCO

LIC. MIGUEL ÁNGEL ESQUIVIAS ESQUIVIAS
PRESIDENTE MUNICIPAL

SELLO

L.N.I. ATANACIO RAMÍREZ TORRES
ENCARGADO DE LA HACIENDA Y TESORERO MUNICIPAL

Tepatitlán de Morelos • Hacienda y Tesorería Municipal • GOBIERNO MUNICIPAL 31 - 2024

Bajo protesta de decir verdad declaramos que los Estados Financieros y sus Notas son razonablemente correctos y responsabilidad del emisor.

ASEJ2023-17-26-03-2024-1

CUENTA PUBLICA - MUNICIPIO TEPATITLAN DE MORELOS

ESTADO DE CAMBIOS EN LA SITUACIÓN FINANCIERA

DEL 1 DE ENERO AL 31 DE DICIEMBRE DE 2023

CONCEPTO	ORIGEN	APLICACIÓN
Activo	**62,465,840.56**	**14,396,752.43**
Activo circulante	**17,327,537.81**	**0.00**
Efectivo y equivalentes	17,212,504.55	0.00
Derechos a recibir efectivo o equivalentes	108,437.27	0.00
Derechos a recibir bienes o servicios	6,595.99	0.00
Inventarios	0.00	0.00
Almacenes	0.00	0.00
Estimación por pérdida o deterioro de activos circulantes	0.00	0.00
Otros activos circulantes	0.00	0.00
Activo no circulante	**45,138,302.75**	**14,396,752.43**
Inversiones financieras a largo plazo	0.00	0.00
Derechos a recibir efectivo o equivalentes a largo plazo	113,996.63	0.00
Bienes inmuebles, infraestructura y construcciones en proceso	0.00	6,840,677.33
Bienes muebles	0.00	7,406,245.94
Activos intangibles	0.00	149,829.16
Depreciación, deterioro y amortización acumulada de bienes	45,024,306.12	0.00
Activos diferidos	0.00	0.00
Estimación por pérdida o deterioro de activos no circulantes	0.00	0.00
Otros activos no circulantes	0.00	0.00
Pasivo	**37,483,252.49**	**33,406,268.23**
Pasivo circulante	**37,483,252.49**	**12,327,715.00**
Cuentas por pagar a corto plazo	0.00	12,327,715.00
Documentos por pagar a corto plazo	139,925.72	0.00
Porción a corto plazo de la deuda pública a largo plazo	0.00	0.00
Títulos y valores a corto plazo	0.00	0.00
Pasivos diferidos a corto plazo	0.00	0.00
Fondos y bienes de terceros en garantía y/o administración a corto plazo	0.00	0.00
Provisiones a corto plazo	0.00	0.00
Otros pasivos a corto plazo	37,343,326.77	0.00
Pasivo no circulante	**0.00**	**21,078,553.23**
Cuentas por pagar a largo plazo	0.00	0.00
Documentos por pagar a largo plazo	0.00	0.00
Deuda pública a largo plazo	0.00	21,078,553.23
Pasivos diferidos a largo plazo	0.00	0.00
Fondos y bienes de terceros en garantía y/o en administración a largo plazo	0.00	0.00
Provisiones a largo plazo	0.00	0.00
Hacienda pública/patrimonio	**6,918,420.07**	**59,064,492.46**
Hacienda pública/patrimonio contribuido	**6,918,420.07**	**0.00**
Aportaciones	0.00	0.00
Donaciones de capital	6,918,420.07	0.00
Actualización de la hacienda pública / patrimonio	0.00	0.00
Hacienda pública/patrimonio generado	**0.00**	**59,064,492.46**
Resultados del ejercicio (ahorro / desahorro)	0.00	53,167,540.63
Resultados de ejercicios anteriores	0.00	5,896,951.83
Revalúos	0.00	0.00
Reservas	0.00	0.00
Rectificaciones de resultados de ejercicios anteriores	0.00	0.00
Exceso o insuficiencia en la actualización de la hacienda pública/patrimonio	**0.00**	**0.00**
Resultado por posición monetaria	0.00	0 00
Resultado por tenencia de activos no monetarios	0.00	0.00

Bajo protesta de decir verdad declaramos que los estados financieros y sus notas, son razonablemente correctos y son responsabilidad del emisor.

PRESIDENCIA MUNICIPAL · ESTADOS UNIDOS MEXICANOS · TEPATITLÁN DE MORELOS, JALISCO

LIC. MIGUEL ÁNGEL ESQUIVIAS ESQUIVIAS
PRESIDENTE MUNICIPAL

L.N.I. ATANACIO RAMÍREZ TORRES
ENCARGADO DE LA HACIENDA Y TESORERO MUNICIPAL

ASEJ2023-17-26-03-2024-1

Tepatitlán de Morelos · Gobierno Municipal · 2021 - 2024 · Hacienda y Tesorería Municipal

CUENTA PÚBLICA - MUNICIPIO TEPATITLÁN DE MORELOS

ESTADO ANALÍTICO DEL EJERCICIO DEL PRESUPUESTO DE EGRESOS
CLASIFICACIÓN ECONÓMICA (POR TIPO DE GASTO)
DEL 1 DE ENERO AL 31 DE DICIEMBRE DE 2023

CONCEPTO	EGRESOS					SUBEJERCICIO
	APROBADO	AMPLIACIONES/ (REDUCCIONES)	MODIFICADO	DEVENGADO	PAGADO	
Gasto corriente	573,166,260.21	104,476,997.70	677,643,257.91	675,643,257.91	674,973,332.91	2,000,000.00
Gasto de capital	35,077,030.35	100,315,167.87	135,392,198.22	114,425,692.48	91,312,026.59	20,966,505.74
Amortización de la deuda y disminución de pasivos	20,206,948.00	38,487,416.03	58,694,364.03	58,694,364.03	58,694,364.03	0.00
Pensiones y jubilaciones	14,549,761.44	912,084.16	15,461,845.60	15,461,845.60	15,461,845.60	0.00
Participaciones	0.00	0.00	0.00	0.00	0.00	0.00
TOTAL DEL GASTO	643,000,000.00	244,191,665.76	887,191,665.76	864,225,160.02	840,441,569.13	22,966,505.74

Bajo protesta de decir verdad declaramos que los estados financieros y sus notas, son razonablemente correctos y son responsabilidad del emisor.

LIC. MIGUEL ÁNGEL ESQUIVIAS ESQUIVIAS
PRESIDENTE MUNICIPAL

L.N.I. ATANACIO RAMÍREZ TORRES
ENCARGADO DE LA HACIENDA Y TESORERO MUNICIPAL

ASEJ2023-17-26-03-2024-01

PRESIDENCIA MUNICIPAL · ESTADOS UNIDOS MEXICANOS · TEPATITLÁN DE MORELOS, JALISCO

Tepatitlán de Morelos · Hacienda y Tesorería Municipal · 2021 - 2024

CUENTA PÚBLICA - MUNICIPIO TEPATITLÁN DE MORELOS

ESTADO ANALÍTICO DEL EJERCICIO DEL PRESUPUESTO DE EGRESOS

CLASIFICACIÓN ADMINISTRATIVA

DEL 1 DE ENERO AL 31 DE DICIEMBRE DE 2023

CONCEPTO	EGRESOS					SUBEJERCICIO
	APROBADO	AMPLIACIONES/ (REDUCCIONES)	MODIFICADO	DEVENGADO	PAGADO	
01.02 - PRESIDENCIA MUNICIPAL	25,292,635.04	-218,587.90	25,074,047.14	25,074,047.14	25,074,047.14	0.00
01.03 - SINDICATURA	997,200.00	-251,312.45	745,887.55	745,887.55	745,887.55	0.00
01.04 - SECRETARIA PARTICULAR	469,000.00	-183,858.33	285,141.67	285,141.67	285,141.67	0.00
01.05 - HACIENDA Y TESORERIA MUNICIPAL	62,551,095.26	46,690,622.90	109,241,718.16	109,241,718.16	109,241,718.16	0.00
01.06 - UNIDAD DE TRANSPARENCIA	37,000.00	-37,000.00	0.00	0.00	0.00	0.00
01.07 - GERENCIA DE GABINETE	10,000,000.00	5,096,799.51	15,096,799.51	15,096,799.50	15,096,799.50	0.01
01.08 - RELACIONES PUBLICAS	5,256,100.00	19,763,308.17	25,019,408.17	23,019,408.17	23,019,408.17	2,000,000.00
01.09 - SECRETARIA GENERAL	7,664,993.33	-199,908.95	7,465,084.38	7,465,084.38	7,465,084.38	0.00
01.10 - COMISARIA DE SEGURIDAD PUBLICA Y VIALIDAD	10,935,000.00	415,972.44	11,350,972.44	11,350,972.44	11,350,972.44	0.00
01.11 - IMPLAN	2,735,000.00	-1,858,713.99	876,286.01	876,286.01	876,286.01	0.00
01.12 - ORGANO INTERNO DE CONTROL	50,000.00	-41,241.01	8,758.99	8,758.99	8,758.99	0.00
01.13 - FOMENTO DEPORTIVO	4,708,000.00	-88,847.97	4,619,152.03	4,619,152.03	4,619,152.03	0.00
01.14 - ARTE Y CULTURA	4,908,500.00	-751,740.27	4,156,759.73	4,156,759.73	4,156,759.73	0.00
01.15 - EDUCACION	1,719,100.00	-498,066.37	1,221,033.63	1,221,033.63	1,221,033.63	0.00
01.16 - ITEJ	131,500.00	-43,740.47	87,759.53	87,759.53	87,759.53	0.00
01.17 - DESARRDLLO URBANO Y OBRAS PUBLICAS	37,972,133.65	150,478,655.57	188,450,789.22	167,484,283.48	143,723,337.59	20,966,505.74
01.18 - PROTECCION CIVIL	2,413,018.80	-426,981.89	1,986,036.91	1,986,036.91	1,986,036.91	0.00
01.19 - OFICIALIA MAYOR ADMINISTRATIVA	370,095,403.93	24,284,146.54	394,379,550.47	394,379,550.47	394,356,905.47	0.00
01.20 - PROVEEDURIA	30,659,600.00	9,101,676.62	39,761,276.62	39,761,276.62	39,761,276.62	0.00
01.21 - DESARROLLO HUMANO Y PROGRAMAS SOCIALES	667,800.00	1,115,765.95	1,783,565.95	1,783,565.95	1,783,565.95	0.00
01.22 - ITEM	304,000.00	-33,847.55	270,152.45	270,152.45	270,152.45	0.00
01.23 - SERVICIOS PUBLICOS MUNICIPALES Y ECOLOGIA	58,550,599.99	-6,797,928.43	51,752,671.56	51,752,671.57	51,752,671.57	-0.01
01.24 - PROMOCION ECONOMICA	4,882,320.00	-1,323,506.36	3,558,813.64	3,558,813.64	3,558,813.64	0.00
	0.00	0.00	0.00	0.00	0.00	0.00
	0.00	0.00	0.00	0.00	0.00	0.00
	0.00	0.00	0.00	0.00	0.00	0.00
	0.00	0.00	0.00	0.00	0.00	0.00
	0.00	0.00	0.00	0.00	0.00	0.00
	0.00	0.00	0.00	0.00	0.00	0.00
	0.00	0.00	0.00	0.00	0.00	0.00
	0.00	0.00	0.00	0.00	0.00	0.00
	0.00	0.00	0.00	0.00	0.00	0.00
	0.00	0.00	0.00	0.00	0.00	0.00
	0.00	0.00	0.00	0.00	0.00	0.00
	0.00	0.00	0.00	0.00	0.00	0.00
	0.00	0.00	0.00	0.00	0.00	0.00
	0.00	0.00	0.00	0.00	0.00	0.00
	0.00	0.00	0.00	0.00	0.00	0.00
	0.00	0.00	0.00	0.00	0.00	0.00
	0.00	0.00	0.00	0.00	0.00	0.00
	0.00	0.00	0.00	0.00	0.00	0.00
	0.00	0.00	0.00	0.00	0.00	0.00
	0.00	0.00	0.00	0.00	0.00	0.00
	0.00	0.00	0.00	0.00	0.00	0.00
	0.00	0.00	0.00	0.00	0.00	0.00
	0.00	0.00	0.00	0.00	0.00	0.00
TOTAL DEL GASTO	**643,000,000.00**	**244,191,665.76**	**887,191,665.76**	**864,225,160.02**	**840,441,569.13**	**22,966,505.74**

Bajo protesta de decir verdad declaramos que los estados financieros y sus notas, son razonablemente correctos y son responsabilidad del emisor.

LIC. MIGUEL ÁNGEL ESQUIVIAS ESQUIVIAS
PRESIDENTE MUNICIPAL

L.N.I. ATANACIO RAMÍREZ TORRES
ENCARGADO DE LA HACIENDA Y TESORERO MUNICIPAL

ASEJ2023-17-26-03-2024-1

PRESIDENCIA MUNICIPAL · ESTADOS UNIDOS MEXICANOS · TEPATITLÁN DE MORELOS, JALISCO

Tesorería de Morelos · Hacienda y Tesorería Municipal · GOBIERNO MUNICIPAL 2021 - 2024

CUENTA PÚBLICA - MUNICIPIO TEPATITLÁN DE MORELOS

ESTADO ANALÍTICO DEL EJERCICIO DEL PRESUPUESTO DE EGRESOS
CLASIFICACIÓN FUNCIONAL (FINALIDAD Y FUNCIÓN)
DEL 1 DE ENERO AL 31 DE DICIEMBRE DE 2023

CONCEPTO	EGRESOS					SUBEJERCICIO
	APROBADO	AMPLIACIONES/ (REDUCCIONES)	MODIFICADO	DEVENGADO	PAGADO	
Gobierno	**559,778,943.95**	**181,517,686.24**	**741,296,630.19**	**741,296,630.20**	**719,593,151.63**	**-0.01**
Legislación	566,000.00	400,828.20	966,828.20	966,828.20	966,828.20	0.00
Justicia	1,210,200.00	-457,533.47	752,666.53	752,666.53	752,666.53	0.00
Coordinación de la política de gobierno	411,770,103.93	26,170,820.33	437,940,924.26	437,940,924.26	437,940,924.26	0.00
Relaciones exteriores	944,293.32	-22,525.69	921,767.63	921,767.63	921,767.63	0.00
Asuntos financieros y hacendarios	34,375,773.70	16,833,949.21	51,209,722.91	51,209,722.91	51,209,722.91	0.00
Seguridad nacional	22,572,821.56	28,372,718.04	50,945,539.60	50,945,539.60	50,945,539.60	0.00
Asuntos de orden público y de seguridad interior	11,373,018.80	-216,529.72	11,156,489.08	11,156,489.08	11,156,489.08	0.00
Otros servicios generales	76,966,732.64	110,435,959.34	187,402,691.98	187,402,691.99	165,699,213.42	-0.01
Desarrollo social	**72,735,236.05**	**47,616,150.31**	**120,351,386.36**	**99,384,880.61**	**97,304,768.29**	**20,966,505.75**
Protección ambiental	3,580,100.00	-609,559.09	2,970,540.91	2,970,540.91	2,970,540.91	0.00
Vivienda y servicios a la comunidad	28,679,401.00	47,209,846.40	75,889,247.40	54,922,741.66	52,842,629.34	20,966,505.74
Salud	392,000.00	1,328,762.82	1,720,762.82	1,720,762.82	1,720,762.82	0.00
Recreación, cultura y otras manifestaciones sociales	10,738,000.00	-734,671.07	10,003,328.93	10,003,328.93	10,003,328.93	0.00
Educación	1,799,100.00	542,948.27	2,342,048.27	2,342,048.27	2,342,048.27	0.00
Protección social	26,170,135.05	284,700.35	26,454,835.40	26,454,835.39	26,454,835.39	0.01
Otros asuntos sociales	1,376,500.00	-405,877.37	970,622.63	970,622.63	970,622.63	0.00
Desarrollo económico	**10,485,820.00**	**15,057,829.21**	**25,543,649.21**	**23,543,649.21**	**23,543,649.21**	**2,000,000.00**
Asuntos económicos, comerciales y laborales en general	3,966,000.00	17,574,584.72	21,540,584.72	19,540,584.72	19,540,584.72	2,000,000.00
Agropecuaria, silvicultura, pesca y caza	3,175,500.00	-2,277,309.01	898,190.99	898,190.99	898,190.99	0.00
Combustibles y energía	0.00	0.00	0.00	0.00	0.00	0.00
Minería, manufacturas y construcción	0.00	0.00	0.00	0.00	0.00	0.00
Transporte	0.00	0.00	0.00	0.00	0.00	0.00
Comunicaciones	2,259,000.00	-396,055.89	1,862,944.11	1,862,944.11	1,862,944.11	0.00
Turismo	665,320.00	146,523.51	811,843.51	811,843.51	811,843.51	0.00
Ciencia, tecnología e innovación	0.00	0.00	0.00	0.00	0.00	0.00
Otras industrias y otros asuntos económicos	420,000.00	10,085.88	430,085.88	430,085.88	430,085.88	0.00
Otras no clasificadas en fdunciones anteriores	**0.00**	**0.00**	**0.00**	**0.00**	**0.00**	**0.00**
Transacciones de la deuda publica / costo financiero de la deuda	0.00	0.00	0.00	0.00	0.00	0.00
Transferencias, participaciones y aportaciones entre diferentes niveles y órdenes de gobierno	0.00	0.00	0.00	0.00	0.00	0.00
Saneamiento del sistema financiero	0.00	0.00	0.00	0.00	0.00	0.00
Adeudos de ejercicios fiscales anteriores	0.00	0.00	0.00	0.00	0.00	0.00
TOTAL DEL GASTO	643,000,000.00	244,191,665.76	887,191,665.76	864,225,160.02	840,441,569.13	22,966,505.74

Bajo protesta de decir verdad declaramos que los estados financieros y sus notas, son razonablemente correctos y son responsabilidad del emisor.

LIC. MIGUEL ÁNGEL ESQUIVIAS ESQUIVIAS
PRESIDENTE MUNICIPAL

L.N.I. ATANACIO RAMÍREZ TORRES
ENCARGADO DE LA HACIENDA Y TESORERO MUNICIPAL

PRESIDENCIA MUNICIPAL · ESTADOS UNIDOS MEXICANOS · TEPATITLÁN DE MORELOS, JALISCO

Tepatitlán de Morelos · Gobierno Municipal · Hacienda y Tesorería Municipal

CUENTA PUBLICA - MUNICIPIO TEPATITLAN DE MORELOS
INFORMATIVA ANUAL DE OBRAS
DEL 1 DE ENERO AL 31 DE DICIEMBRE DE 2023

NOMBRE DE OBRA O NÚMERO DE ORDEN DE TRABAJO	LOCALIDAD	DESCRIPCIÓN DE LA OBRA U OBJETO DEL CONTRATO	NOMBRE DEL EJECUTOR DE LA OBRA	UBICACIÓN (COORDENADAS GEOGRÁFICAS)		MODALIDAD DE EJECUCIÓN				PLAZO DE EJECUCIÓN			PRORROGA Y/O DIFERIMIENTO		ORIGEN DEL RECURSO (MONTO)				IMPORTE TOTAL DEL PAGO	ESTATUS DE LA OBRA	ENTREGA RECEPCIÓN Y/O MINUTA DE TERMINACIÓN	
						ADMÓN DIRECTA	CONTRATO															
				LATITUD	LONGITUD		ADJ DIRECTA	CONCURSO SIMPL.	LICITA PÚBLICA	INICIO	TERMINO	DÍAS NATURALES	SI	NO	PROPIOS	ESTATAL	FISMDF	CONVENIO FEDERAL			SI	NO
176 23FAISMUN093001 Rehab de línea de agua en calles Hidalgo	Capilla de Milpillas	La obra consiste en cambiar la tubería de agua potable en una longitud de	Esteban Lorenzo Báez Gómez	20 663780,	102 84[illegible]4		X			13/03/2023	13/06/2023	92		X	$ -	$ -	$ 2,823,092 38	$ -	$ 2 823,092 38	Terminada	X	
177 23FAISMUN093002 Pavimentación con concreto	Mezcala de Los Romero	La obra consiste en la pavimentación con concreto zampeado en una	Ime Constructora, S. A. de C. V.	20 950796	-102 846182		X			13/03/2023	13/05/2023	61		X	$ -	$ -	$ 1,400,046.40	$ -	$ 1 400,046.40	Terminada	X	
180 23FAISMUN093003. Construcción de línea de agua	Cabecera Municipal	La obra consiste en instalar 140.00 metros de tubo de PVC hidráulico RD-	Trabem Constructora, S. A. de C. V.	20 8[illegible]4390	102 7689		X			08/05/2023	30/06/2023	53		X	$ -	$ -	$ 1,242,299.19	$ -	$ 1,242,299 19	Terminada	X	
181 23FAISMUN093004. Empedrado de calle Girasoles en la colonia	Capilla de Milpillas	La obra consiste en el empedrado en una superficie de 995.54 metros	Pedro Saúl Jasso Briones	20 674750,	102 850856		X			22/08/2023	22/06/2023	61		X	$ -	$ -	$ 546 957 48	$ -	$ 546 957 48	Terminada	X	
182 23FAISMUN093005. Rehabilitación de aulas en escuela	Capilla de Guadalupe	La obra consiste en quitar el ladrillo de azotea en mal estado en una	Fragmento 622, S. A. de C. V.	20 822132	-102 588852		X			24/04/2023	24/06/2023	61		X	$ -	$ -	$ 1 011 237 74	$ -	$ 1 011,237 74	Terminada	X	
183 23FAISMUN093006. Construcción de piso de concreto en	Cabecera Municipal	La obra consiste en la construcción de piso de concreto premezclado MR-45,	Constructora Eléctrica BMCB, S. A. de C. V.	20 846452,	102 73638		X			24/04/2023	24/05/2023	30		X	$ -	$ -	$ 180 085 97	$ -	$ 180 085 97	Terminada	X	
184 23FAISMUN093007. Construcción de puente vehicular en	La Cebadilla	La obra consiste en la construcción de puente con bases de mampostería de	Jumero Construcciones, S. A. de C. V.	20 857818	102 745967		X			24/04/2023	14/08/2023	112		X	$ -	$ -	$ 563 679 08	$ -	$ 563 679 08	Terminada	X	
185 23FAISMUN093008. Empedrado de camino a la comunidad de Loma	Capilla de Milpillas	La obra consiste en el empedrado en una superficie de 1,551.00 metros	Constructora Valmun, S. A. de C. V.	20 686289,	102 851795		X			24/04/2023	23/06/2023	60		X	$ -	$ -	$ 836 964 86	$ -	$ 836 964 86	Terminada	X	
187 23FAISMUN093010. Rehabilitación de aula y baños en	El Chispeadero	La obra consiste en la rehabilitación de techo y piso de aula en una	Espacios y construcción de Los Altos, S. A. de C. V.	20.766474,	-102.804807		X			24/04/2023	24/06/2023	61		X	$ -	$ -	$ 821,239 72	$ -	$ 821 239 72	Terminada	X	
188 23FAISMUN093011. Construcción de carpeta asfáltica en	Cabecera Municipal	La obra consiste en la construcción de base estabilizada de capa existente	Constructora Industrial Chávez, S. A. de C. V.	20.836709,	-102.743883		X			01/02/2023	28/02/2023	27		X	$ -	$ -	$ 1 105 823 26	$ -	$ 1 105 823 26	Terminada	X	
200 23FAISMUN093012. Construcción de colector de agua	Cabecera Municipal	La obra consiste en construir colector de agua pluvial en una longitud de	Govel proyectos arquitectónicos S. A. de	20 817693	-102.742692		X			05/06/2023	29/07/2023	54		X	$ -	$ -	$ 2 961 455 75	$ -	$ 2 961 455 75	Terminada	X	
201 23FAISMUN093013. Construcción de línea de agua	Capilla de Guadalupe	La obra consiste en el suministro e instalación de línea de agua potable	Espacios y construcción de Los Altos, S. A. de C. V.	20 830944	102 595215		X			17/07/2023	16/09/2023	61		X	$ -	$ -	$ 295,782 85	$ -	$ 295,782 85	Terminada	X	
202 23FAISMUN093014. Construcción de colector de agua	San Jose de Gracia	La obra consiste en el suministro e instalación de tubería corrugada para	Urbanizadores progresistas de Los Altos	20 667331	102 570401		X			10/07/2023	14/08/2023	35		X	$ -	$ -	$ 964 932 23	$ -	$ 964,932 23	Terminada	X	
203 23FAISMUN093015. Empedrado de camino a la localidad de San Pablo	Cabecera Municipal	La obra consiste en el alomillado de 15 centimetros con tepetate y el	Constructora Valmun, S. A. de C. V.	20.831361	-102 81179		X			10/07/2023	20/07/2023	10		X	$ -	$ -	$ 305 190 42	$ -	$ 305 190 42	Terminada	X	
204 23FAISMUN093016. Construcción de carpeta asfáltica en	Pegueros	La obra consiste en la construcción de base estabilizada de capa existente	Constructora Industrial Chávez, S. A. de C. V.	20 948251	102 672082		X			04/07/2023	20/07/2023	16		X	$ -	$ -	$ 513 129 60	$ -	$ 513 129 60	Terminada	X	
205 23FAISMUN093017. Construcción de carpeta asfáltica en	Buenavista	La obra consiste en la construccion de base estabilizada de capa existente	Constructora Industrial Chávez, S. A. de C. V.	20 766167	-102 753555		X			24/07/2023	02/08/2023	9		X	$ -	$ -	$ 504 211 40	$ -	$ 504,211 40	Terminada	X	
209 23FAISMUN093018. Construcción de drenaje sanitario en	Mezcala de Los Romero	La obra consiste en el suministro e instalación de tubería de PVC	Urbanizadores progresistas de Los Altos	20 954898	-102 846881		X			04/10/2023	04/11/2023	31		X	$ -	$ -	$ 859 612 57	$ -	$ 859,612 57	Terminada	X	
210 23FAISMUN093019. Empedrado de camino a la comunidad de Puerta	Puerta de Acahuales	La obra consiste en el alomillado de 15 centimetros con tepetate y e	Constructora Valmun S. A. de C V	20 881553,	-102 722334		X			30/10/2023	17/11/2023	18		X	$ -	$ -	$ 1,071 986 62	$ -	$ 1,071 986 62	Terminada	X	
211 23FAISMUN093020. Cubierta de patio en escuela Lázaro Cárdenas de	Cabecera Municipal	La obra consiste en el suministro e instalación de estructura metálica para	Fragmento 622 S A. de C. V.	20 824349	-102 750844		X			09/10/2023	08/12/2023	60		X	$ -	$ -	$ 2 341 382 20	$ -	$ 2 341 382 20	Terminada	X	
212 23FAISMUN093021 Construcción de línea eléctrica y	San José de Gracia	La obra consiste en el suministro e instalación cableado, 30 postes de	BERNARDO TEJEDA RODRIGUEZ	20.676446.	102 557679		X			09/10/2023	04/11/2023	26		X	$ -	$ -	$ 779 456 20	$ -	$ 779 456 20	Terminada	X	
213 23FAISMUN093022. Construcción de línea eléctrica en	Capilla de Milpillas	La obra consiste en el suministro e instalación de dos tramos de línea	BERNARDO TEJEDA RODRIGUEZ	20.666632,	-102 839561		X			02/01/2024	02/02/2024	31		X	$ -	$ -	$ 232,120 64	$ -	$ 232,120 64	En proceso		X
217 23FAISMUN093023. Construcción de barda perimetral en	Cabecera Municipal	La obra consiste en quitar malla ciclón y construcción de muro con ladrillo	Jacon Arquitectos, S. A de C. V.	20 829857	102 766049		X			11/12/2023	11/01/2024	31		X	$ -	$ -	$ 470,468 53	$ -	$ 470 468 53	En proceso		X
218 23FAISMUN093024. Construcción de consultorio médico	Cabecera Municipal	La obra consiste en la construcción de un consultorio medico en una	Trabem Constructora, S. A. de C. V.	20 846444,	102 736176		X			04/12/2023	19/12/2023	15		X	$ -	$ -	$ 482 425 18	$ -	$ 482 425 18	Terminada	X	
219 23FAISMUN093025. Rehabilitación de drenaje sanitario y	Cabecera Municipal	La obra consiste en la rehabilitación de instalaciones hidrosanitarias y	Urbanizadores progresistas de Los Altos,	20 830298,	102 765966		X			18/12/2023	18/01/2024	31		X	$ -	$ -	$ 672 636 70	$ -	$ 672,636 70	En proceso		X
231 23FAISMUN093026. Empedrado de calle Justino Orona en la	Pegueros	La obra consiste en el alomillado de 15 centimetros con tepetate, el	Fragmento 622, S. A. de C. V.	20 960153	102 678422		X			12/12/2023	11/01/2024	30		X	$ -	$ -	$ 806,468.53	$ -	$ 806,468.53	En proceso		X
232 23FAISMUN093027. Construcción de línea eléctrica y	Capilla de Guadalupe	La obra consiste en linea eléctrica para alumbrado público en una	BERNARDO TEJEDA RODRIGUEZ	20 825012,	102 586942		X			04/12/2023	23/12/2023	19		X	$ -	$ -	$ 650,313.40	$ -	$ 650,313.40	En proceso		X
233 23FAISMUN093028. Empedrado de calle Campos Elíseos en la cabecera	Cabecera Municipal	La obra consiste en el alomillado de 15 centimetros con tepetate, el	Esteban Lorenzo Báez Gómez	20 799877	-102 786722		X			27/11/2023	13/12/2023	16		X	$ -	$ -	$ 292 839 07	$ -	$ 292 839 07	Terminada	X	
234 23FAISMUN093029. Rehabilitación de baños con rampas	Sacamecate	La obra consiste en pintar en muros de aula y baños existentes en una	Francisco Gómez Velázquez	20 638369	-102.884644		X			11/12/2023	11/01/2024	31		X	$ -	$ -	$ 270 520 54	$ -	$ 270 520 54	En proceso		X
175 RENOVACIÓN DE LA PLAZA DE LOS MAESTROS, PRIMERA ETAPA, EN	Cabecera Municipal	La obra consiste en la renovacion del anillo perimetral de la plaza de los	INGENIEROS ASOCIADOS MECAGUL S.A. DE C.V.	20 81315185	-102.765134			X		01/02/2023	01/05/2023	89		X	$ 5,947 486 54	$ -	$ -	$ -	$ 5,947,486 54	Terminada	X	
178 Rehabilitación de calle Félix Lope de Vega, entre Matamoros y calle	Cabecera Municipal	La obra consiste en demolición de pavimento existente (asfalto y	V.S. INGENIERIA SA DE CV	20.801234	-102 764309			X		27/02/2023	27/04/2023	59		X	$ 5,133,514 30	$ -	$ -	$ -	$ 5,133 514 30	Terminada	X	
179 "Rehabilitación de pavimentación de empedrado	Delegación de Capilla de Milpillas	La obra consiste en la rehabilitación de línea de agua potable, drenaje	GRUPO GUNEMA SA DE CV	20 66468	-102.840355		X			20/02/2023	20/05/2023	89		X	$ 4,840,395 33	$ -	$ -	$ -	$ 4 840 395 33	Terminada	X	
189 Rehabilitación de pavimentación de empedrado echereado con huella	Delegación de Tecomatlan	La obra consiste en rehabilitacion con mejora de topografía para mejor	Constructora Valmun SA de CV	20 617247	102 913593		X			20/02/2023	21/03/2023	29		X	$ 1,936,594.19	$ -	$ -	$ -	$ 1,936,594 19	Terminada	X	
190 Pavimentación con concreto hidráulico de la calle Ávila Camacho	Cabecera Municipal	Se pretende rehabilitar la calle Ávila Camacho, así como la ampliación de	Constructora Valmun SA de CV	20 821992	-102 766473			X		27/03/2023	26/05/2023	60		X	$ 4,263,179.05	$ -	$ -	$ -	$ 4,263,179 05	Terminada	X	
195 ADENDUM Renovación integral de la intersección vial y retiro de	Cabecera Municipal	La primera etapa de la obra consiste en la implementación de un cruce	FRANCISCO GOMEZ VELAZQUEZ	20 810315	-102.753179		X			03/04/2023	03/05/2023	30		X	$ 1 510 434 67	$ -	$ -	$ -	$ 1 510 434 67	Terminada	X	
196 ENCOFRADO DE COLECTOR PLUVIAL Y REHABILITACIÓN DE	Cabecera Municipal	La obra consiste en encofrado de colector pluvial, con plantilla de	FRANCISCO GOMEZ VELAZQUEZ	20.810529	102 753381		X			03/04/2023	03/05/2023	30		X	$ 1,323 482 49	$ -	$ -	$ -	$ 1 323,482 49	Terminada	X	
197 COMPLEMENTO PARA LA REHABILITACIÓN DEL ENTORNO	Cabecera Municipal	La obra consiste en el balizamiento de la glorieta, ampliación de las	Thera S.A. de C V	20 491629	102 4639 59		X			01/04/2023	29/07/2023	119		X	$ 1,675 387 27	$ -	$ -	$ -	$ 1675 387 27	Terminada	X	
198 CONSTRUCCIÓN DE BOCA DE TORMENTA Y BANQUETAS SOBRE EL	Cabecera Municipal	La obra consiste en la construcción de banquetas sobre el camino a Santa	Govel Proyectos Arquitectonicos S.A. de	20.81535	-102.75005			X		25/04/2023	05/06/2023	41		X	$ 3 373,395.86	$ -	$ -	$ -	$ 3 373,395.86	Terminada	X	
199 SUSTITUCIÓN DE INMUEBLE QUE ALOJA EL CENTRO DE SALUD,	Cabecera Municipal	Restitución y construcción de la Plazoleta los Tepetates, que incluye	GRUPO INMOBILIARIO BAZARTE S.A. DE C.V.	204850 70 N	102[illegible]538 92 O		X			11/04/2023	10/06/2023	60		X	$ 1 845,637 88	$ -	$ -	$ -	$ 1 845,637 88	Terminada	X	
207 COMPLEMENTO DE LA OBRA REHABILITACIÓN DE LA IMAGEN	Delegación de Capilla de Milpillas	Complemento a la obra rehabilitacion de la imagen urbana en el ingreso a la	ESPACIOS Y CONSTRUCCIÓN DE LOA	20 666402	102.845428		X			24/05/2023	23/06/2023	30		X	$ 656,028 16	$ -	$ -	$ -	$ 656,028 16	Terminada	X	
220 Ampliación de la seccion sur sobre la vialidad de ingreso a	Cabecera Municipal	La obra consiste en la ampliación y nueva delimitación por el lado sur de	INGENIEROS ASOCIADOS MECAGUL S.A. DE C.V.	20-48 52.8N	102 4[illegible].0W		X			03/10/2023	04/12/2023	62		X	$ 1 705,162 38	$ -	$ -	$ -	$ 1 705 162.38	Terminada	X	
221 Renovación de puestos de comida en el Mercado Centenario en	Cabecera Municipal	La obra consiste en la renovación de 14 locales de la planta alta de	Govel Proyectos Arquitectonicos S A de	2[illegible]81679731	102.7585639		X			03/10/2023	03/12/2023	61		X	$ 1,62[illegible],161 37	$ -	$ -	$ -	$ 1 623,161.37	Terminada	X	

CUENTA PUBLICA - MUNICIPIO TEPATITLAN DE MORELOS
INFORMATIVA ANUAL DE OBRAS
DEL 1 DE ENERO AL 31 DE DICIEMBRE DE 2023

NOMBRE DE OBRA O NUMERO DE ORDEN DE TRABAJO	LOCALIDAD	DESCRIPCIÓN DE LA OBRA U OBJETO DEL CONTRATO	NOMBRE DEL EJECUTOR DE LA OBRA	UBICACIÓN (COORDENADAS GEOGRÁFICAS)		MODALIDAD DE EJECUCIÓN				PLAZO DE EJECUCIÓN			PRÓRROGA Y/O DIFERIMIENTO		ORIGEN DEL RECURSO (MONTO)				IMPORTE TOTAL DEL PAGO	ESTATUS DE LA OBRA	ENTREGA RECEPCIÓN Y/O MINUTA DE TERMINACIÓN	
				LATITUD	LONGITUD	ADMÓN. DIRECTA	CONTRATO: ADJ. DIRECTA	CONTRATO: CONCURSO SIMPL.	CONTRATO: LICITA. PÚBLICA	INICIO	TERMINO	DÍAS NATURALES	SI	NO	PROPIOS	ESTATAL	FISMDF	CONVENIO FEDERAL			SI	NO
224 PAVIMENTACIÓN CON CONCRETO HIDRÁULICO EN LA CALLE	Delegación de Capilla de	Programa de obras por coparticipacion (POC). Pavimentación	CONSTRUCTORA MARCHEL SA DE CV	20.82540198	102.5949507		X			30/06/2023	14/07/2023	14		X	$ 1,217,066.83	$	$	$	$ 1,217,066.83	Terminada	X	
225 PAVIMENTACIÓN CON CONCRETO HIDRÁULICO EN LA CALLE	Delegación de Capilla de	Programa de obras por coparticipacion (POC). Pavimentación	CONSTRUCTORA MARCHEL SA DE CV	20.825055645 24532,	-102.586908		X			30/06/2023	08/09/2023	70		X	$ 231,682.26	$	$	$	$ 231,682.26	Terminada	X	
226 PAVIMENTACIÓN CON CONCRETO HIDRÁULICO EN LA CALLE	Delegación de Capilla de	Programa de obras por coparticipacion (POC). Pavimentación	CONSTRUCTORA MARCHEL SA DE CV	20.82540198	-102.594951		X			30/06/2023	18/12/2023	171	X		$ 1,014,806.65	$	$	$	$ 1,014,806.65	Terminada	X	
227 PAVIMENTACIÓN CON CONCRETO HIDRÁULICO EN LAS	Delegación de Capilla de	Programa de obras por coparticipacion (POC). Pavimentación	CONSTRUCTORA MARCHEL SA DE CV	20.8250266	-102.595417		X			30/06/2023	17/11/2023	140	X	X	$ 1,035,538.44	$	$	$	$ 1,035,538.44	Terminada	X	
228 CONSTRUCCIÓN DE LÍNEA ELÉCTRICA, PRIMERA ETAPA, PARA	Cabecera Municipal	La obra consta de la instalacion de una nueva red electrica sobre el	CONSTRUCTORA ELECTRICA BMEB SA DE	204852.2N	1024331.8W			X		28/11/2023	25/02/2024	89		X	$ 6,596,367.75	$	$	$	$ 6,596,367.75	En proceso		X
229 CONSTRUCCIÓN DE PARQUE LINEAL DEL RÍO, ENTRE LAS CALLES	Cabecera Municipal	Proyecto de continuacion de trotapista y ciclovía en el parque lineal	Constructora Valmun SA de CV	20.480898	-102.455933			X		26/12/2023	02/02/2024	38		X	$ 4,297,834.64	$	$	$	$ 4,297,834.64	En proceso		X
235 RENOVACIÓN DE "PLAZA DE LOS MAESTROS" SEGUNDA ETAPA EN LA	Cabecera Municipal	Renovacion de canchas de la Plaza de los Maestros, rehabilitando la malla	ICMEXSA CONSTRUCTORES S.A. DE	20.81315185	-102.765134			X		18/12/2023	18/03/2024	91		X	$ 5,349,562.91	$	$	$	$ 5,349,562.91	En proceso		X
236 CONSTRUCCIÓN DE SALA DE VELACIÓN, SEGUNDA ETAPA, EN LA	Delegación de Capilla de Milpillas	Acabados de segunda estapa de sala de velación en la delegacion de Capilla	FRANCISCO GOMEZ VELAZQUEZ	203957.65 N	1025022.83 O		X			04/12/2023	02/03/2024	89		X	$ 1,705,026.10	$	$	$	$ 1,705,026.10	En proceso		X
237 CONSTRUCCIÓN DE ANDADOR PEATONAL Y CICLOVÍA, SEGUNDA	Delegacion de San José de Gracia	Continuacion de proyecto de andador y ciclovia, con la construcción de	ESPACIOS Y CONSTRUCCIÓN DE LOA	20.40480139	-102.342982		X			04/12/2023	02/03/2024	89		X	$ 1,514,855.33	$	$	$	$ 1,514,855.33	En proceso		X
238 CONSTRUCCIÓN DE MÓDULO DE BAÑOS EN EL PARQUE	Cabecera Municipal	Se pretende cubrir la necesidad de habilitar servicios sanitarios nuevos y	URBANIZADORA DE OCCIDENTE EAE S.A. DE	20.79693	-102.7695		X			21/12/2023	19/03/2024	89		X	$ 2,189,291.08	$	$	$	$ 2,189,291.08	En proceso		X
239 REHABILITACIÓN DE UNIDAD DEPORTIVA, EN LA DELEGACIÓN DE	Delegación de Tecomatlan	La obra consta de la rehabilitación integral de la unidad deportiva de	GRUPO CONSTRUCTOR AREDCE S.A. DE C.V.	20.617086	-102.911826			X		20/12/2023	18/03/2024	89		X	$ 2,195,803.13	$	$	$	$ 2,195,803.13	En proceso		X
240 AMPLIACIÓN EN SECCIÓN NORTE SOBRE LA VIALIDAD DE	Cabecera Municipal	La obra consiste en la ampliación y nueva delimitación por el lado norte	INFRADELL CONSTRUCCIONES	204852.8N	1024333.0W		X			23/11/2023	20/02/2024	89		X	$ 1,651,292.10	$	$	$	$ 1,651,292.10	En proceso		X
243 DDUDP-ECRN-DCM-73 EMPEDRADO EN CAMINO HACIA	Delegación de Capilla de Milpillas	Programa de obras por coparticipacion (POC). Empedrado en	JUMERD S.A. DE C.V.	20.655017	-102.758231		X			29/11/2023	20/12/2023	21		X	$ 1,159,999.74	$	$	$	$ 1,159,999.74	Terminada	X	
206 REEMPLAZO DE LAMINAS EN LA CENTRAL CAMIONERA EN CABECERA	Cabecera Municipal	Reemplazo de laminas en la central camionera en la cabecera municipal	ADRIAN GUERRERO GARCIA	20.801541	-102.76411B		X			20/06/2023	03/08/2023	44		X	$	$	$ 1,053,325.50	$	$ 1,053,325.50	Terminada	X	
215 Pavimentación con concreto hidráulico, red de agua potable, red	Cabecera Municipal	Se pretende rehabilitar la calle Ávila Camacho, asi como la ampliación de	Constructora Valmun SA de CV	20.82206	-102.765552			X		15/09/2023	13/12/2023	89		X	$	$ 4,984,969.42	$	$	$ 4,984,969.42	Terminada	X	
216 Construcción de andador peatonal y ciclovía en Av. López	Cabecera Municipal	Se pretende construir una ciclovia bidireccional y banquetas en la	Construflexa, S.A. de C.V.	20.822229	-102.780931			X		15/09/2023	13/12/2023	89		X	$	$ 4,995,421.22	$	$	$ 4,995,421.22	Terminada	X	
242 ADENDUM DDUOP-PCHRAPDSI-CAC-42/2023 PAVIMENTACIÓN CON	Cabecera Municipal	Se pretende rehabilitar la calle Ávila Camacho, asi como la ampliación de	Constructora Valmun SA de CV	20.82206	-102.765552		X			15/09/2023	13/12/2023	89		X	$	$ 15,028.72	$	$	$ 15,028.72	Terminada	X	
ADEFAS 183 22FISM094020. Construcción de red de drenajes	Capilla de Guadalupe	La obra consiste en la instalación de tubo de PVC alcantarillado serie 25 de	Grupo Xibeco Constructora e	20.803374,	-102.574249			X		15/09/2022	17/11/2022	63		X	$	$	$ 856,985.04	$	$ 856,985.04	Terminada	X	
ADEFAS FORTAMUN 2022 22D DDUOP CEBT-CI-ADAL-57/2022	AGENCIA DE OJO DE AGUA	La obra consiste en empedrado tradicional de base tepetate con	PROYECTOS Y CONSTRUCCIONES RRAF	20.669194	102.714365		X			19/12/2022	18/03/2023	89		X	$	$	$ 1,392,698.75	$	$ 1,392,698.75	Terminada	X	
ADEFAS 198 Rehabilitación del entorno urbano de la glorieta "Las	Cabecera Municipal	La obra consiste en el balizamiento de la glorieta, ampliación de las	THERA S.A DE C.V	204916.29 N	1024639.59 O			X		01/09/2022	28/02/2023	180	X		$	$ 1,899,908.42	$	$	$ 1,899,908.42	Terminada	X	
ADEFAS 199 Pavimentación de la calle Cuauhtémoc, entre las calles Jalisco y	DELEGACIÓN DE SAN JOSÉ DE	La obra consiste en rehabilitar la calle Cuauhtemoc entre Av. Jalisco y calle	INGENIEROS ASOCIADOS MECAGUI SA DE CV	20403615.51 N	1023409.76 O			X		01/09/2022	28/02/2023	180	X		$	$ 1,297,048.73	$	$	$ 1,297,048.73	Terminada	X	
ADEFAS 201 Construcción de andador peatonal y ciclovía en el libramiento	DELEGACIÓN DE SAN JOSÉ DE	La obra consiste en crear un espacio para la circulación de los ciudadanos,	ESTEBAN LORENZO BÁEZ GÓMEZ	204046.91 N	1023428.80 O		X			01/09/2022	31/01/2023	152	X		$	$ 900,000.00	$	$	$ 900,000.00	Terminada	X	
ADEFAS 202 Pavimentación de la calle Aldama entre las calles Donato Guerra	DELEGACIÓN DE SAN JOSÉ DE	La obra consiste en Rehabilitar la calle Aldama en la Delegación de San José	ICMEXSA CONSTRUCTORES S.A DE	20403522.51 N	1023410.33 O		X			01/09/2022	28/02/2023	180	X		$	$ 628,762.39	$	$	$ 628,762.39	Terminada	X	
ADEFAS 203 Construcción de sala de velación, en la delegación de Capilla	DELEGACIÓN DE CAPILLA DE	La obra consiste en la construcción de un edifico en una planta de 185.52 m²	INFRADELL CONSTRUCCIONES S.A	203957.65 N	1025022.83 O		X			01/09/2022	28/02/2023	180	X		$	$ 1,051,913.86	$	$	$ 1,051,913.86	Terminada	X	

LIC. MIGUEL ÁNGEL ESQUIVIAS ESQUIVIAS

PRESIDENTE MUNICIPAL

L.N.I. ATANACIO RAMÍREZ TORRES

ENCARGADO DE LA HACIENDA Y TESORERO MUNICIPAL

PRESIDENCIA MUNICIPAL · ESTADOS UNIDOS MEXICANOS · TEPATITLÁN DE MORELOS, JALISCO

Tepatitlán de Morelos · GOBIERNO MUNICIPAL · 2021 - 2024 · Hacienda y Tesorería Municipal

CUENTA PÚBLICA - MUNICIPIO TEPATITLÁN DE MORELOS
INFORME ANUAL DE DESEMPEÑO EN LA GESTIÓN
DEL 1 DE ENERO AL 31 DE DICIEMBRE DE 2023

INTRODUCCIÓN

El Informe de desempeño en la gestión se realiza en conformidad con el Artículo 36, fracción I, de la Ley de Fiscalización Superior y Rendición de Cuentas para el Estado de Jalisco y sus Municipios vigente. El presente documento tiene la finalidad de informar sobre la gestión y el flujo contable de ingresos y egresos del año 2023, que corresponde al ejercicio del presupuesto del Municipio de Tepatitlán de Morelos; así como el cumplimiento de las metas de los indicadores plasmados en la MIR 2023, con avance semestral del 1 de enero al 31 de diciembre.

LOGROS E IMPACTOS GENERADOS

Redacte aquí el título de la sección 1. Programas con Matrices de Indicadores para Resultados

El Municipio de Tepatitlán de Morelos Jalisco implementó para el año 2023 un total de 204 proyectos dentro del programa presupuestario para dicho ejercicio fiscal, el cual tiene como finalidad contribuir al desarrollo de la sociedad a través de la prestación de servicios públicos de calidad, eficiencia y de manera oportuna:

PROYECTO	PRESUPUESTO	GASTO	AVANCE
002 ALMACEN MUNICIPAL	$2,917,071.97	$2,917,071.97	100%
003 OFICINA CONTUNDENTE	$82,925.30	$82,925.30	100%
004 COMBUSTIBLE ADMINISTRADO	$36,761,279.35	$36,761,279.35	100%
005 APOYO A INSTITUCIONES EDUCATIVAS	$846,106.38	$846,106.38	100%
006 SERVICIO DE MANTENIMIENTO CORRECTIVO Y PREVENTIVO DE LOS EDIFICIOS PÚBLICOS Y ESPACIOS PÚBLICOS URBANOS DEL GOBIERNO.	$3,359,900.38	$3,359,900.38	100%
007 ADQUSICION DE EQUIPOS Y HERRAMIENTA PARA RESCATE VERTICAL	$108,194.21	$108,194.21	100%

008 EQUIPO PARA SALVAMENTO PARA RESCATE ACUATICO	$269,419.39	$269,419.39	100%
009 MEJORANDO LA INFRAESTRUCTURA DEL HOGAR DE LA LUNA	$263,168.04	$263,168.04	100%
010 FESTIVIDADES DEL HOGAR DE LA LUNA	$254,921.25	$254,921.25	100%
011 ATENCIÓN CIUDADANA Y SERVICIOS EFICIENTES Y OPORTUNOS	$262,519.41	$262,519.41	100%
012 ATENCION PREHOSPITALARIA PARA LA CUIDADANIA	$336,512.68	$336,512.68	100%
013 PROVEER CAPACITACIONES EN TEMAS DE PROTECCION	$327,847.38	$327,847.38	100%
014 RECURSOS MATERIALES. EQUIPO, SUMINISTROS PARA LA PREVENCIÓN, CONTENCIÓN, REACCIÓN Y CONTINUIDAD EFECTIVA EN LA ATENCIÓN A LAS DIFERENTES EVENTUALIDADES DEL CONTROL Y COMBATE CONTRA INCENDIOS.	$944,063.25	$944,063.25	100%
015 APOYO MENSUAL SEÑORITA TEPATITLÁN	$66,000.00	$66,000.00	100%
017 FORTALECIENDO EL REGISTRO CIVIL	$859,786.05	$859,786.05	100%
018 ARRENDAMIENTO DE EQUIPO DE IMPRESIÓN. INTERNET Y TELEFONÍA.	$2,307,769.92	$2,307,769.92	100%
019 CONECTAR DELEGACIONES, DEPENDENCIAS Y ESPACIOS PÚBLICOS A LA RED DE VOZ Y DATOS DEL GOBIERNO MUNICIPAL	$424,633.36	$424,633.36	100%
020 DESARROLLO Y ADQUISICIÓN DE SOFTWARE	$221,917.73	$221,917.73	100%
021 PROGRAMA DE MANTENIMIENTO PREVENTIVO, CORRECTIVO Y ADQUISICIÓN DE EQUIPO.	$1,319,401.38	$1,319,401.38	100%
023 ESPACIOS DIGNOS Y DE CALIDAD PARA SERVICIOS DE INHUMACIÓN	$1,557,559.87	$1,557,559.87	100%
024 TALLERES ARTÍSTICOS EN ACCIÓN	$1,786,031.72	$1,786,031.72	100%
025 ATENCIÓN Y SERVICIO EFICIENTE	$75,687.31	$75,687.31	100%
026 BRINDAR SEGURIDAD A LA CIUDADANIA DE TEPATITLAN MEDIANTE DOTACION DE HERRAMIENTAS NECESARIAS PARA DICHA FUNCION A ELEMENTOS	$8,648,652.19	$8,648,652.19	100%
027 TEPA EMPRENDE	$97,276.29	$97,276.29	100%
028 ENCUENTRO DE NEGOCIOS	$137,683.06	$137,683.06	100%
029 FOROS, GALARDONES, RECONOCIMIENTOS Y EXPOSICIONES	$114,736.40	$114,736.40	100%
030 EVENTOS FESTIVOS 2023 CAPILLA DE GUADALUPE	$664,970.00	$664,970.00	100%
032 APOYO EN EL RESGUARDO DE PROPIEDAD INTELECTUAL	$2,813.76	$2,813.76	100%
033 FOMENTAR EL EMPLEO ENTRE EMPRENDEDORES	$198,500.00	$198,500.00	100%
034 APOYO A LOS SECTORES PRODUCTIVOS	$23,741.00	$23,741.00	100%

	035 ESCUELA DE OFICIOS	$200,000.00	$200,000.00	100%	
	036 EQUIPAMIENTO DE CASA DE LA CULTURA	$23,460.00	$23,460.00	100%	
	038 INSTALACION DE MALLA EN LA CANCHA DE FUTBOL EN UNIDAD DEPORTIVA	$110,519.82	$110,519.82	100%	
	039 EQUIPO DE CALIDAD Y PRESENTACIÓN ANTE LA CIUDADANIA	$38,605.89	$38,605.89	100%	
	040 ORGANO INTERNO DE CONTROL	$8,758.99	$8,758.99	100%	
	041 FESTIVIDADES DE ESTA DELEGACIÓN DE PEGUEROS.	$425,132.56	$425,132.56	100%	
	043 ACTIVACIÓN FISICA Y DEPORTIVA	$1,275,003.24	$1,275,003.24	100%	
	044 VINCULACIÓN PARA LA PLANEACIÓN	$35,181.61	$35,181.61	100%	
	046 ALCALDE EN ACCIÓN	$799,732.02	$799,732.02	100%	
	048 HACIENDA TRANSPARENTE	$102,073,714.51	$102,073,714.51	100%	
	049 MEJORAR Y DAR MANTENIMIENTO A TODOS LOS EDIFICIOS DE ESTA DELEGACIÓN Y LOCALIDADES EN TODOS LOS ASPECTOS Y BRINDAR UN EXCELENTE SERVICIO A LOS CUIDADANOS.	$330,278.61	$330,278.61	100%	
	050 REMODELACIÓN Y MEJORA DE ESPACIOS PÚBLICOS	$899,718.82	$899,718.82	100%	
	052 SERVICIOS DE CALIDAD	$106,771.12	$106,771.12	100%	
	056 ATENCIÓN A LA CIUDADANIA	$99,010.67	$99,010.67	100%	
	057 REGULARIZACIÓN DE PREDIOS	$7,004.03	$7,004.03	100%	
	058 RECREA TU MENTE	$428,467.35	$428,467.35	100%	
	061 APOYO AL ALTO RENDIMIENTO	$937,671.44	$937,671.44	100%	
	063 MANTENIMIENTO Y SERVICIO A LA COMUNIDAD	$123,228.20	$123,228.20	100%	
	064 FESTIVIDADES CAPILLA DE MILPILLAS	$843,600.00	$843,600.00	100%	
	065 POR LA DIGNIDAD DE LAS MASCOTAS	$238,436.52	$238,436.52	100%	
	066 INNOVANDO NUESTRO RECINTO CULTURAL	$23,715.00	$23,715.00	100%	
	067 ACTIVIDADES ARTÍSTICAS Y CULTURALES PARA TODOS	$183,927.74	$183,927.74	100%	
	068 BANDA SINFÓNICA MUNICIPAL DE CALIDAD	$696,710.84	$696,710.84	100%	
	069 ADOPTA UN ESPACIO PÚBLICO	$12,845.00	$12,845.00	100%	
	070 FORTALECIMIENTO DEL IMPLAN	$841,104.40	$841,104.40	100%	
	071 TEPATITLÁN DEPORTIVO	$765,416.71	$765,416.71	100%	
	073 CONOZCO Y RESPETO LOS DERECHOS HUMANOS	$5,249.98	$5,249.98	100%	
	074 RESGISTRO CIVIL 07	$17,168.00	$17,168.00	100%	
	075 FESTIVIDADES 2023	$196,635.62	$196,635.62	100%	
	076 EVENTOS DE CONCIENTIZACION Y CAPACITACIÓN HACIA LA INCLUSIÓN DE	$1,529.00	$1,529.00	100%	

	PERSONAS CON DISCAPACIDAD				
	077 ME QUIERO, ME CUIDO	$47,436.33	$47,436.33	100%	
	078 DIFUSIÓN PARA TODOS	$1,323,783.08	$1,323,783.08	100%	
	079 EXPRESIÓN JUVENIL	$40,323.20	$40,323.20	100%	
	080 SERVICIOS DE SALUDA BASICA PARA PERSONAS DE ESCASOS RECURSOS	$612,710.65	$612,710.65	100%	
	081 PRESTACIÓN DE SERVICIOS PÚBLICOS CON MAQUINARIA PESADA	$1,336,598.21	$1,336,598.21	100%	
	082 MUNICIPIO SOLIDARIO A LAS NECESIDADES SOCIALES	$24,274,315.12	$24,274,315.12	100%	
	083 ATENCIÓN MÉDICA DE PRIMER NIVEL	$23,370,271.75	$23,370,271.75	100%	
	084 TRÁMITE DE PASAPORTE	$921,767.63	$921,767.63	100%	
	085 MANTENER EN ESTADO OPTIMO EL PARQUE VEHÍCULAR DE TODO EL H. AYUNTAMIENTO, REALIZANDO SERVICIO PREVENTIVOS Y CORRECTIVOS.	$15,096,799.50	$15,096,799.50	100%	
	087 DIGITALIZACIÓN DEL ARCHIVO MUNICIPAL	$495,950.25	$495,950.25	100%	
	088 INFORME DE GOBIERNO	$245,605.64	$245,605.64	100%	
	089 MANTENIMIENTO A VIALIDADES Y CAMINOS RURALES	$31,777,831.90	$31,777,831.90	100%	
	090 MANTENIMIENTO DE LAS ÁREAS VERDES Y ACONDICIONAMIENTO DE LAS ÁREAS VERDES EN DESUSO	$1,398,998.50	$1,398,998.50	100%	
	093 AIRE LIMPIO (REFORESTACIÓN Y PROTECCIÓN AMBIENTAL)	$72,735.73	$72,735.73	100%	
	095 ECOSISTEMA SUSTENTABLE: RECICLANDO RESIDUOS SOLIDOS, LLANTAS Y PILAS (INFRAESTRUCTURA Y EQUIPAMIENTO)	$343,431.51	$343,431.51	100%	
	096 CONTROL DE BIENES MUEBLES	$591,639.50	$591,639.50	100%	
	097 EL CIUDADANO PRESENTE EN EL GOBIERNO	$10,105.53	$10,105.53	100%	
	099 TRASLADO DE BASURA QUE SE GENERA POR LOS HOGARES Y LAS EMPRESAS DE TODO EL MUNICIPIO Y DELEGACIONES, AL VERTEDERO MUNICIPALTODO EL MUNICIPIO	$130,321.79	$130,321.79	100%	
	100 MEJORANDO MI COMUNIDAD	$340,071.87	$340,071.87	100%	
	101 CAPACITACIÓN, ASESORÍA Y APOYO AL PRODUCTOR AGROPECUARIO	$364,196.76	$364,196.76	100%	
	102 PRESTACIÓN DE SERVICIOS PÚBLICOS DE ALBAÑILERIA	$860,751.55	$860,751.55	100%	
	103 REHABILITACIÓN DE CAMINOS RURALES	$1,862,944.11	$1,862,944.11	100%	
	104 MANTENIMIENTO DEL SITIO DE DISPOSICIÓN FINAL DE RESIDUOS Y RENTA DE LUGAR CUMPLIENDO LOS REQUISITOSESTABLECIDOS	$635,398.30	$635,398.30	100%	
	105 TALLERES PARA EL DESARROLLO HUMANO	$152,236.90	$152,236.90	100%	
	106 RASTRO DIGNO	$533,994.23	$533,994.23	100%	

	107 SOPORTE TECNICO CATASTRAL (SISTEMA VYAS GCP)	$261,000.00	$261,000.00	100%	
	109 PARQUE VEHICULAR	$6,088,118.68	$6,088,118.68	100%	
	110 AMPLIACIÓN DE LA COBERTURA EDUCATIVA	$70,620.84	$70,620.84	100%	
	111 MANTENIMIENTO DE VIALIDADES PUBLICAS	$49,020,968.91	$28,054,463.17	57%	
	112 ELEVADOR SEGURO Y FUNCIONAL	$59,856.00	$59,856.00	100%	
	114 EXCELENCIA EDUCATIVA	$304,306.41	$304,306.41	100%	
	115 ETICA, VIDA Y SUSTENTABILIDAD	$40,028.20	$40,028.20	100%	
	116 CIUDADANO TE ESCUCHO	$162,420.59	$162,420.59	100%	
	117 DEPORTE PARA TODOS	$85,149.10	$85,149.10	100%	
	118 MANTENIMIENTO DEL SISTEMA DE ALUMBRADO PÚBLICO	$41,676,736.38	$41,676,736.38	100%	
	119 CONSEJO MUNICIPAL PARA LA PARTICIPACIÓN CIUDADANA	$672.80	$672.80	100%	
	120 CLASES DE REGULARIZACIÓN	$109,776.90	$109,776.90	100%	
	121 MERCADOS Y TIANGUIS DIGNOS Y FUNCIONALES	$4,953.32	$4,953.32	100%	
	123 RENOVANDO TU ESPACIO DEPORTIVO	$578,881.85	$578,881.85	100%	
	124 ARTE Y CULTURA PARA TODOS	$717,778.94	$717,778.94	100%	
	127 GASTOS DE OFICINA	$5,205.59	$5,205.59	100%	
	129 RELACIONES GUBERNAMENTALES PROFESIONALES	$1,237,942.15	$1,237,942.15	100%	
	131 PLAN DE ACCIÓN PARA EL EQUIPAMIENTO Y MANTENIMIENTO Y SEÑALIZACIÓN HORIZONTAL Y VERTICAL DEL MUNICIPIO	$2,180,520.27	$2,180,520.27	100%	
	132 PREVENCIÓN SOCIAL Y PROXIMIDAD CIUDADANA	$122,721.08	$122,721.08	100%	
	134 PROGRAMA SOMOS MUJERES	$161,503.20	$161,503.20	100%	
	137 JEFATURA DE PROYECTOS	$47,396.44	$47,396.44	100%	
	138 TECOMATLAN Y SU CULTURA	$491,211.60	$491,211.60	100%	
	139 FESTIVALES CULTURALES	$90,904.39	$90,904.39	100%	
	140 RENOVACION DE LUMINARIAS EN ESPACIOS DEPORTIVOS	$794,584.74	$794,584.74	100%	
	141 SERVICIO Y ACTOS CONMEMORATIVOS	$96,015.47	$96,015.47	100%	
	142 CONCERTACIÓN PARA LA EJECUCIÓN DE PROGRAMAS SOCIALES	$19,199.25	$19,199.25	100%	
	143 RED DE MUJERES	$89,726.00	$89,726.00	100%	
	146 IGUALDAD SUSTANTIVA	$18,923.25	$18,923.25	100%	
	147 REHABILITACION DE BAÑOS	$64,333.18	$64,333.18	100%	
	148 AIRE LIMPIO (EQUIPAMIENTO DEL VIVERO MUNICIPAL)	$320,346.97	$320,346.97	100%	

149 CRONISTAS	$17,221.45	$17,221.45	100%
150 BIBLIOTECAS	$12,523.41	$12,523.41	100%
151 MUSEO MUNICIPAL	$45,478.09	$45,478.09	100%
152 FORTALECIMIENTO DE LA JEFATURA DE INGRESOS.	$81,548.00	$81,548.00	100%
153 REHABILITACION DE ANDADORES DEPORTIVOS	$40,850.00	$40,850.00	100%
154 REHABILITACION DE CAMPOS DEPORTIVOS	$162,410.87	$162,410.87	100%
155 REFORZAR UNIDAD DE RECAUDACION.	$80,888.15	$80,888.15	100%
156 FERIA TEPABRIL, SRITA TEPATITLÁN Y NIÑA TEPABRIL 2023	$16,128,789.73	$14,128,789.73	88%
157 MEJORAMIENTO DE LOS SERVICIOS ADMINISTRATIVOS Y LEGALES	$703,389.15	$703,389.15	100%
158 COMPROMISOS ECONOMICOS CON LOS EMPLEADOS BASE	$254,734,309.12	$254,734,309.12	100%
159 FIESTAS PATRIAS 2023	$1,100,959.53	$1,100,959.53	100%
160 CELEBRACIÓN DEL 140 ANIVERSARIO DE LA CIUDAD	$1,480,866.24	$1,480,866.24	100%
161 CELEBRACIONES FESTIVAS 2023	$3,395,340.80	$3,395,340.80	100%
162 PROTECCIÓN DE DERECHOS HUMANOS DE LOS DETENIDOS	$42,498.40	$42,498.40	100%
163 PATRIMONIO CULTURAL TEPATITLÁN	$288,658.15	$288,658.15	100%
164 COMPRIMISOS ECONOMICOS SUPERNUMERARIOS	$111,388,536.56	$111,388,536.56	100%
166 CAPACITACIONES / MEJORAMIENTO SECTOR TURISTICO	$2,784.00	$2,784.00	100%
167 VIATICOS EVENTOS TURISTICOS	$6,527.00	$6,527.00	100%
168 PROMOCION / EVENTOS TURISMO TEPA 2023	$386,091.26	$386,091.26	100%
169 RENTA OFICINAS DE TURISMO	$95,520.00	$95,520.00	100%
172 PROGRAMA DE ACCION PARA EL CAMBIO CLIMATICO	$300,000.00	$300,000.00	100%
173 BRIGADA ESTILO DE VIDA SALUDABLE	$999,901.12	$999,901.12	100%
174 AGUAS, QUE SE ACABA	$495,000.00	$495,000.00	100%
175 RENOVACION PLAZA DE LOS MAESTROS PRIMERA ETAPA	$5,947,486.54	$5,947,486.54	100%
176 23FAISMUN093001 Rehab. de línea de agua en calles Hidalgo, Independencia, Chapultepec, Juárez, Fco. Sarabia y C. Ornelas	$2,823,092.38	$2,823,092.38	100%
177 23FAISMUN093002 Pavimentación con concreto zampeado en calle Constitución, en la delegación de Mezcala de Los Romero	$3,400,046.40	$3,400,046.40	100%
178 REHABILITACION CALLE FELIX LOPE DE VEGA	$5,133,514.30	$5,133,514.30	100%
179 REHABILITACION DE PAVIMENTO DE EMPEDRADO LECHERADO ZAMPEADO EN CALLE	$4,840,395.33	$4,840,395.33	100%

	JESUS GONZALEZ ORTEGA				
	180 23FAISMUN093003. Construcción de línea de agua potable, red de drenaje sanitario y empedrado en calle s/n en Chulavista	$1,242,299.19	$1,242,299.19	100%	
	181 23FAISMUN093004. Empedrado de calle Girasoles en la colonia Milpillas de Abajo en la delegación de Capilla de Milpillas.	$546,957.48	$546,957.48	100%	
	182 23FAISMUN093005. Rehabilitación de aulas en escuela Secundaria Técnica 73, C.C.T. 14DST0073D, en Capilla de Guadalupe.	$1,011,237.74	$1,011,237.74	100%	
	183 23FAISMUN093006. Construcción de piso de concreto en Centro de Salud en la colonia Los Sauces, en la cabecera municipal.	$180,085.97	$180,085.97	100%	
	184 23FAISMUN093007. Construcción de puente vehicular en camino a la comunidad de La Cebadilla.	$563,679.08	$563,679.08	100%	
	185 23FAISMUN093008. Empedrado de camino a la comunidad de Loma del Pescadero en la delegación de Capilla de Milpillas.	$836,964.86	$836,964.86	100%	
	186 23FAISMUN093009. Gastos Indirectos. Arrendamiento de vehículo para la supervisión, verificación y seguimiento de obras.	$706,666.80	$706,666.80	100%	
	187 23FAISMUN093010. Rehabilitación de aula y baños en preescolar Juan Bosco C.C.T. 14DJN2319S en la comunidad de El Chispeadero.	$821,239.72	$821,239.72	100%	
	188 23FAISMUN093011. Construcción de carpeta asfáltica en calle Gallegos en la colonia Los Sauces en el municipio de Tepatitlán.	$1,105,823.26	$1,105,823.26	100%	
	189 REHABILITACION DE PAVIMENTACION DE E MPEDRADO LECHEREADO CALLE 24 DE FEBRERO, TECOMATLAN	$1,936,594.19	$1,936,594.19	100%	
	190 Pavimentación con concreto hidráulico de la calle Ávila Camacho entre las calles Pedro Moreno y Álvaro Obregon	$4,263,179.05	$4,263,179.05	100%	
	193 MANTENIMIENTO DE REGISTRO CIVIL	$189,050.88	$189,050.88	100%	
	194 MANTENIMIENTO DE OFICINAS DE PRESIDENCIA MUNICIPAL	$43,168.49	$43,168.49	100%	
	195 ADENDUM Renovación integral de la intersección vial y retiro de puente peatonal sobre el Blvd. Anacleto González Flores	$1,510,434.67	$1,510,434.67	100%	
	196 ENCOFRADO DE COLECTOR PLUVIAL Y REHABILITACIÓN DE PAVIMENTO SDBRE LA CALLE NICDLÁS BRAVO ENTRE BLVD. ANACLETD GDNZALEZ FLDRES	$1,323,482.49	$1,323,482.49	100%	
	197 CDMPLEMENTO PARA LA REHABILITACIÓN DEL ENTORNO URBANO DE LA GLDRIETA DE LAS CDLONIAS. UBICADA EN LA CABECERA MUNICIPAL	$1,675,387.27	$1,675,387.27	100%	
	198 CDNSTRUCCIÓN DE BDCA DE TDRMENTA Y BANQUETAS SOBRE EL CAMINO SANTA BÁRBARA ENTRE EL BLV. ANACLETD GDNZÁLEZ FLORES	$3,373,395.86	$3,373,395.86	100%	
	199 SUSTITUCIÓN DE INMUEBLE QUE ALOJA EL CENTRO DE SALUD, RESTITUYÉNDOLO POR DTRORA LOS TEPETATES	$1,845,637.88	$1,845,637.88	100%	
	200 23FAISMUN093012. Construcción de colector de agua pluvial y boca de tormenta en camino a Santa	$2,961,455.75	$2,961,455.75	100%	

	Barbara, en cabecera municipal.				
	201 23FAISMUN093013. Construcción de línea de agua potable, red de drenaje sanitario en calle Insurgentes, en Capilla de Guadalupe	$295,782.85	$295,782.85	100%	
	202 23FAISMUN093014. Construcción de colector de agua pluvial y cuneta en salida a periférico en de San José de Gracia.	$964,932.23	$964,932.23	100%	
	203 23FAISMUN093015. Empedrado de camino a la localidad de San Pablo, en la cabecera municipal de Tepatitlán de Morelos, Jalisco.	$305,190.42	$305,190.42	100%	
	204 23FAISMUN093016. Construcción de carpeta asfáltica en camino a la localidad de Plan de Pegueros, en la delegación de Pegueros	$513,129.60	$513,129.60	100%	
	205 23FAISMUN093017. Construcción de carpeta asfáltica en camino a la localidad de Buenavista, en la cabecera municipal.	$504,211.40	$504,211.40	100%	
	206 REEMPLAZO DE LAMINAS EN LA CENTRAL CAMIONERA EN CABECERA MUNICIPAL EL MUNICIPIO DE TEPATITLAN DE MORELOS JALISCO	$1,053,325.50	$1,053,325.50	100%	
	209 23FAISMUN093018. Construcción de drenaje sanitario en calle 20 de noviembre en delegación de Mezcala, en Tepatitlán de Morelos	$859,612.57	$859,612.57	100%	
	210 23FAISMUN093019. Empedrado de camino a la comunidad de Puerta de Acahuales 2da etapa, en Tepatitlán de Morelos.	$1,071,986.62	$1,071,986.62	100%	
	211 23FAISMUN093020. Cubierta de patio en escuela Lázaro Cárdenas del Río con clave de trabajo: 14DES0069Z en la cabecera municipa	$2,341,382.20	$2,341,382.20	100%	
	212 23FAISMUN093021. Construcción de línea eléctrica y alumbrado público en calle Hidalgo en de San José de Gracia, Tepatitlán.	$779,456.20	$779,456.20	100%	
	213 23FAISMUN093022. Construcción de línea eléctrica en Capilla de Milpillas, en el municipio de Tepatitlán de Morelos Jalisco.	$232,120.64	$232,120.64	100%	
	213 Construcción de andador peatonal y ciclovía en Av. López Mateos, en la cabecera Municipal de Tepatitlán de Morelos, Jalisco.	$4,995,421.22	$4,995,421.22	100%	
	215 Pavimentación con concreto hidráulico, red de agua potable, red de drenaje sanitario y jardineras en la calle Ávila Camacho.	$4,984,969.42	$4,984,969.42	100%	
	217 23FAISMUN093023. Construcción de barda perimetral en escuela primaria José Vasconcelos, C.C.T.14ETR1445Y, en Tepatitlán	$470,468.53	$470,468.53	100%	
	218 23FAISMUN093024. Construcción de consultorio médico en Centro de Salud Los Sauces en la cabecera municipal de Tepatitlán.	$482,425.18	$482,425.18	100%	
	219 23FAISMUN093025. Rehabilitación de drenaje sanitario y módulo de baños en esc. sec. Foránea 26, Quirino Navarro, Tepatitlán.	$672,636.70	$672,636.70	100%	
	220 Ampliación de la sección sur sobre la vialidad de ingreso al Tecnológico Superior Mario Molina, ubicado en Tepatitlán	$1,705,162.38	$1,705,162.38	100%	
	221 Renovación de puestos de comida en el Mercado Centenario en la cabecera municipal de Tepatitlán	$1,623,161.37	$1,623,161.37	100%	

	231 23FAISMUN093026. Empedrado de calle Justino Orona en la delegación de Pegueros, en el municipio de Tepatitlán de Morelos, Jal.	$806,468.53	$806,468.53	100%	
	232 23FAISMUN093027. Construcción de línea eléctrica y alumbrado público en calles Federico López y Pino Suarez en Capilla de Gpe.	$650,313.40	$650,313.40	100%	
	233 23FAISMUN093028. Empedrado de calle Campos Elíseos en la cabecera municipal de Tepatitlán de Morelos, Jalisco.	$292,839.07	$292,839.07	100%	
	234 23FAISMUN093029. Rehabilitación de baños con rampas incluyentes, es escuela primaria Miguel Hidalgo y Costilla, en Sacamecate.	$270,520.54	$270,520.54	100%	
	207 REHABILITACION IMAGEN URBANA EN EL INGRESO A AL DELEGACION DE CAPILLA DE MILPILLAS	$656,028.16	$656,028.16	100%	
	208 ESTRATEGIA ALE 2023	$521,799.98	$521,799.98	100%	
	214 ESCENA FEST. TEATRO PARA LA CIUDAD.	$163,810.00	$163,810.00	100%	
	222 ARTE Y CULTURA CERCA DE TI	$130,000.00	$130,000.00	100%	
	224 PAVIMENTACIÓN CON CONCRETO HIDRÁULICO EN LA CALLE DEGOLLADO, ENTRE LAS CALLES INDUSTRIA Y RAYÓN, COLONIA CENTRO CAPILLA DE GU	$1,217,066.83	$1,217,066.83	100%	
	225 PAVIMENTACIÓN CON CONCRETO HIDRÁULICO EN LA CALLE CUITLÁHUAC, ENTRE LAS CALLES, ZARAGOZA Y LÓPEZ COTILLA, COLONIA CENTRO CAPI	$231,682.26	$231,682.26	100%	
	226 PAVIMENTACIÓN CON CONCRETO HIDRÁULICO EN LA CALLE FEDERICO LÓPEZ, ENTRE LAS CALLES, RAYÓN Y 20 DE NOVIEMBRE, COLONIA CENTRO,	$1,014,806.65	$1,014,806.65	100%	
	227 PAVIMENTACIÓN CON CONCRETO HIDRÁULICO EN LAS CALLES RAYÓN Y VENUSTIANO CARRANZA, COLONIA CENTRO, CAPILLA DE GUADALUPE"	$1,035,538.44	$1,035,538.44	100%	
	228 CONSTRUCCIÓN DE LÍNEA ELECTRICA, PRIMERA ETAPA, PARA ABASTECER EL INSTITUTO TECNOLÓGICO JOSÉ MARIO MOLINA PASQUEL Y HENRIQUEZ,	$6,596,367.75	$6,596,367.75	100%	
	229 CONSTRUCCIÓN DE PARQUE LINEAL DEL RÍO, ENTRE LAS CALLES UNIVERSIDAD DE SALAMANCA Y MATAMOROS, EN LA CABECERA MUNICIPAL DE TEPA	$4,297,834.64	$4,297,834.64	100%	
	235 RENOVACIÓN DE "PLAZA DE LOS MAESTROS" SEGUNDA ETAPA EN LA CABECERA MUNICIPAL DE TEPATITLAN DE MORELOS, JAL	$5,349,562.91	$5,349,562.91	100%	
	236 CONSTRUCCIÓN DE SALA DE VELACIÓN, SEGUNDA ETAPA, EN LA DELEGACIÓN DE CAPILLA DE MILPILLAS, EN EL MUNICIPIO DE TEPATITLAN DE MO	$1,705,026.10	$1,705,026.10	100%	
	237 CONSTRUCCIÓN DE ANDADOR PEATONAL Y CICLOVÍA, SEGUNDA ETAPA, EN EL LIBRAMIENTO DE SAN JOSÉ DE GRACIA, EN EL MUNICIPIO DE TEPATI	$1,514,855.33	$1,514,855.33	100%	
	238 CONSTRUCCIÓN DE MÓDULO DE BAÑOS EN EL PARQUE BICENTENARIO, EN LA CABECERA MUNICIPAL DE TEPATITLAN DE MORELOS, JAL.	$2,189,291.08	$2,189,291.08	100%	

239 REHABILITACIÓN DE UNIDAD DEPORTIVA. EN LA DELEGACIÓN DE TECOMATLÁN, EN EL MUNICIPIO DE TEPATITLAN DE MORELOS, JAL	$2.195,803.13	$2,195,803.13	100%
240 AMPLIACIÓN EN SECCIÓN NORTE SOBRE LA VIALIDAD DE INGRESO AL INSTITUTO TECNOLÓGICO JOSÉ MARIO MOLINA PASQUEL Y HENRÍQUEZ, UBICA	$1,651,292.10	$1,651,292.10	100%
242 ADENDUM DDUOP-PCHRAPDSJ-CAC-42/2023 PAVIMENTACIÓN CON CONCRETO HIDRÁULICO, RED DE AGUA POTABLE, RED DE DRENAJE SANITARIO, Y JA	$15,028.72	$15,028.72	100%
243 DDUOP-ECRN-DCM-73 EMPEDRADO EN CAMINO HACIA RANCHO NUEVO, EN LA DELEGACIÓN DE CAPILLA DE MILPILLAS	$1,159,999.74	$1,159,999.74	100%
244 DDUOP-EPEMI-PCRY-TTY-72/2023 ESTUDIO Y PROYECTO EJECUTIVO PARA MEJORAMIENTO DE UNA INTERSECCIÓN IDENTIFICADA COMO PUNTO DE CON	$647,280.00	$647,280.00	100%

Redacte aquí el título de la sección 3. Resultados a partir de indicadores de desarrollo del PMD

El Plan Municipal de Desarrollo es el instrumento rector de la Planeación Municipal y contendrá las prioridades y objetivos para el desarrollo del Municipio por un periodo de al menos treinta años, deberá ser evaluado y actualizado cuando menos cada tres años. (Reglamento de Planeación del Desarrollo Municipal de Tepatitlán, Art. 43).

INDICADORES DEL PLAN MUNICIPAL DE DESARROLLO Y GOBERNANZA

Son los Indicadores que monitorean el grado de cumplimiento de los Programas Sectoriales que enmarcan el Plan Municipal de Desarrollo y Gobernanza del Municipio de Tepatitlán de Morelos.

METODOLOGÍAS EMPLEADAS

Este Municipio trabaja a través de REFAC's que son un reporte de evaluación que las dependencias del Gobierno Municipal programan en base a sus objetivos, metas y labores correspondientes, las cuales se alinean al compendio de requerimientos de Presupuesto base Resultados, Transparencia y Evaluación del Desempeño. Está alineada a los Ejes transversales y los Programas Sectoriales del Plan Municipal de Desarrollo y Gobernanza

2018-2033, los cuales se encuentran publicados en la página del Municipio en el enlace siguiente: <https://indice.tepatitlan.gob.mx/pmdg>

Redacte aquí el título de la sección 1. Metodologías para recabar y analizar información de programas con MIR

La metodología utilizada para recabar información para la elaboración de la MIR, es atreves del análisis de problemas (árbol de problemas y objetivos), donde cada área o dependencia del municipio se encarga de reunir la información correspondiente y analizar la información emitida por el Instituto Municipal de Planeación respecto a las proyecciones, necesidades y requerimientos de la población.

Redacte aquí el título de la sección 3. Metodologías para recabar y analizar información sobre indicadores del PMD

Los programas sectoriales fueron elaborados a partir de dos esquemas metodológicos: el primero, en cumplimiento a la Ley de Planeación Participativa del Estado de Jalisco y sus municipios y el segundo, en cumplimiento a la Ley Federal de Presupuesto y Responsabilidad Hacendaria, la cual promueve el Presupuesto basado en Resultados (PBR) y define el Sistema de Evaluación del Desempeño (SED). Tanto PBR como SED permiten la valoración objetiva del desempeño de los programas y las políticas públicas a través de la verificación del cumplimiento de metas y objetivos, con base en indicadores estratégicos asegurando la mayor eficiencia del gasto público.

Asimismo, para desarrollar e integrar el contenido básico señalado con anterioridad en la actualización del Plan Municipal de Desarrollo y Gobernanza, el Instituto Municipal de Planeación en primera instancia, organizó y llevó a cabo talleres de capacitación que tenían como finalidad la elaboración de los Programas Sectoriales en los cuales los enlaces de cada dirección y jefatura se capacitaron en el uso de nuevas herramientas de planeación con la finalidad de orientar a todos a hacia un mismo fin y visualizar el futuro del municipio de manera conjunta.

Bajo una guía técnica, la primera fase del proceso era realizar el acopio y procesamiento de información al interior y exterior de las dependencias con fuentes de datos oficiales que incluyera el estado y situaciones actuales, así como normatividad, vinculación y el sentido estratégico de

cada tema en cada Programa Sectorial.

En la segunda fase, los enlaces se encargaron de analizar los datos estadísticos correspondientes y realizar un diagnóstico del estado que guarda el tema respectivo en los últimos años, sentando así, las bases para definir los principales objetivos, las estrategias y las principales áreas de oportunidad.

A este ejercicio de planeación realizado por los enlaces siguió una tercera fase de planeación democrática, los Foros de Consulta Ciudadana investidos de líderes sociales y empresariales que fungieron como expositores, nombrando la problemática y potencialidades en el municipio. Siguieron los Foros de Consulta en cada Delegación y la reunión con líderes de Instituciones en las áreas social, económica, urbana y ecológica, los cuales conocieron el nuevo modelo de planeación y plasmaron su visión hacia el municipio. Posteriormente, prosiguió la Instalación de la Junta de Gobierno del Consejo de Planeación para el Desarrollo Municipal en donde igualmente se trabajó en mesas temáticas que recibieron las necesidades más apremiantes de la población. Los mecanismos anteriormente enunciados fueron con la finalidad de enriquecer el diagnóstico y el apartado estratégico de los diferentes Programas Sectoriales.

La cuarta fase del proceso se abocó a todo el apartado estratégico donde se incluyeron los Objetivos, Proyectos e indicadores, alineados a los instrumentos superiores de planeación.

La quinta fase consistió en vaciar los proyectos estratégicos, sectoriales y específicos, en una cartera de proyectos y programas, para traducirse en los Programas Operativos Anuales de cada dependencia, que bajo la estructura de una Plataforma de Monitoreo y Evaluación, responderá a cubrir las necesidades, explorar las áreas de oportunidad e impulsar el desarrollo sustentable en el municipio.

La sexta fase supone conforme a la Ley, el proceso de consulta y socialización con miras a la aprobación por parte del Honorable Ayuntamiento.

La etapa final corresponde a la edición y publicación del presente instrumento de planeación.

ANEXOS

<https://www.tepatitlan.gob.mx/IMPLAN/Plan_Municipal/>

<https://indice.tepatitlan.gob.mx/>

<https://indice.tepatitlan.gob.mx/PlanInstitucional>

<https://indice.tepatitlan.gob.mx/PMDG>

<https://indice.tepatitlan.gob.mx/busqueda>

<https://indice.tepatitlan.gob.mx/indicadores>

LIC. MIGUEL ÁNGEL ESQUIVIAS ESQUIVIAS

PRESIDENTE MUNICIPAL

L.N.I. ATANACIO RAMÍREZ TORRES

ENCARGADO DE LA HACIENDA Y TESORERO MUNICIPAL

PRESIDENCIA MUNICIPAL • TEPATITLÁN DE MORELOS, JALISCO • ESTADOS UNIDOS MEXICANOS

Tepatitlán de Morelos • Hacienda y Tesorería Municipal • 2021 - 2024

ASEJ2023-17-26-03-2024-1

Bajo protesta de decir verdad declaramos que los Estados Financieros y sus Notas son razonablemente correctos y responsabilidad del emisor.

CUENTA PÚBLICA - MUNICIPIO TEPATITLÁN DE MORELOS

ESTADO DE SITUACIÓN FINANCIERA DETALLADO - LDF

DEL 1 DE ENERO AL 31 DE DICIEMBRE DE 2023

CTA.	DESCRIPCIÓN	2023	2022
10000	**ACTIVO**		
11000	**ACTIVO CIRCULANTE**		
11100	**EFECTIVO Y EQUIVALENTES**	60,276,061.94	77,488,566.49
11110	Efectivo	69,282.54	56,959.00
11120	Bancos/Tesorería	54,480,996.69	45,988,034.00
11130	Bancos/Dependencias y otros	0.00	0.00
11140	Inversiones temporales (hasta 3 meses)	5,717,332.71	31,435,123.49
11150	Fondos con afectación específica	0.00	0.00
11160	Depósitos de fondos de terceros en garantía y/o administración	8,450.00	8,450.00
11190	Otros efectivos y equivalentes	0.00	0.00
11200	**DERECHOS A RECIBIR EFECTIVO O EQUIVALENTES**	625,440.04	733,877.31
11210	Inversiones financieras de corto plazo	0.00	0.00
11220	Cuentas por cobrar a corto plazo	0.00	0.00
11230	Deudores diversos por cobrar a corto plazo	270,478.75	467,279.86
11240	Ingresos por recuperar a corto plazo	0.00	800.00
11250	Deudores por anticipos de la tesorería a corto plazo	0.00	0.00
11260	Préstamos otorgados a corto plazo	349,961.29	258,202.00
11290	Otros derechos a recibir efectivo o equivalentes a corto plazo	5,000.00	7,595.45
11300	**DERECHOS A RECIBIR BIENES O SERVICIOS**	4,590.00	11,185.99
11310	Anticipo a proveedores por adquisición de bienes y prestación de servicios a corto plazo	4,590.00	11,185.99
11320	Anticipo a proveedores por adquisición de bienes inmuebles y muebles a corto plazo	0.00	0.00
11330	Anticipo a proveedores por adquisición de bienes intangibles a corto plazo	0.00	0.00
11340	Anticipo a contratistas por obras públicas a corto plazo	0.00	0.00
11390	Otros derechos a recibir bienes o servicios a corto plazo	0.00	0.00
11400	**INVENTARIOS**	0.00	0.00
11410	Inventario de mercancías para venta	0.00	0.00
11420	Inventario de mercancías terminadas	0.00	0.00
11430	Inventario de mercancías en proceso de elaboración	0.00	0.00
11440	Inventario de materias primas, materiales y suministros para producción	0.00	0.00
11450	Bienes en tránsito	0.00	0.00
11500	**ALMACENES**	0.00	0.00
11510	Almacén de materiales y suministro para el consumo	0.00	0.00
11600	**ESTIMACIÓN POR PÉRDIDA O DETERIORO DE ACTIVOS CIRCULANTES**	0.00	0.00
11610	Estimaciones para cuentas incobrables por derechos a recibir efectivo o equivalentes	0.00	0.00
11620	Estimación por deterioro de inventarios	0.00	0.00
11900	**OTROS ACTIVOS CIRCULANTES**	0.00	0.00
11910	Valores en garantía	0.00	0.00
11920	Bienes en garantía (excluye depósitos de fondos)	0.00	0.00
11930	Bienes derivados de embargos, decomisos, aseguramientos y dación en pago	0.00	0.00
11940	Adquisición con fondos de terceros	0.00	0.00
	ACTIVOS CIRCULANTES	**60,906,091.98**	**78,233,629.79**
12000	**ACTIVO NO CIRCULANTE**		
12100	**INVERSIONES FINANCIERAS A LARGO PLAZO**	0.00	0.00
12110	Inversiones a largo plazo	0.00	0.00
12120	Títulos y valores a largo plazo	0.00	0.00
12130	Fideicomisos, mandatos y contratos análogos	0.00	0.00
12140	Participaciones y aportaciones de capital	0.00	0.00
12200	**DERECHOS A RECIBIR EFECTIVO O EQUIVALENTES A LARGO PLAZO**	2,290,567.75	2,404,564.38
12210	Documentos por cobrar a largo plazo	0.00	0.00
12220	Deudores diversos a largo plazo	2,129,012.87	2,178,157.07
12230	Ingresos por recuperar a largo plazo	137,681.71	137,681.71
12240	Préstamos otorgados a largo plazo	23,873.17	88,725.60
12290	Otros derechos a recibir efectivo o equivalentes a largo plazo	0.00	0.00
12300	**BIENES INMUEBLES, INFRAESTRUCTURA Y CONSTRUCCIONES EN PROCESO**	4,076,588,008.31	4,069,747,330.98
12310	Terrenos	3,404,762,104.72	3,397,843,684.65
12320	Viviendas	0.00	0.00
12330	Edificios no habitacionales	126,273,052.97	113,741,436.96
12340	Infraestructura	502,798,742.32	502,798,742.32
12350	Construcciones en proceso en bienes de dominio público	42,754,108.30	55,363,467.05
12360	Construcciones en proceso en bienes propios	0.00	0.00
12390	Otros bienes inmuebles	0.00	0.00
12400	**BIENES MUEBLES**	168,198,750.97	160,792,505.03
12410	Mobiliario y equipo de administración	18,838,720.17	15,802,066.33
12420	Mobiliario y equipo educacional y recreativo	5,727,881.61	5,414,713.10
12430	Equipo e instrumental médico y de laboratorio	1,623,479.88	1,282,178.78
12440	Vehículos y equipo de transporte	95,072,026.24	94,347,553.64
12450	Equipo de defensa y seguridad	3,968,609.49	3,968,609.49

CTA	DESCRIPCIÓN	2023	2022
20000	**PASIVO**		
21000	**PASIVO CIRCULANTE**		
21100	**CUENTAS POR PAGAR A CORTO PLAZO**	28,912,663.99	41,240,378.99
21110	Servicios personales por pagar a corto plazo	68,421.60	37,952.60
21120	Proveedores por pagar a corto plazo	465,115.72	2,019,575.89
21130	Contratistas por obras públicas por pagar a corto plazo	23,938,766.47	34,574,654.96
21140	Participaciones y aportaciones por pagar a corto plazo	0.00	0.00
21150	Transferencias otorgadas por pagar a corto plazo	0.00	19,000.00
21160	Intereses, comisiones y otros gastos de la deuda pública por pagar a corto plazo	0.00	0.00
21170	Retenciones y contribuciones por pagar a corto plazo	4,438,254.76	4,587,090.10
21180	Devoluciones de la ley de ingresos por pagar a corto plazo	0.00	0.00
21190	Otras cuentas por pagar a corto plazo	2,105.44	2,105.44
21200	**DOCUMENTOS POR PAGAR A CORTO PLAZO**	1,897,277.11	1,757,351.39
21210	Documentos comerciales por pagar a corto plazo	0.00	0.00
21220	Documentos con contratistas por obras públicas por pagar a corto plazo	0.00	0.00
21290	Otros documentos por pagar a corto plazo	1,897,277.11	1,757,351.39
21300	**PORCIÓN A CORTO PLAZO DE LA DEUDA PÚBLICA A LARGO PLAZO**	0.00	0.00
21310	Porción a corto plazo de la deuda pública interna	0.00	0.00
21320	Porción a corto plazo de la deuda pública externa	0.00	0.00
21330	Porción a corto plazo de arrendamiento financiero	0.00	0.00
21400	**TÍTULOS Y VALORES A CORTO PLAZO**	0.00	0.00
21410	Títulos y valores de la deuda pública interna a corto plazo	0.00	0.00
21420	Títulos y valores de la deuda pública externa a corto plazo	0.00	0.00
21500	**PASIVOS DIFERIDOS A CORTO PLAZO**	0.00	0.00
21510	Ingresos cobrados por adelantado a corto plazo	0.00	0.00
21520	Intereses cobrados por adelantado a corto plazo	0.00	0.00
21590	Otros pasivos diferidos a corto plazo	0.00	0.00
21600	**FONDOS Y BIENES DE TERCEROS EN GARANTÍA Y/O ADMINISTRACIÓN A CORTO PLAZO**	0.00	0.00
21610	Fondos en garantía a corto plazo	0.00	0.00
21620	Fondos en administración a corto plazo	0.00	0.00
21630	Fondos contingentes a corto plazo	0.00	0.00
21640	Fondos de fideicomisos, mandatos y contratos análogos a corto plazo	0.00	0.00
21650	Otros fondos de terceros en garantía y/o administración a corto plazo	0.00	0.00
21660	Valores y bienes en garantía a corto plazo	0.00	0.00
21700	**PROVISIONES A CORTO PLAZO**	0.00	0.00
21710	Provisión para demandas y juicios a corto plazo	0.00	0.00
21720	Provisión para contingencias a corto plazo	0.00	0.00
21790	Otras provisiones a corto plazo	0.00	0.00
21900	**OTROS PASIVOS A CORTO PLAZO**	37,506,631.40	163,304.63
21910	Ingresos por clasificar	6,631.40	162,504.63
21920	Recaudación por participar	37,500,000.00	0.00
21990	Otros pasivos circulantes	0.00	800.00
	PASIVOS CIRCULANTES	**68,316,572.50**	**43,161,035.01**
22000	**PASIVO NO CIRCULANTE**		
22100	**CUENTAS POR PAGAR A LARGO PLAZO**	0.00	0.00
22110	Proveedores por pagar a largo plazo	0.00	0.00
22120	Contratistas por obras públicas por pagar a largo plazo	0.00	0.00
22200	**DOCUMENTOS POR PAGAR A LARGO PLAZO**	0.00	0.00
22210	Documentos comerciales por pagar a largo plazo	0.00	0.00
22220	Documentos con contratistas por obras públicas por pagar a largo plazo	0.00	0.00
22290	Otros documentos por pagar a largo plazo	0.00	0.00
22300	**DEUDA PÚBLICA A LARGO PLAZO**	161,964,836.76	183,043,389.99
22310	Títulos y valores de la deuda pública interna a largo plazo	0.00	0.00
22320	Títulos y valores de la deuda pública externa a largo plazo	0.00	0.00
22330	Préstamos de la deuda pública interna por pagar a largo plazo	161,964,836.76	183,043,389.99
22340	Préstamos de la deuda pública externa por pagar a largo plazo	0.00	0.00
22350	Arrendamiento financiero por pagar a largo plazo	0.00	0.00
22400	**PASIVOS DIFERIDOS A LARGO PLAZO**	0.00	0.00
22410	Créditos diferidos a largo plazo	0.00	0.00
22420	Intereses cobrados por adelantado a largo plazo	0.00	0.00
22490	Otros pasivos diferidos a largo plazo	0.00	0.00
22500	**FONDOS Y BIENES DE TERCEROS EN GARANTÍA Y/O ADMINISTRACIÓN A LARGO PLAZO**	0.00	0.00
22510	Fondos en garantía a largo plazo	0.00	0.00
22520	Fondos en administración a largo plazo	0.00	0.00
22530	Fondos contingentes a largo plazo	0.00	0.00
22540	Fondos de fideicomisos, mandatos y contratos análogos a largo plazo	0.00	0.00
22550	Otros fondos de terceros en garantía y/o administración a largo plazo	0.00	0.00

CUENTA PÚBLICA - MUNICIPIO TEPATITLÁN DE MORELOS

ESTADO DE SITUACION FINANCIERA DETALLADO - LDF

DEL 1 DE ENERO AL 31 DE DICIEMBRE DE 2023

CTA.	DESCRIPCIÓN	2023	2022
12460	Maquinaria, otros equipos y herramientas	42,597,555.40	39,606,905.51
12470	Colecciones, obras de arte y objetos valiosos	370,478.18	370,478.18
12480	Activos biológicos	0.00	0.00
12500	**ACTIVOS INTANGIBLES**	**18,507,504.85**	**18,357,675.69**
12510	Software	18,263,146.40	18,113,317.24
12520	Patentes, marcas y derechos	70,931.49	70,931.49
12530	Concesiones y franquicias	0.00	0.00
12540	Licencias	173,426.96	173,426.96
12590	Otros activos intangibles	0.00	0.00
12600	**DEPRECIACIÓN, DETERIORO Y AMORTIZACIÓN ACUMULADA DE BIENES**	**-359,466,580.18**	**-314,442,274.06**
12610	Depreciación acumulada de bienes inmuebles	-42,554,329.67	-36,343,041.79
12620	Depreciación acumulada de infraestructura	-194,223,628.93	-169,083,691.82
12630	Depreciación acumulada de bienes muebles	-107,834,957.56	-94,573,813.22
12640	Deterioro acumulado de activos biológicos	0.00	0.00
12650	Amortización acumulada de activos intangibles	-14,853,664.02	-14,441,727.23
12700	**ACTIVOS DIFERIDOS**	**4,956,998.70**	**4,956,998.70**
12710	Estudios, formulación y evaluación de proyectos	0.00	0.00
12720	Derechos sobre bienes en régimen de arrendamiento financiero	0.00	0.00
12730	Gastos pagados por adelantado a largo plazo	0.00	0.00
12740	Anticipos a largo plazo	4,955,694.65	4,955,694.65
12750	Beneficios al retiro de empleados pagados por adelantado	0.00	0.00
12790	Otros activos diferidos	1,304.05	1,304.05
12800	**ESTIMACIÓN POR PÉRDIDA O DETERIORO DE ACTIVOS ND CIRCULANTES**	**0.00**	**0.00**
12810	Estimaciones por pérdida de cuentas incobrables de documentos por cobrar a largo plazo	0.00	0.00
12820	Estimaciones por pérdida de cuentas incobrables de deudores diversos por cobrar a largo plazo	0.00	0.00
12830	Estimaciones por pérdida de cuentas incobrables de ingresos por cobrar a largo plazo	0.00	0.00
12840	Estimaciones por pérdida de cuentas incobrables de préstamos otorgados a largo plazo	0.00	0.00
12890	Estimaciones por pérdida de otras cuentas incobrables a largo plazo	0.00	0.00
12900	**OTROS ACTIVOS NO CIRCULANTES**	**0.00**	**0.00**
12910	Bienes en concesion	0.00	0.00
12920	Bienes en arrendamiento financiero	0.00	0.00
12930	Bienes en comodato	0.00	0.00
	ACTIVOS NO CIRCULANTES	**3,911,075,250.40**	**3,941,816,800.72**
	TOTAL DEL ACTIVO	**3,971,981,342.38**	**4,020,050,430.51**

CTA	DESCRIPCIÓN	2023	2022
22560	Valores y bienes en garantía a largo plazo	0.00	0.00
22600	**PROVISIONES A LARGO PLAZO**	**0.00**	**0.00**
22610	Provisión para demandas y juicios a largo plazo	0.00	0.00
22620	Provisión para pensiones a largo plazo	0.00	0.00
22630	Provisión para contingencias a largo plazo	0.00	0.00
22690	Otras provisiones a largo plazo	0.00	0.00
	PASIVOS NO CIRCULANTES	**161,964,836.76**	**183,043,389.99**
	TOTAL DE PASIVOS	**230,281,409.26**	**226,204,425.00**
30000	**HACIENDA PÚBLICA/ PATRIMONIO**		
31000	**HACIENDA PÚBLICA/ PATRIMONIO CONTRIBUIDO**	**3,403,185,204.72**	**3,396,266,784.65**
31100	Aportaciones	0.00	0.00
31200	Donaciones de capital	3,403,185,204.72	3,396,266,784.65
31300	Actualización de la hacienda pública/patrimonio	0.00	0.00
32000	**HACIENDA PÚBLICA/PATRIMONIO GENERADO**	**338,514,728.40**	**397,579,220.86**
32100	Resultado del ejercicio (ahorro/desahorro)	-20,967,902.55	32,199,638.08
32200	Resultado de ejercicios anteriores	359,482,630.95	365,379,582.78
32300	**REVALÚOS**	**0.00**	**0.00**
32310	Revalúo de bienes inmuebles	0.00	0.00
32320	Revaluo de bienes muebles	0.00	0.00
32330	Revalúo de bienes intangibles	0.00	0.00
32390	Otros revalúos	0.00	0.00
32400	**RESERVAS**	**0.00**	**0.00**
32410	Reservas de patrimonio	0.00	0.00
32420	Reservas territoriales	0.00	0.00
32430	Reservas por contingencias	0.00	0.00
32500	**RECTIFICACIONES DE RESULTADOS DE EJERCICIOS ANTERIORES**	**0.00**	**0.00**
32510	Cambios en políticas contables	0.00	0.00
32520	Cambios por errores contables	0.00	0.00
33000	**EXCESO O INSUFICIENCIA EN LA ACTUALIZACIÓN DE LA HACIENDA PÚBLICA / PATRIMONIO**	**0.00**	**0.00**
33100	Resultado por posición monetaria	0.00	0.00
33200	Resultado por tenencia de activos no monetarios	0.00	0.00
	TOTAL HACIENDA PUBLICA / PATRIMONIO	**3,741,699,933.12**	**3,793,846,005.51**
	SUMA DE PASIVO Y PATRIMONIO / HACIENDA PÚBLICA	**3,971,981,342.38**	**4,020,050,430.51**

Bajo protesta de decir verdad declaramos que los Estados Financieros y sus Notas son razonablemente correctos y responsabilidad del emisor.

PRESIDENCIA MUNICIPAL · TEPATITLÁN DE MORELOS, JALISCO · ESTADOS UNIDOS MEXICANOS · SELLO

LIC. MIGUEL ÁNGEL ESQUIVIAS ESQUIVIAS
PRESIDENTE MUNICIPAL

ASE2025-17-26-05-2024-1

Tepatitlán de Morelos · Hacienda y Tesorería Municipal · GOBIERNO MUNICIPAL · 2021 - 2024

L.N.I. ATANACIO RAMÍREZ TORRES
ENCARGADO DE LA HACIENDA Y TESORERO MUNICIPAL

CUENTA PÚBLICA - MUNICIPIO TEPATITLÁN DE MORELOS

BALANCE PRESUPUESTARIO - LDF

DEL 1 DE ENERO AL 31 DE DICIEMBRE DE 2023

	CONCEPTO	ESTIMADO/ APROBADO	DEVENGADO	RECAUDADO/ PAGADO
A	**Ingresos totales**	**622,793,052.00**	**762,300,048.73**	**762,300,048.73**
A1	Ingresos de libre disposición	509,668,920.00	610,574,038.61	610,574,038.61
A2	Transferencias federales etiquetadas	133,331,080.00	172,804,563.35	172,804,563.35
A3	Financiamiento neto	-20,206,948.00	-21,078,553.23	-21,078,553.23
B	**Egresos presupuestarios**	**622,793,052.00**	**843,146,606.79**	**819,363,015.90**
B1	Gastos no etiquetado (sin incluir amortización de la deuda pública)	507,985,007.70	677,360,905.86	655,657,427.29
B2	Gasto etiquetado (sin incluir amortización de la deuda pública)	114,808,044.30	165,785,700.93	163,705,588.61
C	**Remanentes del ejercicio anterior**	**0.00**	**67,115,745.14**	**64,811,488.97**
C1	Remanentes de ingresos de libre disposición aplicados en el periodo	0.00	54,276,055.97	54,276,055.97
C2	Remanentes de transferencias federales etiquetadas aplicados en el periodo	0.00	12,839,689.17	10,535,433.00
I	**Balance presupuestario**	**0.00**	**-13,730,812.92**	**7,748,521.80**
II	**Balance presupuestario sin financiamiento neto**	**20,206,948.00**	**7,347,740.31**	**28,827,075.03**
III	**Balance presupuestario sin financiamiento neto y sin remanentes del ejercicio anterior**	**20,206,948.00**	**-59,768,004.83**	**-35,984,413.94**

	CONCEPTO	APROBADO	DEVENGADO	PAGADO
E	**Intereses, comisiones y gastos de la deuda**	**17,293,896.00**	**21,922,741.59**	**21,922,741.59**
E1	Intereses, comisiones y gastos de la deuda con gasto no etiquetado	1,441,158.00	1,580,333.56	1,580,333.56
E2	Intereses, comisiones y gastos de la deuda con gasto etiquetado	15,852,738.00	20,342,408.03	20,342,408.03
IV	**Balance primario**	**37,500,844.00**	**-37,845,263.24**	**-14,061,672.35**

	CONCEPTO	ESTIMADO/ APROBADO	DEVENGADO	RECAUDADO/ PAGADO
F	**Financiamiento**	**0.00**	**0.00**	**0.00**
F1	Financiamiento con fuente de pago de ingresos de libre disposición	0.00	0.00	0.00
F2	Financiamiento con fuente de pago de transferencias federales etiquetadas	0.00	0.00	0.00
G	**Amortización de la deuda**	**20,206,948.00**	**21,078,553.23**	**21,078,553.23**
G1	Amortización de la deuda pública con gasto no etiquetado	1,683,912.30	1,239,585.06	1,239,585.06
G2	Amortización de la deuda pública con gasto etiquetado	18,523,035.70	19,838,968.17	19,838,968.17
A3	**Financiamiento Neto**	**-20,206,948.00**	**-21,078,553.23**	**-21,078,553.23**

	CONCEPTO	ESTIMADO/ APROBADO	DEVENGADO	RECAUDADO/ PAGADO
A1	**Ingresos de libre disposición**	**509,668,920.00**	**610,574,038.61**	**610,574,038.61**
A3.1	**Financiamiento neto con fuente de pago de ingresos de libre disposición**	**-1,683,912.30**	**-1,239,585.06**	**-1,239,585.06**
F1	Financiamiento con fuente de pago de ingresos de libre disposición	0.00	0.00	0.00
G1	Amortización de la deuda pública con gasto etiquetado	1,683,912.30	1,239,585.06	1,239,585.06
B1	**Gasto no etiquetado (sin incluir amortización de la deuda pública)**	**507,985,007.70**	**677,360,905.86**	**655,657,427.29**
C1	**Remanente de ingresos de libre disposición aplicados en el periodo**		**54,276,055.97**	**54,276,055.97**
V	**Balance presupuestario de recursos disponibles**	**0.00**	**-13,750,396.34**	**7,953,082.23**
VI	**Balance presupuestario de recursos disponibles sin financiamiento neto**	**1,683,912.30**	**-12,510,811.28**	**9,192,667.29**

	CONCEPTO	ESTIMADO/ APROBADO	DEVENGADO	RECAUDADO/ PAGADO
A2	**Transferencias federales etiquetadas**	**133,331,080.00**	**172,804,563.35**	**172,804,563.35**
A3.2	**Financiamiento neto con fuente de pago de transferencias federales etiquetadas**	**-18,523,035.70**	**-19,838,968.17**	**-19,838,968.17**
F2	Financiamiento con fuente de pago de transferencias federales	0.00	0.00	0.00
G2	Amortización de la deuda pública con gasto etiquetado	18,523,035.70	19,838,968.17	19,838,968.17
B2	**Gasto etiquetado (sin incluir amortización de la deuda pública)**	**114,808,044.30**	**165,785,700.93**	**163,705,588.61**
C2	**Remanente de transferencias federales etiquetadas aplicados en el periodo**		**12,839,689.17**	**10,535,433.00**
VII	**Balance presupuestario de recursos etiquetados**	**0.00**	**19,583.42**	**-204,560.43**
VIII	**Balance presupuestario de recursos etiquetados sin financiamiento neto**	**18,523,035.70**	**19,858,551.59**	**19,634,407.74**

Bajo protesta de decir verdad declaramos que los estados financieros y sus notas, son razonablemente correctos y son responsabilidad del emisor.

LIC. MIGUEL ÁNGEL ESQUIVIAS ESQUIVIAS
PRESIDENTE MUNICIPAL

L.N.I. ATANACIO RAMÍREZ TORRES
ENCARGADO DE LA HACIENDA Y TESORERO MUNICIPAL

ASEJ2023-17-26-03-2024-1

PRESIDENCIA MUNICIPAL · ESTADOS UNIDOS MEXICANOS · TEPATITLÁN DE MORELOS, JALISCO

Tepatitlán de Morelos · Hacienda y Tesorería Municipal · 2021 - 2024

CUENTA PÚBLICA - MUNICIPIO TEPATITLÁN DE MORELOS

ESTADO ANALÍTICO DE INGRESOS DETALLADO - LDF

DEL 1 DE ENERO AL 31 DE DICIEMBRE DE 2023

RUBRO DE INGRESOS	INGRESO					DIFERENCIA
	ESTIMADO	AMPLIACIÓN Y REDUCCIÓN	MODIFICADO	DEVENGADO	RECAUDADO	
INGRESOS DE LIBRE DISPOSICIÓN						
Impuestos	139,256,000.00	10,060,071.76	149,316,071.76	149,316,071.76	149,316,071.76	10,060,071.76
Cuotas y aportaciones de seguridad social	0.00	0.00	0.00	0.00	0.00	0.00
Contribuciones de mejoras	0.00	0.00	0.00	0.00	0.00	0.00
Derechos	59,900,261.00	13,122,441.72	73,022,702.72	73,022,702.72	73,022,702.72	13,122,441.72
Productos	10,900,000.00	8,239,602.57	19,139,602.57	19,139,602.57	19,139,602.57	8,239,602.57
Aprovechamientos	19,786,108.00	107,105,542.40	126,891,650.40	23,078,586.60	23,078,586.60	3,292,478.60
Ingresos por ventas de bienes y servicios	0.00	0.00	0.00	0.00	0.00	0.00
Participaciones	243,410,141.00	56,543,480.88	299,953,621.88	299,953,621.88	299,953,621.88	56,543,480.88
Fondo general de participaciones	171,428,340.00	33,590,785.77	205,019,125.77	205,019,125.77	205,019,125.77	33,590,785.77
Fondo de fomento municipal	20,689,751.00	3,097,340.65	23,787,091.65	23,787,091.65	23,787,091.65	3,097,340.65
Fondo de fiscalización y recaudación	11,151,325.00	1,156,610.96	12,307,935.96	12,307,935.96	12,307,935.96	1,156,610.96
Fondo de compensación	0.00	0.00	0.00	0.00	0.00	0.00
Fondo de extracción de hidrocarburos	0.00	0.00	0.00	0.00	0.00	0.00
Impuesto especial sobre producción y servicios	4,809,486.00	1,784,527.01	6,594,013.01	6,594,013.01	6,594,013.01	1,784,527.01
0.136% de la recaudación federal participable	3,158,591.00	-3,158,591.00	0.00	0.00	0.00	-3,158,591.00
3.17% sobre extracción del petróleo	0.00	0.00	0.00	0.00	0.00	0.00
Gasolinas y diésel	0.00	4,098,659.04	4,098,659.04	4,098,659.04	4,098,659.04	4,098,659.04
Fondo de impuesto sobre la renta	31,736,104.00	1,455,006.20	33,191,110.20	33,191,110.20	33,191,110.20	1,455,006.20
Fondo de estabilización de los ingresos de las entidades federativas	436,544.00	14,519,142.25	14,955,686.25	14,955,686.25	14,955,686.25	14,519,142.25
Incentivos derivados de la colaboración fiscal	5,416,410.00	2,167,552.83	7,583,962.83	7,583,962.83	7,583,962.83	2,167,552.83
Tenencia o uso de vehículos	54.00	80.46	134.46	134.46	134.46	80.46
Fondo de compensación ISAN	751,666.00	136,219.52	887,885.52	887,885.52	887,885.52	136,219.52
Impuesto sobre automóviles nuevos	4,664,690.00	2,031,252.85	6,695,942.85	6,695,942.85	6,695,942.85	2,031,252.85
Fondo de compensación de repecos-intermedios	0.00	0.00	0.00	0.00	0.00	0.00
Otros incentivos económicos	0.00	0.00	0.00	0.00	0.00	0.00
Transferencias	0.00	0.00	0.00	0.00	0.00	0.00
Convenios	0.00	0.00	0.00	0.00	0.00	0.00
Otros convenios y subsidios	0.00	0.00	0.00	0.00	0.00	0.00
Otros ingresos de libre disposición	31,000,000.00	7,479,490.25	38,479,490.25	38,479,490.25	38,479,490.25	7,479,490.25
Participaciones en ingresos locales	31,000,000.00	7,479,490.25	38,479,490.25	38,479,490.25	38,479,490.25	7,479,490.25
Otros ingresos de libre disposición	0.00	0.00	0.00	0.00	0.00	0.00
Total de ingresos de libre disposición	509,668,920.00	204,718,182.41	714,387,102.41	610,574,038.61	610,574,038.61	
					Ingresos excedentes de ingresos de libre disposición	100,905,118.61
TRANSFERENCIAS FEDERALES ETIQUETADAS						
Aportaciones	133,331,080.00	28,302,736.40	161,633,816.40	161,633,816.40	161,633,816.40	28,302,736.40
Fondo de aportaciones para la nómina educativa y gasto operativo	0.00	0.00	0.00	0.00	0.00	0.00
Fondo de aportaciones para los servicios de salud	0.00	0.00	0.00	0.00	0.00	0.00
Fondo de aportaciones para la infraestructura social	21,020,601.00	6,627,380.00	27,647,981.00	27,647,981.00	27,647,981.00	6,627,380.00
Fondo de aportaciones para el fortalecimiento de los municipios y de las demarcaciones territoriales del distrito federal	112,310,479.00	21,675,356.40	133,985,835.40	133,985,835.40	133,985,835.40	21,675,356.40
Fondo de aportaciones múltiples	0.00	0.00	0.00	0.00	0.00	0.00
Fondo de aportaciones para la educación tecnológica y de adultos	0.00	0.00	0.00	0.00	0.00	0.00
Fondo de aportaciones para la seguridad pública de los estados y del distrito federal	0.00	0.00	0.00	0.00	0.00	0.00
Fondo de aportaciones para el fortalecimiento de las entidades federativas	0.00	0.00	0.00	0.00	0.00	0.00
Convenios	0.00	11,170,746.95	11,170,746.95	11,170,746.95	11,170,746.95	11,170,746.95
Convenios de protección social en salud	0.00	0.00	0.00	0.00	0.00	0.00
Convenios de descentralización	0.00	0.00	0.00	0.00	0.00	0.00
Convenios de reasignación	0.00	0.00	0.00	0.00	0.00	0.00
Otros convenios y subsidios	0.00	11,170,746.95	11,170,746.95	11,170,746.95	11,170,746.95	11,170,746.95
Fondos distintos de aportaciones	0.00	0.00	0.00	0.00	0.00	0.00
Fondo para entidades federativas y municipios productores de hidrocarburos	0.00	0.00	0.00	0.00	0.00	0.00
Fondo minero	0.00	0.00	0.00	0.00	0.00	0.00
Transferencias, subsidios y subvenciones, y pensiones y jubilaciones	0.00	0.00	0.00	0.00	0.00	0.00
Otras transferencias federales etiquetadas	0.00	0.00	0.00	0.00	0.00	0.00
Total de transferencias federales etiquetadas	133,331,080.00	39,473,483.35	172,804,563.35	172,804,563.35	172,804,563.35	39,473,483.35
INGRESOS DERIVADOS DE FINANCIAMIENTO						
Ingresos derivados de financiamiento	0.00	0.00	0.00	0.00	0.00	0.00
Total de ingresos	643,000,000.00	244,191,665.76	887,191,665.76	783,378,601.96	783,378,601.96	140,378,601.96
DATOS INFORMATIVOS						
Ingresos derivados de financiamientos con fuente de pago de ingresos de libre disposición	0.00	0.00	0.00	0.00	0.00	0.00
Ingresos derivados de financiamientos con fuente de pago de transferencias federales etiquetadas	0.00	0.00	0.00	0.00	0.00	0.00
Ingresos derivados de financiamiento	0.00	0.00	0.00	0.00	0.00	0.00

Bajo protesta de decir verdad declaramos que los estados financieros y sus notas, son razonablemente correctos y son responsabilidad del emisor.

LIC. MIGUEL ÁNGEL ESQUIVIAS ESQUIVIAS

PRESIDENTE MUNICIPAL

LN.I. ATANACIO RAMIREZ TORRES

ENCARGADO DE LA HACIENDA Y TESORERO MUNICIPAL

PRESIDENCIA MUNICIPAL · ESTADOS UNIDOS MEXICANOS · TEPATITLÁN DE MORELOS, JALISCO

Tepatitlán de Morelos · Gobierno Municipal · 2021 - 2024 · Hacienda y Tesorería Municipal

CUENTA PÚBLICA - MUNICIPIO TEPATITLÁN DE MORELOS

ESTADO ANALÍTICO DEL EJERCICIO DEL PRESPUESTO DE EGRESOS DETALLADO - LDF

DEL 1 DE ENERO AL 31 DE DICIEMBRE DE 2023

CONCEPTO	EGRESOS					SUBEJERCICIO
	APROBADO	AMPLACIONES/ (REDUCCIONES)	MODFICADO	DEVENGADO	PAGADO	
I GASTO NO ETIQUETADO						
A Servicios personales	**347,517,392.49**	**23,872,726.85**	**371,390,119.34**	**371,390,119.34**	**371,390,119.34**	**0.00**
Remuneraciones al personal de carácter permanente	179,749,668.00	-36,479,874.74	143,269,793.26	143,269,793.26	143,269,793.26	0.00
Remuneraciones al personal de carácter transitorio	26,915,454.19	54,791,100.04	81,706,554.23	81,706,554.23	81,706,554.23	0.00
Remuneraciones adicionales especiales	34,689,173.11	3,675,871.98	38,365,045.09	38,365,045.09	38,365,045.09	0.00
Seguridad social	5,391,950.04	-1,274,095.85	4,117,854.19	4,117,854.19	4,117,854.19	0.00
Otras prestaciones sociales y económicas	100,771,147.15	3,159,725.42	103,930,872.57	103,930,872.57	103,930,872.57	0.00
Previsiones	0.00	0.00	0.00	0.00	0.00	0.00
Pago de estímulos a servidores públicos	0.00	0.00	0.00	0.00	0.00	0.00
B Materiales y suministros	**62,841,532.64**	**34,304,792.94**	**97,146,325.58**	**97,146,325.58**	**97,146,325.58**	**0.00**
Materiales de administración, emisión de documentos y artículos oficiales	5,547,600.00	-1,637,043.37	3,910,556.63	3,910,556.63	3,910,556.63	0.00
Alimentos y utensilios	1,981,400.00	-569,099.13	1,412,300.87	1,412,300.87	1,412,300.87	0.00
Materias primas y materiales de producción y comercialización	0.00	0.00	0.00	0.00	0.00	0.00
Materiales y artículos de construcción y de reparación	23,355,332.65	27,994,871.20	51,350,203.85	51,350,203.85	51,350,203.85	0.00
Productos químicos, farmacéuticos y de laboratorio	2,937,500.00	-2,047,938.14	889,561.86	889,561.86	889,561.86	0.00
Combustibles, lubricantes y aditivos	17,235,500.00	10,506,198.31	27,741,698.31	27,741,698.31	27,741,698.31	0.00
Vestuario, blancos, prendas de protección y artículos deportivos	2,593,499.99	-978,886.81	1,614,613.18	1,614,613.18	1,614,613.18	0.00
Materiales y suministros de seguridad	18,000.00	-10,622.40	7,377.60	7,377.60	7,377.60	0.00
Herramientas, refacciones y accesorios menores	9,172,700.00	1,047,313.28	10,220,013.28	10,220,013.28	10,220,013.28	0.00
C Servicios generales	**45,310,288.27**	**21,622,526.88**	**66,932,815.15**	**64,932,815.14**	**64,262,890.14**	**2,000,000.01**
Servicios básicos	6,950,574.94	-5,584,567.11	1,366,007.83	1,366,007.82	1,343,362.82	0.01
Servicios de arrendamiento	3,192,813.32	5,940,024.48	9,132,837.80	9,132,837.80	9,132,837.80	0.00
Servicios profesionales, científicos, técnicos y otros servicios	9,916,000.01	-2,993,713.64	6,922,286.37	6,922,286.37	6,275,006.37	0.00
Servicios financieros, bancarios y comerciales	4,200,000.00	625,313.04	4,825,313.04	4,825,313.04	4,825,313.04	0.00
Servicios de instalación, reparación, mantenimiento y conservación	4,769,100.00	1,570,198.80	6,339,298.80	6,339,298.80	6,339,298.80	0.00
Servicios de comunicación social y publicidad	1,190,000.00	-316,367.88	873,632.12	873,632.12	873,632.12	0.00
Servicios de traslado y viáticos	1,913,500.00	-1,407,611.04	505,888.96	505,888.96	505,888.96	0.00
Servicios oficiales	9,028,300.00	22,916,394.55	31,944,694.55	29,944,694.55	29,944,694.55	2,000,000.00
Otros servicios generales	4,150,000.00	872,855.68	5,022,855.68	5,022,855.68	5,022,855.68	0.00
D Transferencias, asignaciones, subsidios y otras ayudas	**42,797,136.30**	**-350,707.27**	**42,446,429.03**	**42,446,429.03**	**42,446,429.03**	**0.00**
Transferencias internas y asignaciones al sector público	30,000.00	-30,000.00	0.00	0.00	0.00	0.00
Transferencias al resto del sector público	35,452,286.30	-1,084,092.61	34,368,193.69	34,368,193.69	34,368,193.69	0.00
Subsidios y subvenciones	0.00	0.00	0.00	0.00	0.00	0.00
Ayudas sociales	7,314,850.00	207,097.19	7,521,947.19	7,521,947.19	7,521,947.19	0.00
Pensiones y jubilaciones	0.00	556,288.15	556,288.15	556,288.15	556,288.15	0.00
Transferencias a fideicomisos, mandatos y análogos	0.00	0.00	0.00	0.00	0.00	0.00
Transferencias a la seguridad social	0.00	0.00	0.00	0.00	0.00	0.00
Donativos	0.00	0.00	0.00	0.00	0.00	0.00
Transferencias al exterior	0.00	0.00	0.00	0.00	0.00	0.00
E Bienes muebles, inmuebles e intangibles	**8,077,500.00**	**-1,285,981.04**	**6,791,518.96**	**6,791,518.96**	**6,791,518.96**	**0.00**
Mobiliario y equipo de administración	3,243,500.00	-249,215.16	2,994,284.84	2,994,284.84	2,994,284.84	0.00
Mobiliario y equipo educacional y recreativo	852,000.00	-557,921.49	294,078.51	294,078.51	294,078.51	0.00
Equipo instrumental médico y de laboratorio	0.00	284,562.02	284,562.02	284,562.02	284,562.02	0.00
Vehículos y equipo de transporte	0.00	863,899.52	863,899.52	863,899.52	863,899.52	0.00
Equipo de defensa y seguridad	0.00	0.00	0.00	0.00	0.00	0.00
Maquinaria, otros equipos y herramientas	2,982,000.00	-777,135.09	2,204,864.91	2,204,864.91	2,204,864.91	0.00
Activos biológicos	0.00	0.00	0.00	0.00	0.00	0.00
Bienes inmuebles	0.00	0.00	0.00	0.00	0.00	0.00
Activos intangibles	1,000,000.00	-850,170.84	149,829.16	149,829.16	149,829.16	0.00
F Inversión pública	**0.00**	**86,959,492.19**	**86,959,492.19**	**65,992,986.45**	**44,959,432.88**	**20,966,505.74**
Obra pública en bienes de dominio público	0.00	86,959,492.19	86,959,492.19	65,992,986.45	44,959,432.88	20,966,505.74
Obra pública en bienes de dominio propios	0.00	0.00	0.00	0.00	0.00	0.00
Proyectos productivos y acciones de fomento	0.00	0.00	0.00	0.00	0.00	0.00
G Inversiones financieras y otras provisiones	**0.00**	**0.00**	**0.00**	**0.00**	**0.00**	**0.00**
Inversiones para el fomento de actividades productivas	0.00	0.00	0.00	0.00	0.00	0.00
Acciones y participaciones de capital	0.00	0.00	0.00	0.00	0.00	0.00
Compra de títulos y valores	0.00	0.00	0.00	0.00	0.00	0.00
Concesión de préstamos	0.00	0.00	0.00	0.00	0.00	0.00
Inversiones en fideicomisos, mandatos y otros análogos	0.00	0.00	0.00	0.00	0.00	0.00
Otras inversiones financieras	0.00	0.00	0.00	0.00	0.00	0.00
Provisiones para contingencias y otras erogaciones especiales	0.00	0.00	0.00	0.00	0.00	0.00
H Participaciones y aportaciones	**0.00**	**0.00**	**0.00**	**0.00**	**0.00**	**0.00**
Participaciones	0.00	0.00	0.00	0.00	0.00	0.00
Aportaciones	0.00	0.00	0.00	0.00	0.00	0.00
Convenios	0.00	0.00	0.00	0.00	0.00	0.00
I Deuda pública	**3,125,070.30**	**26,775,226.12**	**29,900,296.42**	**29,900,296.42**	**29,900,296.42**	**0.00**
Amortización de la deuda pública	1,683,912.30	-444,327.24	1,239,585.06	1,239,585.06	1,239,585.06	0.00
Intereses de la deuda pública	1,441,158.00	139,175.56	1,580,333.56	1,580,333.56	1,580,333.56	0.00
Comisiones de la deuda pública	0.00	0.00	0.00	0.00	0.00	0.00
Gastos de la deuda pública	0.00	0.00	0.00	0.00	0.00	0.00
Costo por coberturas	0.00	0.00	0.00	0.00	0.00	0.00
Apoyos financieros	0.00	0.00	0.00	0.00	0.00	0.00
Adeudos de ejercicios fiscales anteriores (ADEFAS)	0.00	27,080,377.80	27,080,377.80	27,080,377.80	27,080,377.80	0.00
TOTAL DEL GASTO NO ETIQUETADO	**509,668,920.00**	**191,898,076.67**	**701,566,996.67**	**678,600,490.92**	**656,897,012.35**	**22,966,505.75**
II GASTO ETIQUETADO						
A Servicios personales	**0.00**	**0.00**	**0.00**	**0.00**	**0.00**	**0.00**
Remuneraciones al personal de carácter permanente	0.00	0.00	0.00	0.00	0.00	0.00
Remuneraciones al personal de carácter transitorio	0.00	0.00	0.00	0.00	0.00	0.00
Remuneraciones adicionales especiales	0.00	0.00	0.00	0.00	0.00	0.00
Seguridad social	0.00	0.00	0.00	0.00	0.00	0.00
Otras prestaciones sociales y económicas	0.00	0.00	0.00	0.00	0.00	0.00
Previsiones	0.00	0.00	0.00	0.00	0.00	0.00
Pago de estímulos a servidores públicos	0.00	0.00	0.00	0.00	0.00	0.00
B Materiales y suministros	**21,211,059.40**	**14,027,402.61**	**35,238,462.01**	**35,238,462.01**	**35,238,462.01**	**0.00**
Materiales de administración, emisión de documentos y artículos oficiales	0.00	604,230.00	604,230.00	604,230.00	604,230.00	0.00
Alimentos y utencilios	15,000.00	-12,322.23	2,677.77	2,677.77	2,677.77	0.00

CUENTA PÚBLICA - MUNICIPIO TEPATITLÁN DE MORELOS

ESTADO ANALÍTICO DEL EJERCICIO DEL PRESPUESTO DE EGRESOS DETALLADO - LDF

DEL 1 DE ENERO AL 31 DE DICIEMBRE DE 2023

	EGRESOS					
Materias primas y materiales de producción y comercialización	0.00	0.00	0.00	0.00	0.00	0.00
Materiales y artículos de construcción y de reparación	1,760,000.00	15,130,996.45	16,890,996.45	16,890,996.45	16,890,996.45	0.00
Productos químicos, farmacéuticos y de laboratorio	347,100.00	3,387.69	350,487.69	350,487.69	350,487.69	0.00
Combustibles, lubricantes y aditivos	11,400,000.00	-925,755.00	10,474,245.00	10,474,245.00	10,474,245.00	0.00
Vestuario, blancos, prendas de protección y artículos deportivos	3,705,959.40	-322,385.63	3,383,573.77	3,383,573.77	3,383,573.77	0.00
Materiales y suministros de seguridad	3,600,000.00	-500,950.00	3,099,050.00	3,099,050.00	3,099,050.00	0.00
Herramientas, refacciones y accesorios menores	383,000.00	50,201.33	433,201.33	433,201.33	433,201.33	0.00
C Servicios generales	**36,194,955.11**	**6,432,698.25**	**42,627,653.36**	**42,627,653.37**	**42,627,653.37**	**-0.01**
Servicios básicos	32,173,925.06	6,144,105.94	38,318,031.00	38,318,031.01	38,318,031.01	-0.01
Servicios de arrendamiento	600,000.00	729,421.39	1,329,421.39	1,329,421.39	1,329,421.39	0.00
Servicios profesionales, científicos, técnicos y otros servicios	3,221,030.05	-1,068,742.77	2,152,287.28	2,152,287.28	2,152,287.28	0.00
Servicios financieros, bancarios y comerciales	0.00	1,865.28	1,865.28	1,865.28	1,865.28	0.00
Servicios de instalación, reparación, mantenimiento y conservación	100,000.00	154,999.98	254,999.98	254,999.98	254,999.98	0.00
Servicios de comunicación social y publicidad	0.00	0.00	0.00	0.00	0.00	0.00
Servicios de traslado y viáticos	100,000.00	-100,000.00	0.00	0.00	0.00	0.00
Servicios oficiales	0.00	80,000.00	80,000.00	80,000.00	80,000.00	0.00
Otros servicios generales	0.00	491,048.43	491,048.43	491,048.43	491,048.43	0.00
D Transferencias, asignaciones, subsidios y otras ayudas	**14,549,761.44**	**850,796.01**	**15,400,557.45**	**15,400,557.45**	**15,400,557.45**	**0.00**
Transferencias internas y asignaciones al sector público	0.00	0.00	0.00	0.00	0.00	0.00
Transferencias al resto del sector público	0.00	0.00	0.00	0.00	0.00	0.00
Subsidios y subvenciones	0.00	0.00	0.00	0.00	0.00	0.00
Ayudas sociales	0.00	495,000.00	495,000.00	495,000.00	495,000.00	0.00
Pensiones y jubilaciones	14,549,761.44	355,796.01	14,905,557.45	14,905,557.45	14,905,557.45	0.00
Transferencias a fideicomisos, mandatos y análogos	0.00	0.00	0.00	0.00	0.00	0.00
Transferencias a la seguridad social	0.00	0.00	0.00	0.00	0.00	0.00
Donativos	0.00	0.00	0.00	0.00	0.00	0.00
Transferencias al exterior	0.00	0.00	0.00	0.00	0.00	0.00
E Bienes muebles, inmuebles e intangibles	**1,179,959.40**	**2,406,124.30**	**3,586,083.70**	**3,586,083.70**	**3,586,083.70**	**0.00**
Mobiliario y equipo de administración	30,000.00	12,369.00	42,369.00	42,369.00	42,369.00	0.00
Mobiliario y equipo educacional y recreativo	0.00	19,090.00	19,090.00	19,090.00	19,090.00	0.00
Equipo instrumental médico y de laboratorio	540,000.00	-483,260.92	56,739.08	56,739.08	56,739.08	0.00
Vehículos y equipo de transporte	0.00	2,682,100.64	2,682,100.64	2,682,100.64	2,682,100.64	0.00
Equipo de defensa y seguridad	0.00	0.00	0.00	0.00	0.00	0.00
Maquinaria, otros equipos y herramientas	609,959.40	175,825.58	785,784.98	785,784.98	785,784.98	0.00
Activos biológicos	0.00	0.00	0.00	0.00	0.00	0.00
Bienes inmuebles	0.00	0.00	0.00	0.00	0.00	0.00
Activos intangibles	0.00	0.00	0.00	0.00	0.00	0.00
F Inversión pública	**25,819,570.95**	**12,235,532.42**	**38,055,103.37**	**38,055,103.37**	**35,974,991.05**	**0.00**
Dbra pública en bienes de dominio público	25,819,570.95	12,235,532.42	38,055,103.37	38,055,103.37	35,974,991.05	0.00
Obra pública en bienes de dominio propios	0.00	0.00	0.00	0.00	0.00	0.00
Proyectos productivos y acciones de fomento	0.00	0.00	0.00	0.00	0.00	0.00
G Inversiones financieras y otras provisiones	**0.00**	**0.00**	**0.00**	**0.00**	**0.00**	**0.00**
Inversiones para el fomento de actividades productivas	0.00	0.00	0.00	0.00	0.00	0.00
Acciones y participaciones de capital	0.00	0.00	0.00	0.00	0.00	0.00
Compra de títulos y valores	0.00	0.00	0.00	0.00	0.00	0.00
Concesión de préstamos	0.00	0.00	0.00	0.00	0.00	0.00
Inversiones en fideicomisos, mandatos y otros análogos	0.00	0.00	0.00	0.00	0.00	0.00
Otras inversiones financieras	0.00	0.00	0.00	0.00	0.00	0.00
Provisiones para contingencias y otras erogaciones especiales	0.00	0.00	0.00	0.00	0.00	0.00
H Participaciones y aportaciones	**0.00**	**0.00**	**0.00**	**0.00**	**0.00**	**0.00**
Participaciones	0.00	0.00	0.00	0.00	0.00	0.00
Aportaciones	0.00	0.00	0.00	0.00	0.00	0.00
Convenios	0.00	0.00	0.00	0.00	0.00	0.00
I Deuda pública	**34,375,773.70**	**16,341,035.50**	**50,716,809.20**	**50,716,809.20**	**50,716,809.20**	**0.00**
Amortización de la deuda pública	18,523,035.70	1,315,932.47	19,838,968.17	19,838,968.17	19,838,968.17	0.00
Intereses de la deuda pública	15,852,738.00	4,489,670.03	20,342,408.03	20,342,408.03	20,342,408.03	0.00
Comisiones de la deuda pública	0.00	0.00	0.00	0.00	0.00	0.00
Gastos de la deuda pública	0.00	0.00	0.00	0.00	0.00	0.00
Costo por coberturas	0.00	0.00	0.00	0.00	0.00	0.00
Apoyos financieros	0.00	0.00	0.00	0.00	0.00	0.00
Adeudos de ejercicios fiscales anteriores (ADEFAS)	0.00	10,535,433.00	10,535,433.00	10,535,433.00	10,535,433.00	0.00
TOTAL DEL GASTO ETIQUETADO	**133,331,080.00**	**52,293,589.09**	**185,624,669.09**	**185,624,669.10**	**183,544,556.78**	**-0.01**
TOTAL DE EGRESOS	**643,000,000.00**	**244,191,665.76**	**887,191,665.76**	**864,225,160.02**	**840,441,569.13**	**22,966,505.74**

Bajo protesta de decir verdad declaramos que los estados financieros y sus notas, son razonablemente correctos y son responsabilidad del emisor.

LIC. MIGUEL ÁNGEL ESQUIVIAS ESQUIVIAS
PRESIDENTE MUNICIPAL

L.N.I. ATANACIO RAMÍREZ TORRES
ENCARGADO DE LA HACIENDA Y TESORERO MUNICIPAL

PRESIDENCIA MUNICIPAL · ESTADOS UNIDOS MEXICANOS · TEPATITLÁN DE MORELOS, JALISCO

Tepatitlán de Morelos · Gobierno Municipal 2021 - 2024 · Hacienda y Tesorería Municipal

CUENTA PÚBLICA - MUNICIPIO TEPATITLÁN DE MORELOS

ESTADO ANALÍTICO DEL EJERCICIO DEL PRESUPUESTO DE EGRESOS DETALLADO - LDF

CLASIFICACIÓN ADMINISTRATIVA

DEL 1 DE ENERO AL 31 DE DICIEMBRE DE 2023

CONCEPTO	EGRESOS					SUBEJERCICIO
	APROBADO	AMPLIACIONES/ (REDUCCIONES)	MODIFICADO	DEVENGADO	PAGADO	
I. GASTO NO ETIQUETADO						
01.02 - PRESIDENCIA MUNICIPAL	25,292,635.04	-218,587.90	25,074,047.14	25,074,047.14	25,074,047.14	0.00
01.03 - SINDICATURA	997,200.00	-251,312.45	745,887.55	745,887.55	745,887.55	0.00
01.04 - SECRETARIA PARTICULAR	469,000.00	-183,858.33	285,141.67	285,141.67	285,141.67	0.00
01.05 - HACIENDA Y TESORERIA MUNICIPAL	28,175,321.56	28,211,673.05	56,386,994.61	56,386,994.61	56,386,994.61	0.00
01.06 - UNIDAD DE TRANSPARENCIA	37,000.00	-37,000.00	0.00	0.00	0.00	0.00
01.07 - GERENCIA DE GABINETE	10,000,000.00	5,096,799.51	15,096,799.51	15,096,799.50	15,096,799.50	0.01
01.08 - RELACIONES PUBLICAS	5,256,100.00	19,763,308.17	25,019,408.17	23,019,408.17	23,019,408.17	2,000,000.00
01.09 - SECRETARIA GENERAL	7,664,993.33	-199,908.95	7,465,084.38	7,465,084.38	7,465,084.38	0.00
01.10 - COMISARIA DE SEGURIDAD PUBLICA Y VIALIDAD	0.00	38,280.00	38,280.00	38,280.00	38,280.00	0.00
01.11 - IMPLAN	2,735,000.00	-1,858,713.99	876,286.01	876,286.01	876,286.01	0.00
01.12 - ORGANO INTERNO DE CONTROL	50,000.00	-41,241.01	8,758.99	8,758.99	8,758.99	0.00
01.13 - FOMENTO DEPORTIVO	4,708,000.00	-88,847.97	4,619,152.03	4,619,152.03	4,619,152.03	0.00
01.14 - ARTE Y CULTURA	4,908,500.00	-1,031,584.25	3,876,915.75	3,876,915.75	3,876,915.75	0.00
01.15 - EDUCACION	1,719,100.00	-498,066.37	1,221,033.63	1,221,033.63	1,221,033.63	0.00
01.16 - ITEJ	131,500.00	-43,740.47	87,759.53	87,759.53	87,759.53	0.00
01.17 - DESARROLLO URBANO Y OBRAS PUBLICAS	13,951,532.65	121,019,810.25	134,971,342.90	114,004,837.16	92,324,003.59	20,966,505.74
01.18 - PROTECCION CIVIL	0.00	171,999.52	171,999.52	171,999.52	171,999.52	0.00
01.19 - OFICIALIA MAYOR ADMINISTRATIVA	355,545,642.49	23,928,350.53	379,473,993.02	379,473,993.02	379,451,348.02	0.00
01.20 - PROVEEDURIA	19,259,600.00	10,027,431.62	29,287,031.62	29,287,031.62	29,287,031.62	0.00
01.21 - DESARROLLO HUMANO Y PROGRAMAS SOCIALES	667,800.00	-379,135.17	288,664.83	288,664.83	288,664.83	0.00
01.22 - ITEM	304,000.00	-33,847.55	270,152.45	270,152.45	270,152.45	0.00
01.23 - SERVICIOS PUBLICOS MUNICIPALES Y ECOLOGIA	22,913,674.93	-10,170,225.21	12,743,449.72	12,743,449.72	12,743,449.72	0.00
01.24 - PROMOCION ECONOMICA	4,882,320.00	-1,323,506.36	3,558,813.64	3,558,813.64	3,558,813.64	0.00
	0.00	0.00	0.00	0.00	0.00	0.00
	0.00	0.00	0.00	0.00	0.00	0.00
TOTAL DEL GASTO NO ETIQUETADO	**509,668,920.00**	**191,898,076.67**	**701,566,996.67**	**678,600,490.92**	**656,897,012.35**	**22,966,505.75**
II. GASTO ETIQUETADO						
01.05 - HACIENDA Y TESORERIA MUNICIPAL	34,375,773.70	18,478,949.85	52,854,723.55	52,854,723.55	52,854,723.55	0.00
01.10 - COMISARIA DE SEGURIDAD PUBLICA Y VIALIDAD	10,935,000.00	377,692.44	11,312,692.44	11,312,692.44	11,312,692.44	0.00
01.14 - ARTE Y CULTURA	0.00	279,843.98	279,843.98	279,843.98	279,843.98	0.00
01.17 - DESARROLLO URBANO Y OBRAS PUBLICAS	24,020,601.00	29,458,845.32	53,479,446.32	53,479,446.32	51,399,334.00	0.00
01.18 - PROTECCION CIVIL	2,413,018.80	-598,981.41	1,814,037.39	1,814,037.39	1,814,037.39	0.00
01.19 - OFICIALIA MAYOR ADMINISTRATIVA	14,549,761.44	355,796.01	14,905,557.45	14,905,557.45	14,905,557.45	0.00
01.20 - PROVEEDURIA	11,400,000.00	-925,755.00	10,474,245.00	10,474,245.00	10,474,245.00	0.00
01.21 - DESARROLLO HUMANO Y PROGRAMAS SOCIALES	0.00	1,494,901.12	1,494,901.12	1,494,901.12	1,494,901.12	0.00
01.23 - SERVICIOS PUBLICOS MUNICIPALES Y ECOLOGIA	35,636,925.06	3,372,296.78	39,009,221.84	39,009,221.85	39,009,221.85	-0.01
	0.00	0.00	0.00	0.00	0.00	0.00
	0.00	0.00	0.00	0.00	0.00	0.00
	0.00	0.00	0.00	0.00	0.00	0.00
	0.00	0.00	0.00	0.00	0.00	0.00
	0.00	0.00	0.00	0.00	0.00	0.00
	0.00	0.00	0.00	0.00	0.00	0.00
	0.00	0.00	0.00	0.00	0.00	0.00

CUENTA PÚBLICA - MUNICIPIO TEPATITLÁN DE MORELOS

ESTADO ANALÍTICO DEL EJERCICIO DEL PRESUPUESTO DE EGRESOS DETALLADO - LDF

CLASIFICACIÓN ADMINISTRATIVA

DEL 1 DE ENERO AL 31 DE DICIEMBRE DE 2023

CONCEPTO	EGRESOS					SUBEJERCICIO
	APROBADO	AMPLIACIONES/ (REDUCCIONES)	MODIFICADO	DEVENGADO	PAGADO	
I. GASTO NO ETIQUETADO						
	0.00	0.00	0.00	0.00	0.00	0.00
	0.00	0.00	0.00	0.00	0.00	0.00
	0.00	0.00	0.00	0.00	0.00	0.00
	0.00	0.00	0.00	0.00	0.00	0.00
	0.00	0.00	0.00	0.00	0.00	0.00
	0.00	0.00	0.00	0.00	0.00	0.00
	0.00	0.00	0.00	0.00	0.00	0.00
	0.00	0.00	0.00	0.00	0.00	0.00
	0.00	0.00	0.00	0.00	0.00	0.00
TOTAL DEL GASTO ETIQUETADO	133,331,080.00	52,293,589.09	185,624,669.09	185,624,669.10	183,544,556.78	-0.01
TOTAL DEL GASTO	643,000,000.00	244,191,665.76	887,191,665.76	864,225,160.02	840,441,569.13	22,966,505.74

Bajo protesta de decir verdad de[redacted] que los estados financieros y sus notas, son razonablemente correctos y son responsabilidad del emisor.

LIC. MIGUEL ÁNGEL ESQUIVIAS ESQUIVIAS
PRESIDENTE MUNICIPAL

L.N.I. ATANACIO RAMÍREZ TORRES
ENCARGADO DE LA HACIENDA Y TESORERO MUNICIPAL

ASEJ2023-17-26-03-20[illegible]

PRESIDENCIA MUNICIPAL · ESTADOS UNIDOS MEXICANOS · TEPATITLÁN DE MORELOS, JALISCO

Tepatitlán de Morelos · GOBIERNO MUNICIPAL · 2021 2024 · Hacienda y Tesorería Municipal

CUENTA PÚBLICA - MUNICIPIO TEPATITLÁN DE MORELOS

ESTADO ANALÍTICO DEL EJERCICIO DEL PRESUPUESTO DE EGRESOS DETALLADO - LDF

CLASIFICACIÓN FUNCIONAL (FINALIDAD Y FUNCIÓN)

DEL 1 DE ENERO AL 31 DE DICIEMBRE DE 2023

CONCEPTO	EGRESOS					SUBEJERCICIO
	APROBADO	AMPLIACIONES/ (REDUCCIONES)	MODIFICADO	DEVENGADO	PAGADO	
I GASTO NO ETIQUETADO						
A Gobierno	**453,043,464.95**	**149,729,007.42**	602,772,472.37	602,772,472.37	581,068,993.80	**0.00**
Legislación	566,000.00	400,828.20	966,828.20	966,828.20	966,828.20	0.00
Justicia	1,210,200.00	-457,533.47	752,666.53	752,666.53	752,666.53	0.00
Coordinación de la política de gobierno	385,820,342.49	25,095,778.68	410,916,121.17	410,916,121.17	410,916,121.17	0.00
Relaciones exteriores	944,293.32	-22,525.69	921,767.63	921,767.63	921,767.63	0.00
Asuntos financieros y hacendarios	0.00	0.00	0.00	0.00	0.00	0.00
Seguridad nacional	22,572,821.56	28,372,718.04	50,945,539.60	50,945,539.60	50,945,539.60	0.00
Asuntos de orden público y de seguridad interior	0.00	171,999.52	171,999.52	171,999.52	171,999.52	0.00
Otros servicios generales	41,929,807.58	96,167,742.14	138,097,549.72	138,097,549.72	116,394,071.15	0.00
B Desarrollo social	**46,139,635.05**	**27,111,240.04**	**73,250,875.09**	**52,284,369.34**	**52,284,369.34**	20,966,505.75
Protección ambiental	3,580,100.00	-1,304,559.09	2,275,540.91	2,275,540.91	2,275,540.91	0.00
Vivienda y servicios a la comunidad	4,058,800.00	30,340,584.42	34,399,384.42	13,432,878.68	13,432,878.68	20,966,505.74
Salud	392,000.00	-153,563.48	238,436.52	238,436.52	238,436.52	0.00
Recreación, cultura y otras manifestaciones sociales	10,738,000.00	-1,014,515.05	9,723,484.95	9,723,484.95	9,723,484.95	0.00
Educación	1,799,100.00	-468,289.47	1,330,810.53	1,330,810.53	1,330,810.53	0.00
Protección social	24,195,135.05	117,460.08	24,312,595.13	24,312,595.12	24,312,595.12	0.01
Otros asuntos sociales	1,376,500.00	-405,877.37	970,622.63	970,622.63	970,622.63	0.00
C Desarrollo económico	**10,485,820.00**	**15,057,829.21**	**25,543,649.21**	**23,543,649.21**	**23,543,649.21**	**2,000,000.00**
Asuntos económicos, comerciales y laborales en general	3,966,000.00	17,574,584.72	21,540,584.72	19,540,584.72	19,540,584.72	2,000,000.00
Agropecuaria, silvicultura, pesca y caza	3,175,500.00	-2,277,309.01	898,190.99	898,190.99	898,190.99	0.00
Combustibles y energía	0.00	0.00	0.00	0.00	0.00	0.00
Minería, manufacturas y construcción	0.00	0.00	0.00	0.00	0.00	0.00
Transporte	0.00	0.00	0.00	0.00	0.00	0.00
Comunicaciones	2,259,000.00	-396,055.89	1,862,944.11	1,862,944.11	1,862,944.11	0.00
Turismo	665,320.00	146,523.51	811,843.51	811,843.51	811,843.51	0.00
Ciencia, tecnología e innovación	0.00	0.00	0.00	0.00	0.00	0.00
Otras industrias y otros asuntos económicos	420,000.00	10,085.88	430,085.88	430,085.88	430,085.88	0.00
D Otras no clasificadas en fdunciones anteriores	**0.00**	**0.00**	**0.00**	**0.00**	**0.00**	**0.00**
Transacciones de la deuda publica / costo financiero de la deuda	0.00	0.00	0.00	0.00	0.00	0.00
Transferencias, participaciones y aportaciones entre diferentes niveles y órdenes de gobierno	0.00	0.00	0.00	0.00	0.00	0.00
Saneamiento del sistema financiero	0.00	0.00	0.00	0.00	0.00	0.00
Adeudos de ejercicios fiscales anteriores	0.00	0.00	0.00	0.00	0.00	0.00
TOTAL DEL GASTO NO ETIQUETADO	**509,668,920.00**	**191,898,076.67**	**701,566,996.67**	678,600,490.92	**656,897,012.35**	**22,966,505.75**
II GASTO ETIQUETADO						
A Gobierno	**106,735,479.00**	**31,788,678.82**	**138,524,157.82**	138,524,157.83	**138,524,157.83**	-0.01
Legislación	0.00	0.00	0.00	0.00	0.00	0.00
Justicia	0.00	0.00	0.00	0.00	0.00	0.00
Coordinación de la política de gobierno	25,949,761.44	1,075,041.65	27,024,803.09	27,024,803.09	27,024,803.09	0.00
Relaciones exteriores	0.00	0.00	0.00	0.00	0.00	0.00
Asuntos financieros y hacendarios	34,375,773.70	16,833,949.21	51,209,722.91	51,209,722.91	51,209,722.91	0.00
Seguridad nacional	0.00	0.00	0.00	0.00	0.00	0.00
Asuntos de orden público y de seguridad interior	11,373,018.80	-388,529.24	10,984,489.56	10,984,489.56	10,984,489.56	0.00
Otros servicios generales	35,036,925.06	14,268,217.20	49,305,142.26	49,305,142.27	49,305,142.27	-0.01
B Desarrollo social	**26,595,601.00**	**20,504,910.27**	**47,100,511.27**	**47,100,511.27**	**45,020,398.95**	**0.00**
Protección ambiental	0.00	695,000.00	695,000.00	695,000.00	695,000.00	0.00
Vivienda y servicios a la comunidad	24,620,601.00	16,869,261.98	41,489,862.98	41,489,862.98	39,409,750.66	0.00
Salud	0.00	1,482,326.30	1,482,326.30	1,482,326.30	1,482,326.30	0.00
Recreación, cultura y otras manifestaciones sociales	0.00	279,843.98	279,843.98	279,843.98	279,843.98	0.00
Educación	0.00	1,011,237.74	1,011,237.74	1,011,237.74	1,011,237.74	0.00
Protección social	1,975,000.00	167,240.27	2,142,240.27	2,142,240.27	2,142,240.27	0.00
Otros asuntos sociales	0.00	0.00	0.00	0.00	0.00	0.00
C Desarrollo económico	**0.00**	**0.00**	**0.00**	**0.00**	**0.00**	**0.00**
Asuntos económicos, comerciales y laborales en general	0.00	0.00	0.00	0.00	0.00	0.00
Agropecuaria, silvicultura, pesca y caza	0.00	0.00	0.00	0.00	0.00	0.00
Combustibles y energía	0.00	0.00	0.00	0.00	0.00	0.00
Minería, manufacturas y construcción	0.00	0.00	0.00	0.00	0.00	0.00
Transporte	0.00	0.00	0.00	0.00	0.00	0.00
Comunicaciones	0.00	0.00	0.00	0.00	0.00	0.00
Turismo	0.00	0.00	0.00	0.00	0.00	0.00
Ciencia, tecnología e innovación	0.00	0.00	0.00	0.00	0.00	0.00
Otras industrias y otros asuntos económicos	0.00	0.00	0.00	0.00	0.00	0.00
D Otras no clasificadas en fdunciones anteriores	**0.00**	**0.00**	**0.00**	**0.00**	**0.00**	**0.00**
Transacciones de la deuda publica / costo financiero de la deuda	0.00	0.00	0.00	0.00	0.00	0.00
Transferencias, participaciones y aportaciones entre diferentes niveles y órdenes de gobierno	0.00	0.00	0.00	0.00	0.00	0.00
Saneamiento del sistema financiero	0.00	0.00	0.00	0.00	0.00	0.00
Adeudos de ejercicios fiscales anteriores	0.00	0.00	0.00	0.00	0.00	0.00
TOTAL DEL GASTO ETIQUETADO	**133,331,080.00**	**52,293,589.09**	**185,624,669.09**	185,624,669.10	**183,544,556.78**	**-0.01**
TOTAL DEL GASTO	**643,000,000.00**	**244,191,665.76**	**887,191,665.76**	**864,275,160.02**	**840,441,569.13**	**22,966,505.74**

Bajo protesta de decir verdad declaramos que los estados financieros y sus notas, son razonablemente correctos y son responsabilidad del emisor.

LIC. MIGUEL ÁNGEL ESQUIVIAS ESQUIVIAS
PRESIDENTE MUNICIPAL

L.N.I. ATANACIO RAMÍREZ TORRES
ENCARGADO DE LA HACIENDA Y TESORERO MUNICIPAL

PRESIDENCIA MUNICIPAL · ESTADOS UNIDOS MEXICANOS · TEPATITLÁN DE MORELOS, JALISCO

Hacienda y Tesorería Municipal · 2021 - 2024

CUENTA PÚBLICA - MUNICIPIO TEPATITLÁN DE MORELOS

ESTADO ANALÍTICO DEL EJERCICIO DEL PRESPUESTO DE EGRESOS DETALLADO - LDF

CLASIFICACIÓN DE SERVICIOS PERSONALES POR CATEGORÍA

DEL 1 DE ENERO AL 31 DE DICIEMBRE DE 2023

	CONCEPTO	EGRESOS					SUBEJERCICIO
		APROBADO	AMPLIACIONES/ (REDUCCIONES)	MODFICADO	DEVENGADO	PAGADO	
I	GASTOS NO ETIQUETADOS						
A	Personal administrativo y de servicio público	301,127,123.79	0.00	301,127,123.79	301,127,123.79	301,127,123.79	0.00
B	Magisterio	0.00	0.00	0.00	0.00	0.00	0.00
C	Servicios de salud	0.00	0.00	0.00	0.00	0.00	0.00
	Personal administrativo	0.00	0.00	0.00	0	0.00	0.00
	Personal médico, paramédico y afín	0.00	0.00	0.00	0.00	0.00	0.00
D	Seguridad pública	70,262,995.55	0.00	70,262,995.55	70,262,995.55	70,262,995.55	0.00
E	Gastos asociados a la implementación de nuevas leyes federales o reformas a las mismas	0.00	0.00	0.00	0.00	0.00	0.00
	Nombre del programa o ley	0.00	0.00	0.00	0.00	0.00	0.00
	Nombre del programa o ley	0.00	0.00	0.00	0.00	0.00	0.00
F	Sentencias laborales definitivas	0.00	0.00	0.00	0.00	0.00	0.00
	TOTAL DEL GASTO NO ETIQUETADO	371,390,119.34	0.00	371,390,119.34	371,390,119.34	371,390,119.34	0.00
II	GASTOS ETIQUETADOS						
A	Personal administrativo y de servicio público	0.00	0.00	0.00	0.00	0.00	0.00
B	Magisterio	0.00	0.00	0.00	0.00	0.00	0.00
C	Servicios de salud	0.00	0.00	0.00	0.00	0.00	0.00
	Personal administrativo	0.00	0.00	0.00	0.00	0.00	0.00
	Personal médico, paramédico y afín	0.00	0.00	0.00	0.00	0.00	0.00
D	Seguridad pública	0.00	0.00	0.00	0.00	0.00	0.00
E	Gastos asociados a la implementación de nuevas leyes federales o reformas a las mismas	0.00	0.00	0.00	0.00	0.00	0.00
	Nombre del programa o ley	0.00	0.00	0.00	0.00	0.00	0.00
	Nombre del programa o ley	0.00	0.00	0.00	0.00	0.00	0.00
F	Sentencias laborales definitivas	0.00	0.00	0.00	0.00	0.00	0.00
	TOTAL DEL GASTO ETIQUETADO	0.00	0.00	0.00	0.00	0.00	0.00
III	TOTAL DEL GASTO DE SERVICIOS PERSONALES	371,390,119.34	0.00	371,390,119.34	371,390,119.34	371,390,119.34	0.00

Bajo protesta de decir verdad declaramos que los estados financieros y sus notas, son razonablemente correctos y son responsabilidad del emisor.

LIC. MIGUEL ÁNGEL ESQUIVIAS ESQUIVIAS
PRESIDENTE MUNICIPAL

L.N.I. ATANACIO RAMÍREZ TORRES
ENCARGADO DE LA HACIENDA Y TESORERO MUNICIPAL